

REPORTE DE INDICADORES MACROECONÓMICOS Y DEL SECTOR AGROALIMENTARIO



Consejo Nacional Agropecuario

Junio del 2019



Consejo Nacional Agropecuario

I.- COMENTARIOS GENERALES DEL SECTOR



CONTENIDO

- I. COMENTARIOS GENERALES DEL SECTOR**
- II. INDICADORES MACROECONÓMICOS PARA MÉXICO**
 - 1. Evolución de la Actividad Económica
 - 2. Evolución del Comercio Exterior
 - 3. Evolución del Empleo
 - 4. Indicadores de Confianza y Clima de Negocios
 - 5. Evolución de la Inflación
 - 6. Expectativas para el 2019 y 2020
- III. INDICADORES SECTORIALES PARA MÉXICO**
 - 1. Evolución del PIB Agroalimentario
 - 2. Balanza Comercial Agroalimentaria
 - 3. Financiamiento e Inversión Extranjera Directa
 - 4. Avances en la Producción Agropecuaria
 - 5. Avances en la Producción y Empleo Pesquero
 - 6. Almacenamiento de Agua en Presas de Uso Agrícola



COMENTARIOS GENERALES DEL SECTOR

- ❑ El PIB de las Actividades Primarias para el Primer trimestre del 2019, con base en cifras desestacionalizadas, registró un aumento del 5.6%, con relación al mismo periodo del año anterior, versus un incremento del 0.1% para la economía en su conjunto.
- ❑ El PIB agroindustrial al Primer Trimestre del 2019 refleja un crecimiento del 2.69%, resultado de un aumento del 1.94% de la industria de las bebidas y del tabaco, combinado con un incremento de la industria alimentaria (2.86%), siendo ésta última la que tiene más peso específico.
- ❑ El IGAE de las Actividades Primarias para el mes de marzo del 2019 tuvo un aumento de 5.4%, mientras que para la economía en su conjunto fue del 1.3%.
- ❑ El valor de la producción de los productos elaborados por la industria alimentaria muestra un incremento en la cifra al mes de marzo del 2019 en comparación con el mismo mes del año anterior del 2.19%, mientras que la industria de las bebidas y del tabaco registra un aumento de 7.0%, representado principalmente por las bebidas, que registraron un incremento (7.1%), mientras que el tabaco, con menor peso relativo, registró una variación del 3.5%.
- ❑ El Índice Global de Productividad Laboral para las actividades primarias para el 1er. Trimestre del 2019, versus el mismo periodo del año anterior, muestra un crecimiento del 6.4%, versus un decremento del -0.5% para la economía en su conjunto.



COMENTARIOS GENERALES DEL SECTOR

- ❑ La **población ocupada en el sector primario al 1er. Trimestre del 2019** representa el **12.2% del total nacional**, equivalente a **6.6 millones de trabajadores**.
- ❑ El **empleo agropecuario** representó el **11.4% del total durante abril del 2019**.
- ❑ En **abril del 2019 versus** el mismo mes del 2018, los registros al IMSS reflejan un incremento del **3.34%** en los **trabajadores permanentes del campo**. En el caso de los **trabajadores eventuales del campo**, los registros al IMSS en **abril del 2019 versus** el mismo mes del 2018, reflejaron un incremento del **11.71%**.
- ❑ Por su parte, el **total de trabajadores permanentes asegurados en el IMSS** reflejó un incremento del **2.68%** en **abril del 2019 versus** el mismo mes del 2018, inferior al crecimiento de los trabajadores eventuales y los permanentes vinculados al campo.
- ❑ El **Índice Nacional de Precios al Consumidor (INPC)** registró una inflación anualizada del **4.28%** a mayo del 2019 *versus* el mismo mes de 2018, el de los **Alimentos, Bebidas y Tabaco** fue de **4.88%** y el de los **productos agropecuarios** de **6.08%**.
- ❑ El **Índice Nacional de Precios al Productor (INPP)** registró una inflación del **3.18%** al mes de mayo de 2019 *vs* el mismo mes de 2018, mientras que para las **actividades primarias** fue de **4.29%**.



COMENTARIOS GENERALES DEL SECTOR

- ❑ Por su parte, en mayo de 2019 versus el mismo mes de 2018 el **Índice Nacional de Precios al Productor (INPP)** para la **industria alimentaria** registró una inflación del **3.64%**, mientras que para la **industria de bebidas y tabaco** fue del **5.44%**.
- ❑ De acuerdo al INEGI, las **exportaciones agropecuarias** presentan un aumento, en relación a lo observado en años recientes, **del 4.4%** al mes de **abril del 2019**, mientras que las **exportaciones de la economía en su conjunto**, se **incrementaron en un 3.5%**.
- ❑ Con base en BIE de INEGI, las **exportaciones agroalimentarias**, registraron un aumento del **5.50%**, **mientras que las importaciones tuvieron un incremento del 1.18% a abril de 2019**; como resultado, la **balanza agroalimentaria** al mismo mes, registró un superávit de **4,358 millones de dólares**, *versus* un superávit de **3,776 millones de dólares** que se registró en el mismo periodo del 2018, con lo cual el superávit al mes de **abril del presente año creció en un 15.43%**, versus el mismo periodo del año anterior.
- ❑ En materia de las **exportaciones agropecuarias (con base en cifras de BANXICO)** al mes de **abril del 2019**, versus el año previo, es de destacar que tuvieron aumentos importantes: **garbanzo, algodón, fresas frescas, ganado vacuno, frutas y frutos comestibles, pimiento, pepino, y bananas o plátanos**; por su parte, el producto que registró un mayor decremento en sus exportaciones fue: **trigo con -67.59%, el maíz -36.43, los cítricos -21.61%, el café crudo en grano -20.00%, y las cebollas y ajos -10.43%**.



COMENTARIOS GENERALES DEL SECTOR

- ❑ Asimismo, en el caso de las **importaciones agropecuarias (con base en cifras de BANXICO)** al mes de **abril del 2019** versus el año previo, se observan **aumentos de dos dígitos** en productos, como: **el sorgo; semilla de soya; estomago de animales, excepto pescado; uvas frescas o secas; leche y sus derivados; y Maíz**; los productos que muestra una reducción más significativa son: el frijol, el tabaco y semillas de nabo o colza.
- ❑ Los **saldos de cartera** para el sector agroalimentario reportados por el **Banco de México** para el mes de **abril de 2019** registraron una disminución del **-1.2%** respecto al último día del año anterior, ubicándose en **246.2 miles de millones de pesos**.
- ❑ En el caso del **financiamiento de la Banca de Desarrollo** al mes de **mayo de 2019** para **FIRA**, hay una variación nominal del **+12.2%** respecto al mismo periodo del año anterior y una variación real del **7.6%**. En el caso de la **Financiera Nacional**, al mes de **mayo de 2019**, hay una **disminución nominal del -1.93%** versus el año anterior, mientras que se registra una **variación real de -5.96%**.
- ❑ La **Inversión Extranjera Directa (IED)** en el sector agroalimentario al **1er trimestre del 2019**, registró un **aumento de 11.13%**, en comparación con el mismo periodo del año anterior, con una inversión de **1,691.2 millones de dólares**.
- ❑ Para el **1er trimestre del 2019**, dentro del **sector agropecuario** hubo una disminución en la **IED** de **-0.8 MDD**. Por su parte, dentro de la **agroindustria**, el **71%** de la **IED** se destinó a la **industria de las bebidas y el tabaco** y el restante **29%** a la **industria alimentaria**.



COMENTARIOS GENERALES DEL SECTOR

- ❑ Para el **ciclo otoño-invierno 2018/19** al mes de **abril de 2019**, el avance de la **superficie cosechada** es **3.3%** superior, influenciado por el maíz y el sorgo.
- ❑ Para el **ciclo otoño-invierno 2018/19** al mes de **abril de 2019**, el avance de **producción** es **8.1%**, un aumento influenciado por la mayoría de los cultivos, excepto el frijol.
- ❑ Para el **ciclo primavera-verano 2019** al mes de **abril de 2019**, el avance de la **superficie sembrada** es **-10.3%** menor al ciclo homólogo anterior, por reducciones en la mayoría de los cultivos principales, excepto el **Sorgo**.
- ❑ Al mes de **abril de 2019** el avance de **superficie cosechada** para los **11 principales cultivos perennes** es **0.3%** superior al 2018.
- ❑ El avance registrado para la **producción** para los **11 principales cultivos perennes** al mes de **abril de 2019** es superior en **1.4%**.
- ❑ La **producción de carnes** al mes de **abril de 2019** *versus* el mismo periodo del año anterior refleja **mejoras en la mayoría de las especies: porcino (7.09%), bovino (2.15%), ave (4.30%), ovino (1.77%), caprino (0.88%), y guajolote (-8.89%)**; ponderando un **incremento total de 4.21%** en la **producción de carnes**, con respecto al mismo periodo anterior.



COMENTARIOS GENERALES DEL SECTOR

- ❑ En el caso de la **leche de bovino a abril de 2019**, *versus* el mismo periodo del año anterior, se observa un **incremento en la producción del 2.20%** y para **leche de caprino en un 0.79%**, ponderando un **aumento en la producción total de leche del 2.18%**.
- ❑ **La producción de otras actividades pecuarias al mes de abril de 2019** *versus* el mismo periodo del año anterior, se presentan como sigue: para el **huevo de plato se incrementó en 2.20%**, mientras que para la **miel hubo una disminución del -3.50%**.
- ❑ Las **expectativas de la Producción Pesquera para el 2019**, a la **segunda semana del mes de mayo** muestran un aumento en el **camarón (3.2%)**, en el **atún (2.0%)**, y la **sardina (1.5%)**. En **total**, se estima que la **producción pesquera crecerá 2.3% en 2019**, *versus* el año anterior.
- ❑ En el **primer trimestre del 2019** en la actividad de pesca trabajaron **167 mil personas**, cifra **2.7%** mayor respecto del mismo trimestre de 2018; **aportó 2.5%** del empleo en el sector agropecuario y pesquero.
- ❑ El **almacenamiento de agua en presas para riego al mes de mayo del 2019** fue del **58.7% de capacidad**, superior al porcentaje del **mismo mes del año anterior (55.5%)**, y mayor a la cifra de **2017 (56.4%)**.



Consejo Nacional Agropecuario

II.- INDICADORES MACROECONÓMICOS PARA MÉXICO



Consejo Nacional Agropecuario

1.- EVOLUCIÓN DE LA ACTIVIDAD ECONÓMICA: PIB, IGAE, OTROS.



PRODUCTO INTERNO BRUTO AL PRIMER TRIMESTRE DE 2019 */

(CIFRAS DESESTACIONALIZADAS POR GRUPOS DE ACTIVIDAD ECONÓMICA)

Concepto	Variación % real respecto al trimestre previo	Variación % real respecto a igual trimestre de 2018
PIB Total	(-) 0.2	0.1
Actividades Primarias	2.6	5.6
Actividades Secundarias	(-) 0.6	(-) 2.1
Actividades Terciarias	(-) 0.2	1.0

*/ La gran mayoría de las series económicas se ven afectadas por factores estacionales y de calendario. El ajuste de las cifras por dichos factores permite obtener cifras desestacionalizadas, incluidas por el INEGI con el fin de obtener un mejor diagnóstico de la evolución de las variables.

Fuente: INEGI, Sistema de Cuentas Nacionales de México.



PRODUCTO INTERNO BRUTO TOTAL AL PRIMER TRIMESTRE DEL 2019

(MILLONES DE PESOS A PRECIOS DE 2013)

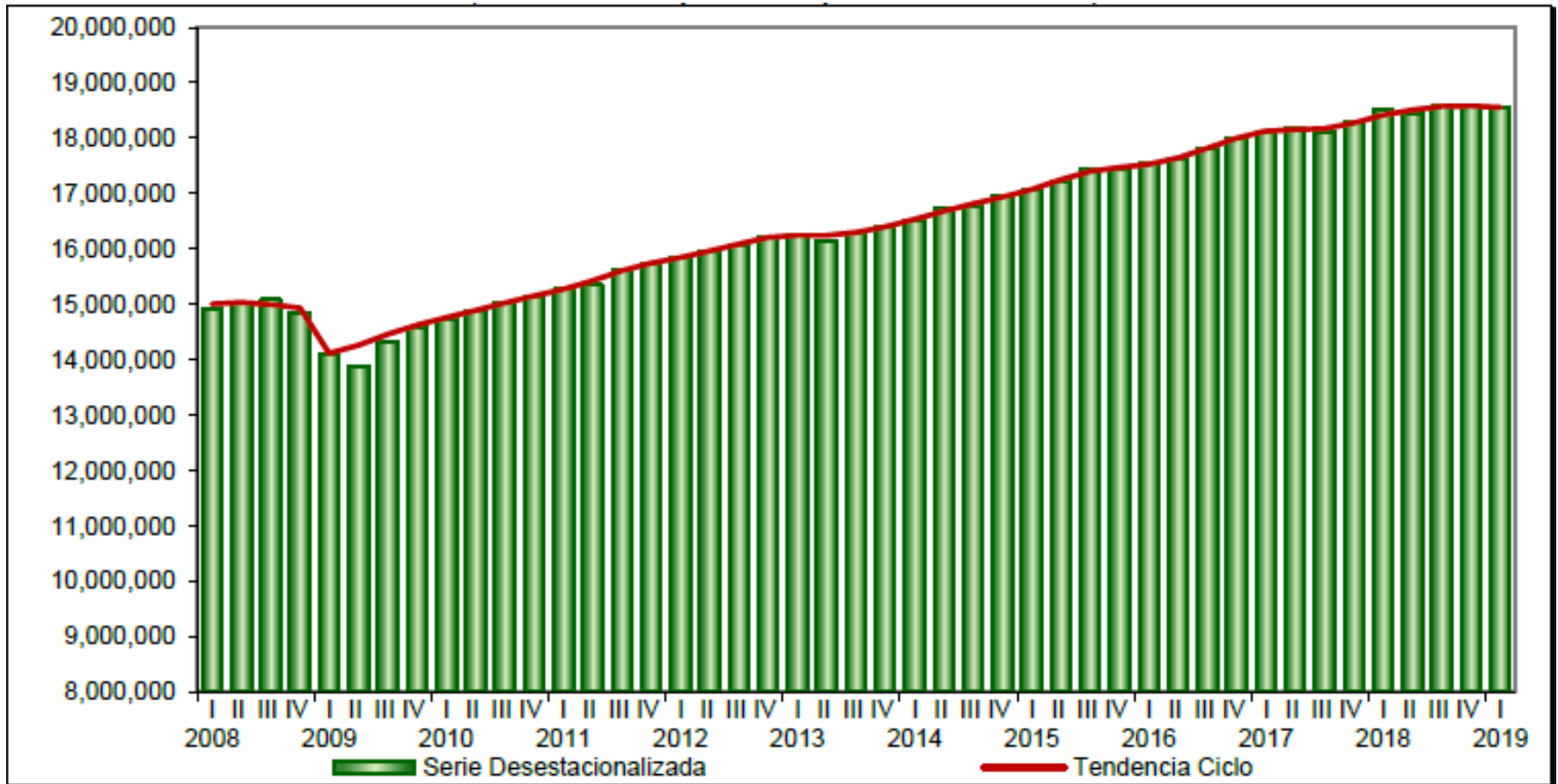

Fuente: INEGI



PRODUCTO INTERNO BRUTO DE LAS ACTIVIDADES PRIMARIAS AL PRIMER TRIMESTRE DEL 2019

(MILLONES DE PESOS A PRECIOS DE 2013)

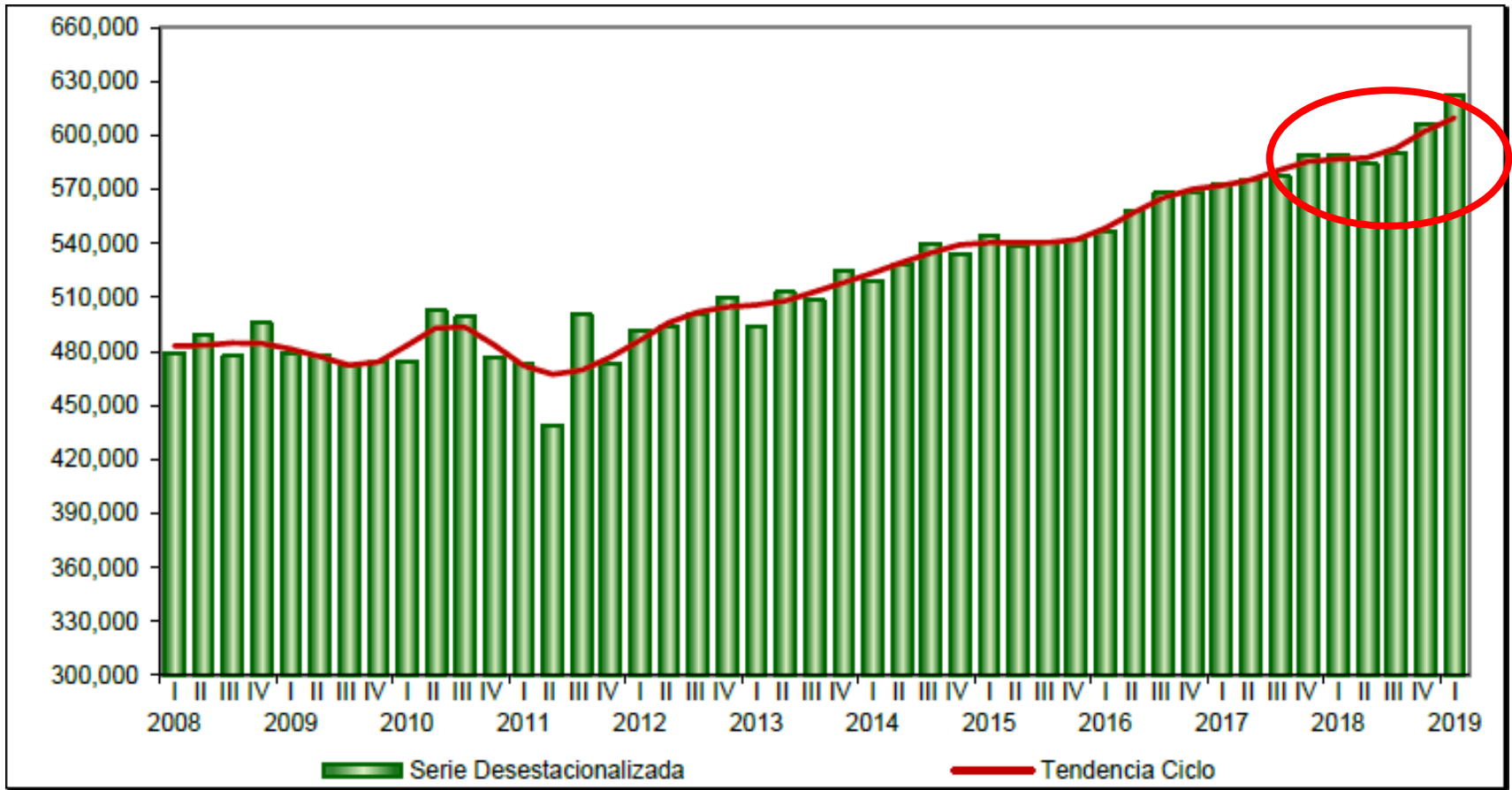

Fuente: INEGI



PRODUCTO INTERNO BRUTO DE ACTIVIDADES SECUNDARIAS AL PRIMER TRIMESTRE DEL 2019

(MILLONES DE PESOS A PRECIOS DE 2013)

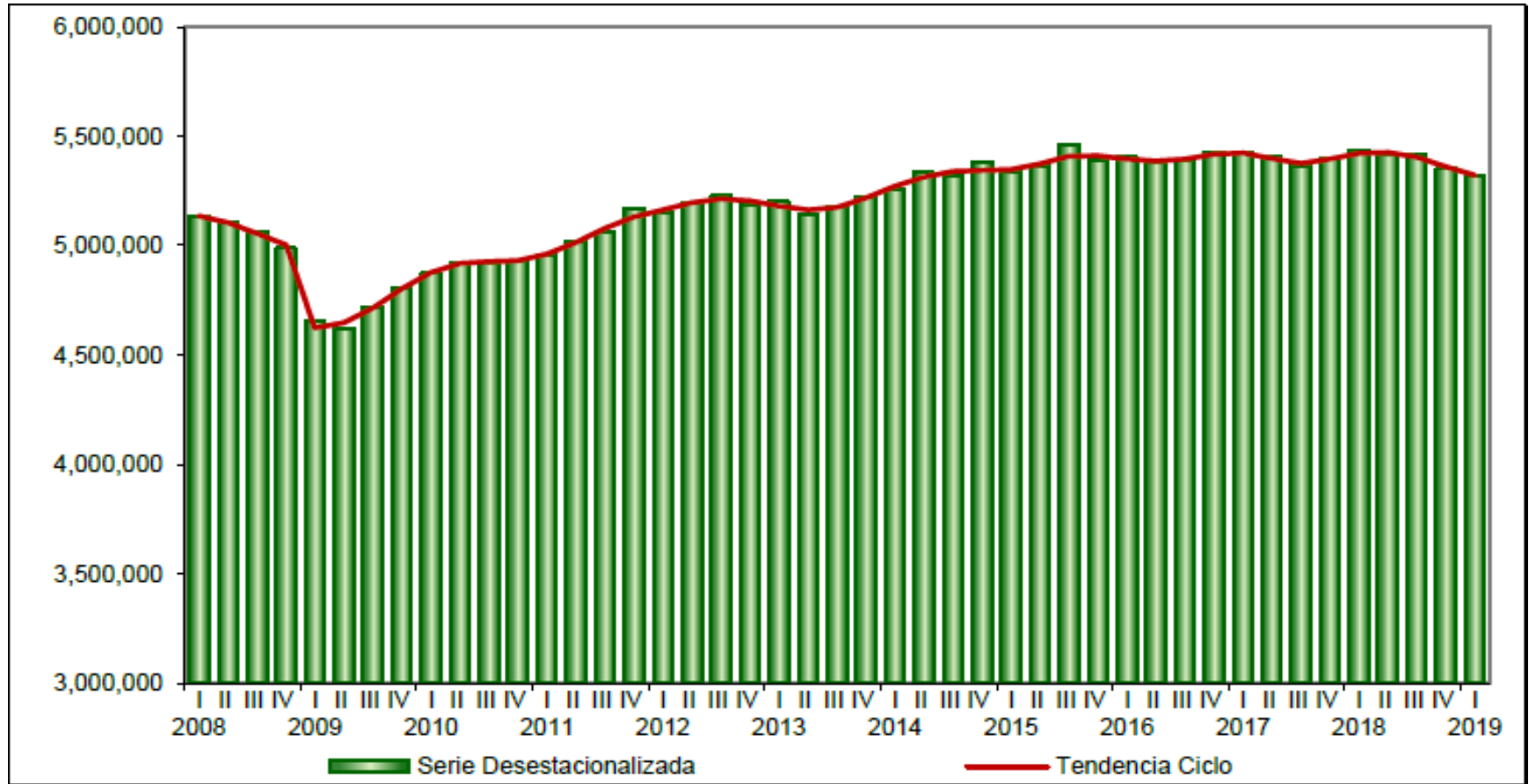

Fuente: INEGI



PRODUCTO INTERNO BRUTO DE LAS ACTIVIDADES TERCIARIAS AL PRIMER TRIMESTRE DEL 2019

(MILLONES DE PESOS A PRECIOS DE 2013)

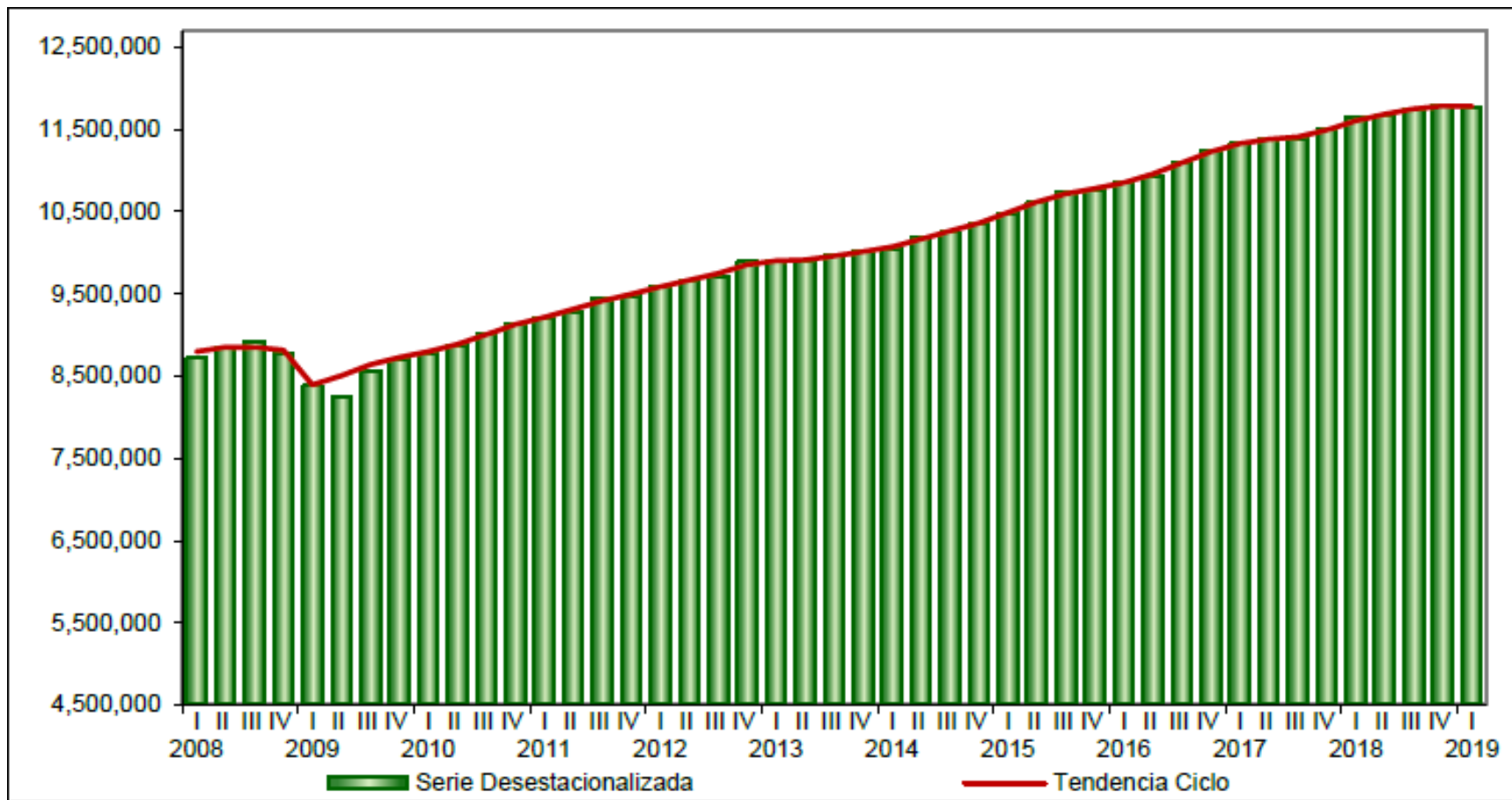

Fuente: INEGI



INDICADOR GLOBAL DE LA ACTIVIDAD ECONÓMICA (IGAE) DURANTE MARZO DEL 2019

(Variación % real respecto al mismo mes del año anterior)

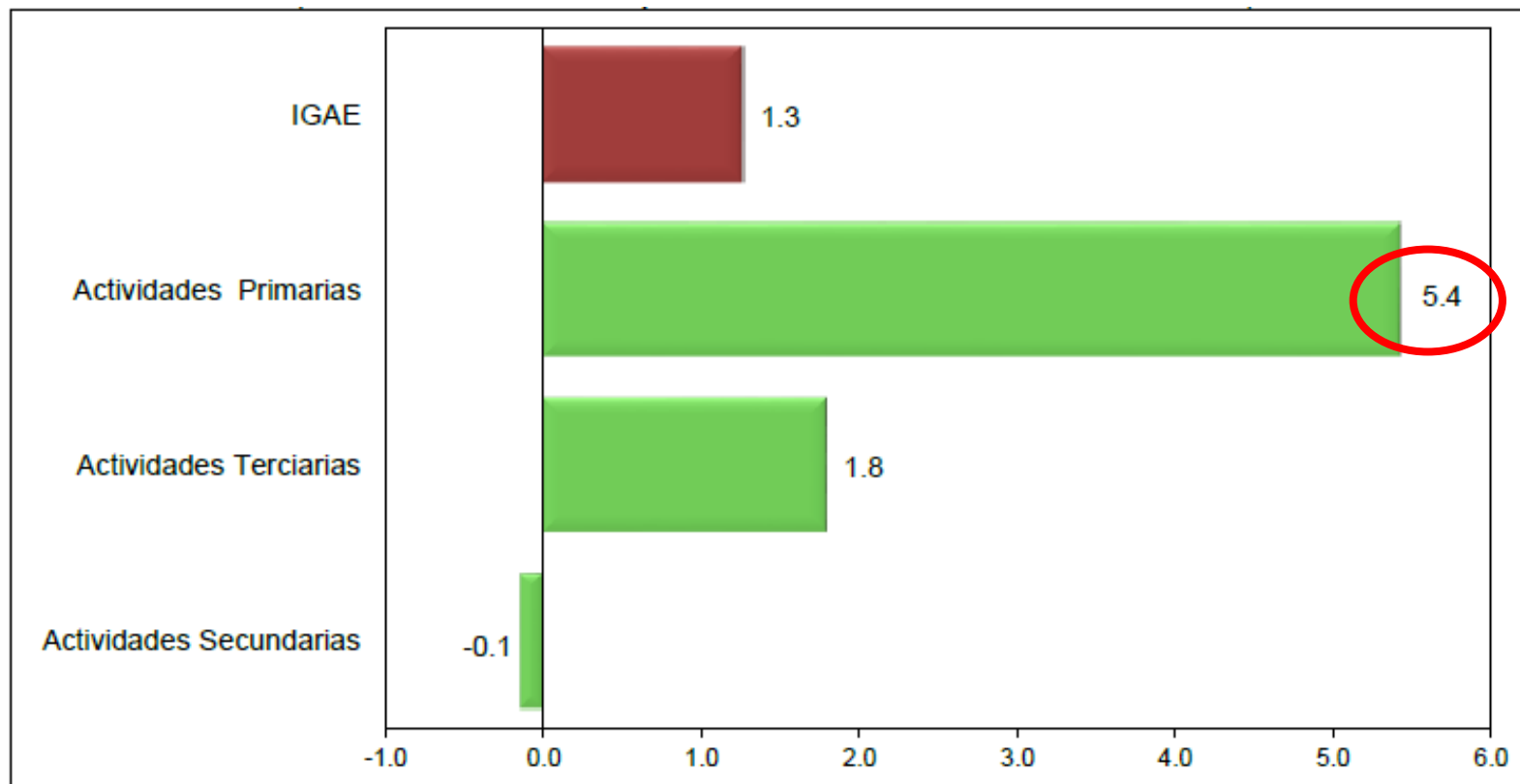

Nota: El IGAE no incluye los subsectores de Aprovechamiento forestal, de pesca, caza y captura, ni la totalidad de las Actividades Terciarias, por lo que su tasa de crecimiento puede diferir de la que registre el PIB.

p/ Cifras preliminares.

Fuente: INEGI



INDICADOR GLOBAL DE LA ACTIVIDAD ECONÓMICA (IGAE) AL MES DE MARZO DE 2019

(ÍNDICE 2008=100)

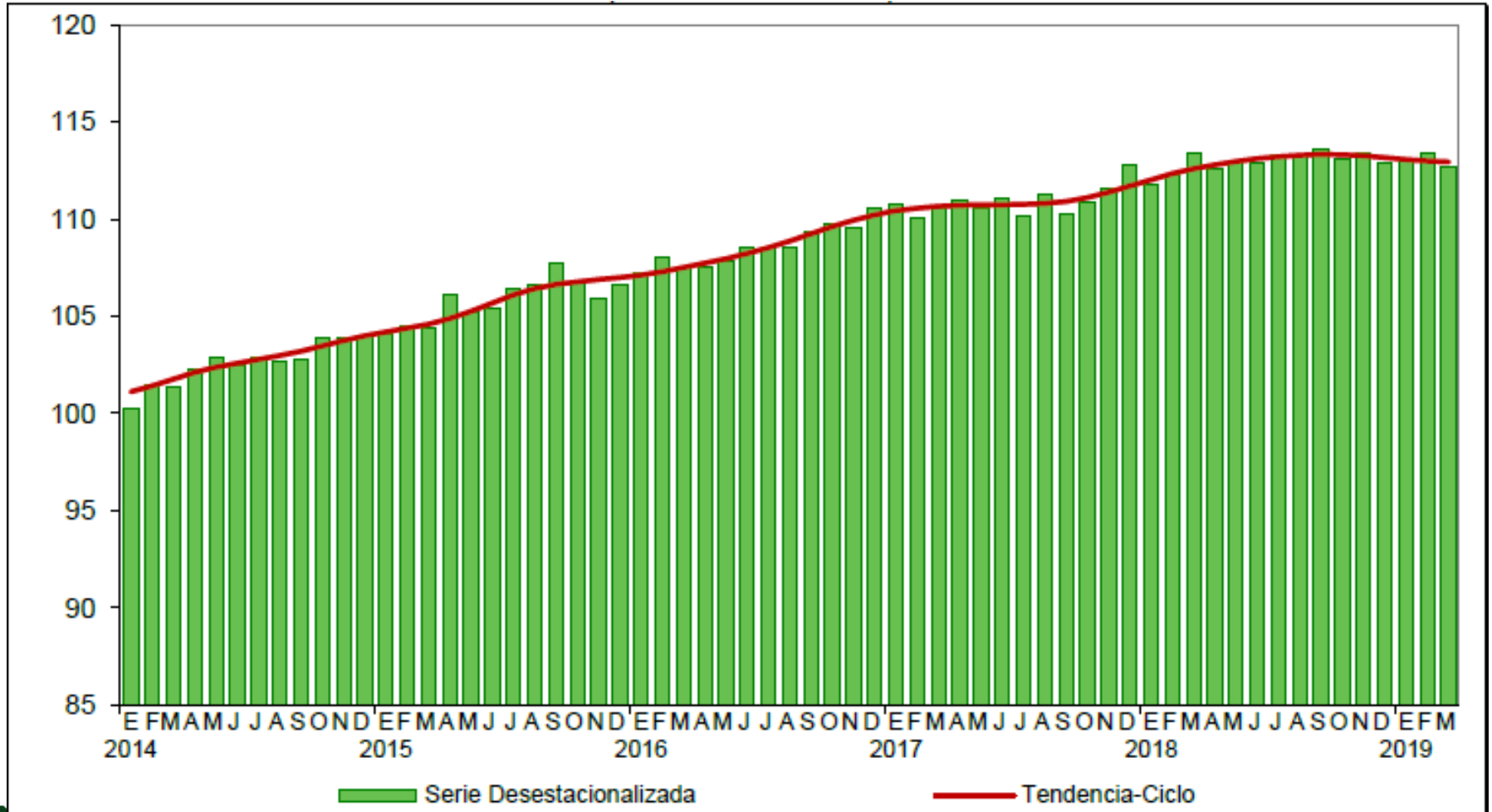

Fuente: INEGI



TENDENCIA DEL IGAE POR GRANDES GRUPOS DE ACTIVIDAD (ÍNDICE 2008=100) AL MES DE MARZO DE 2019

Actividades Primarias

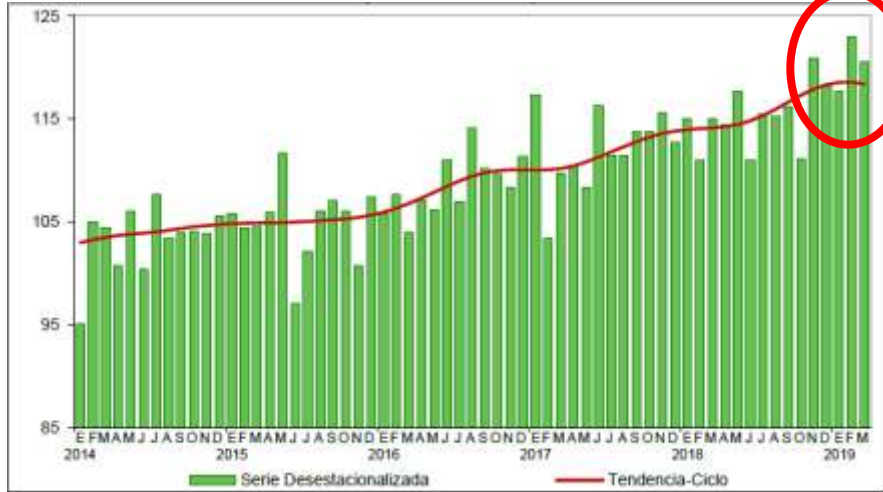

Actividades Secundarias



Actividades Terciarias

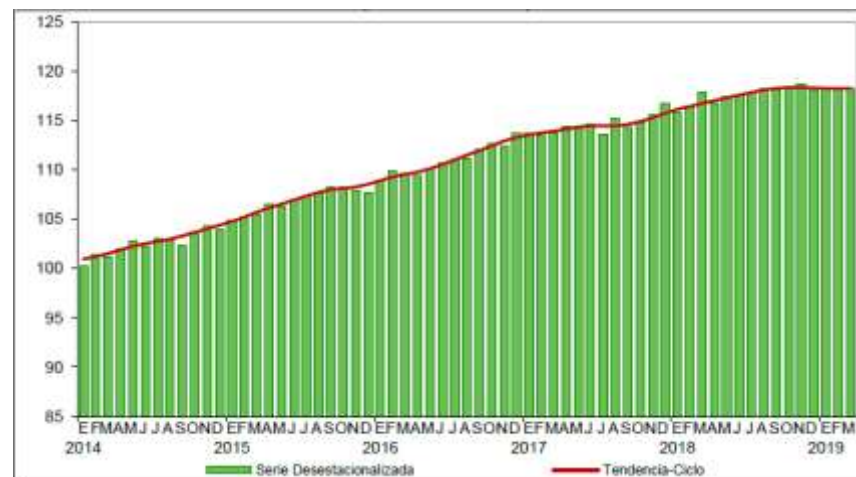

Fuente: INEGI



INDICE GLOBAL DE PRODUCTIVIDAD LABORAL DE LA ECONOMÍA (IGPLE) Y POR GRUPOS DE ACTIVIDAD

CIFRAS DESESTACIONALIZADAS AL **PRIMER** TRIMESTRE DEL 2019

Índices	Variación porcentual respecto al:	
	Trimestre previo	Mismo trimestre del año anterior
IGPLE con base en horas trabajadas	0.2	(-) 0.5
IGPL en las Actividades Primarias	1.5	6.4
IGPL en las Actividades Secundarias	3.1	1.0
IGPL en las Actividades Terciarias	(-) 0.6	(-) 1.4

Fuente: INEGI.



INDICE GLOBAL DE PRODUCTIVIDAD LABORAL DE LA ECONOMÍA (IGPLE) Y POR GRUPOS DE ACTIVIDAD AL **PRIMER** TRIMESTRE DE 2019

SERIES DE TENDENCIA – CICLO
(Índice base 2013=100)

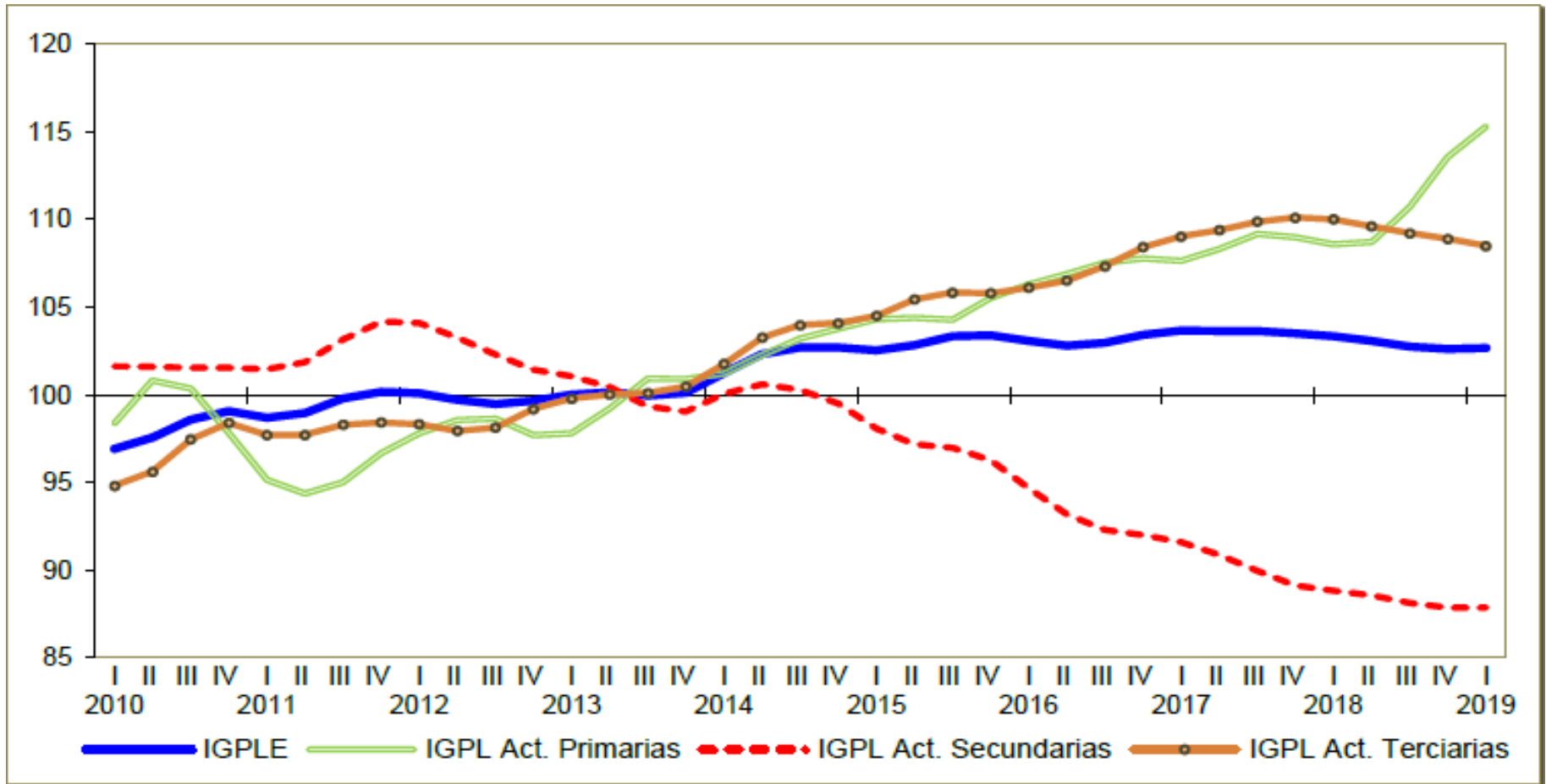

Fuente: INEGI



INVERSIÓN FIJA BRUTA A MARZO DEL 2019

(Índice base 2008=100)

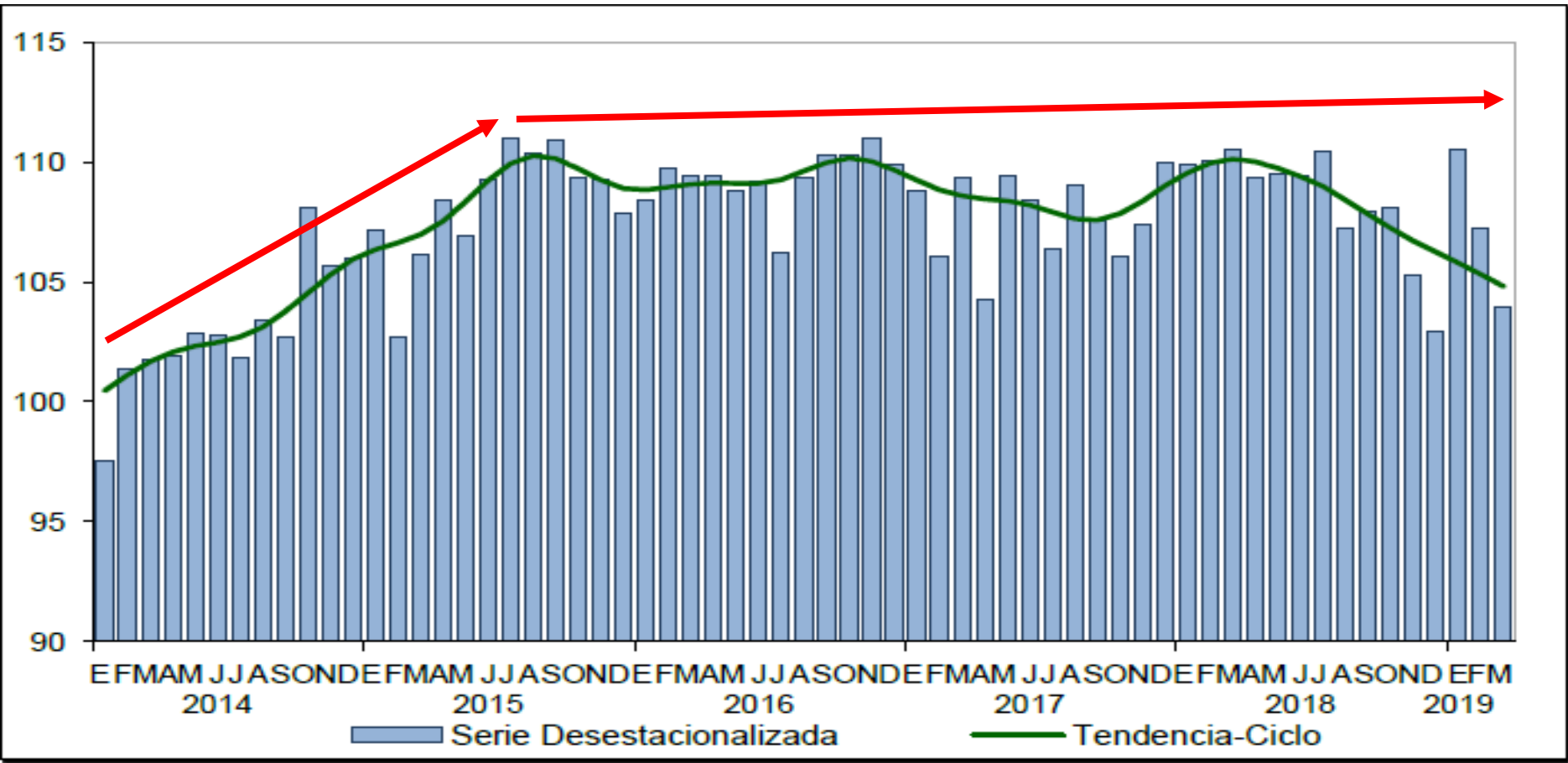

Fuente: INEGI.



FLUJOS TRIMESTRALES DE INVERSIÓN EXTRANJERA DIRECTA

(MILLONES DE DÓLARES; AL PRIMER TRIMESTRE DEL 2019)

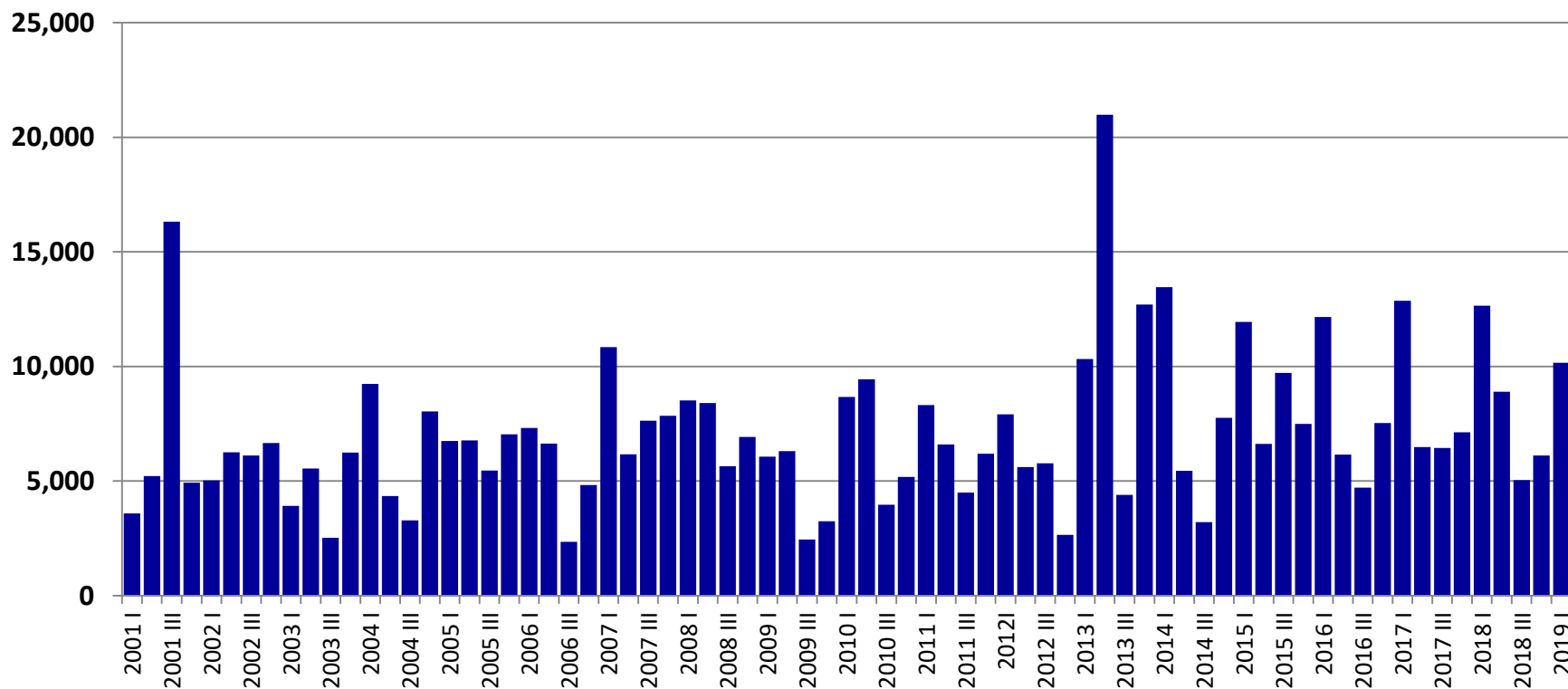

Fuente: Banco de México; Componentes de inversión extranjera directa en México



ACTIVIDAD INDUSTRIAL A MARZO DE 2019

(INDICE BASE 2008=100)

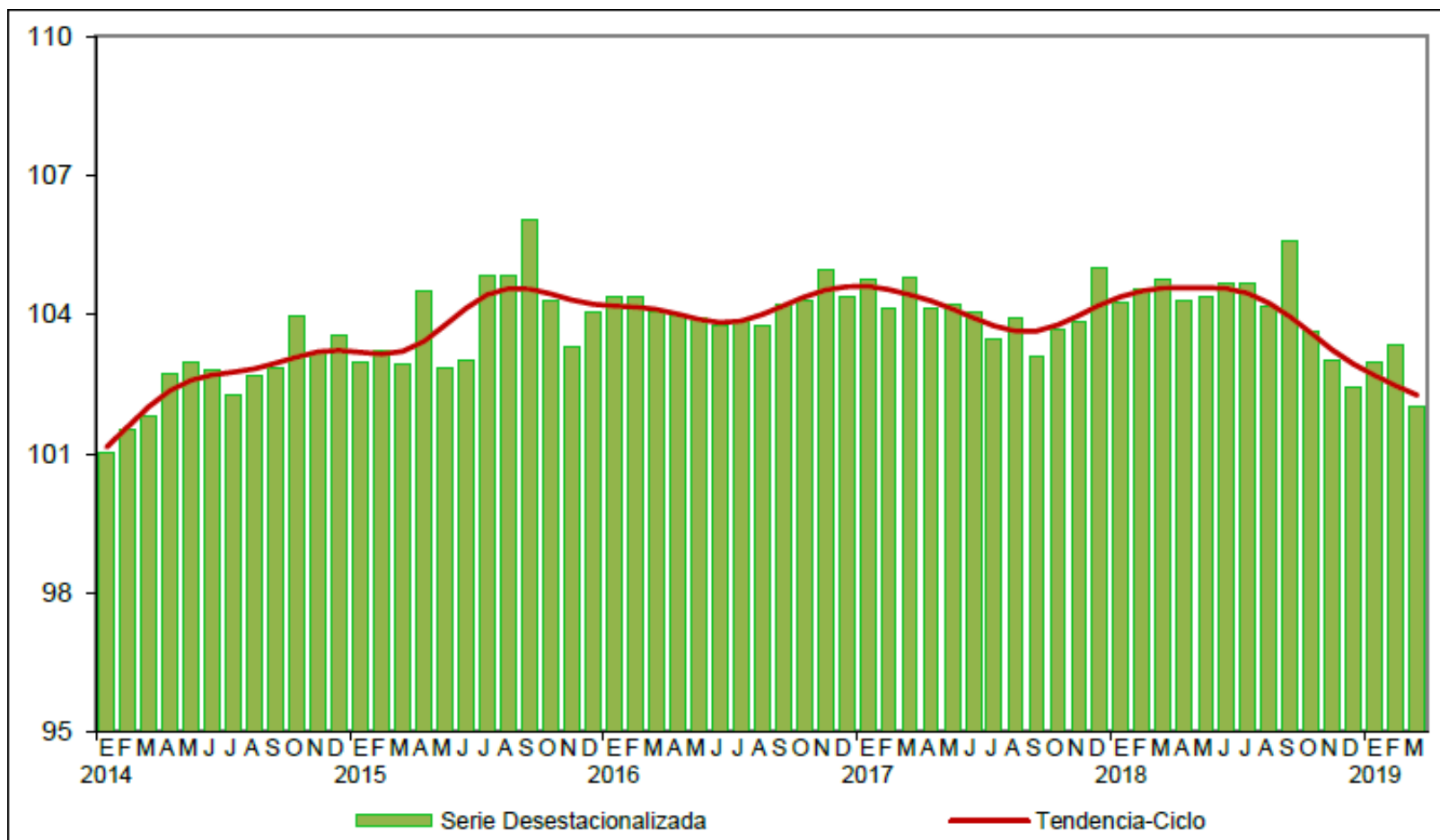

Fuente: INEGI.



INDICADORES DEL SECTOR MANUFACTURERO 1/ MARZO DE 2019

(ÍNDICE 2008=100)

Personal ocupado

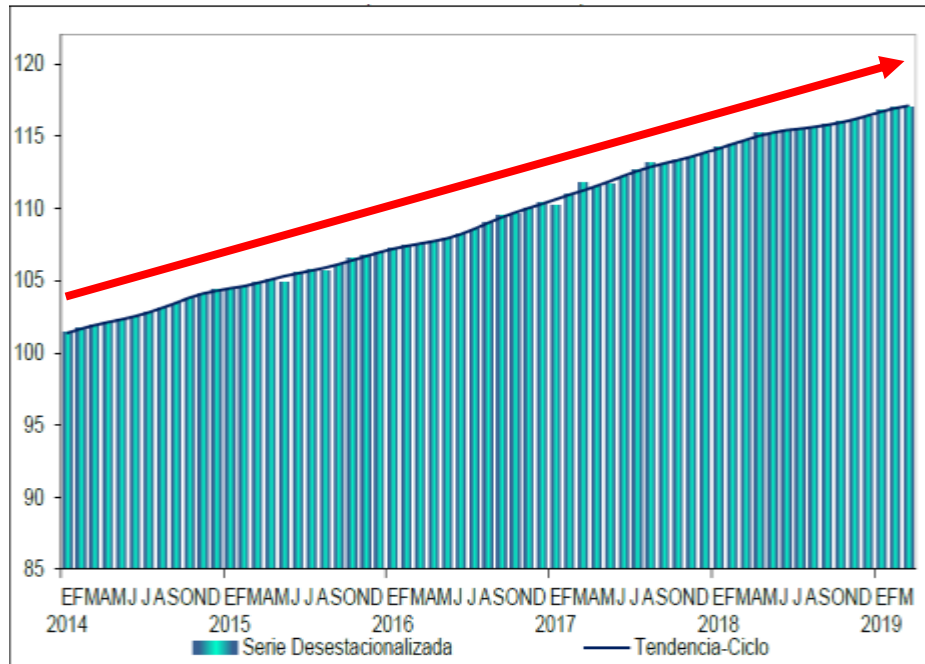

Horas – hombre trabajadas

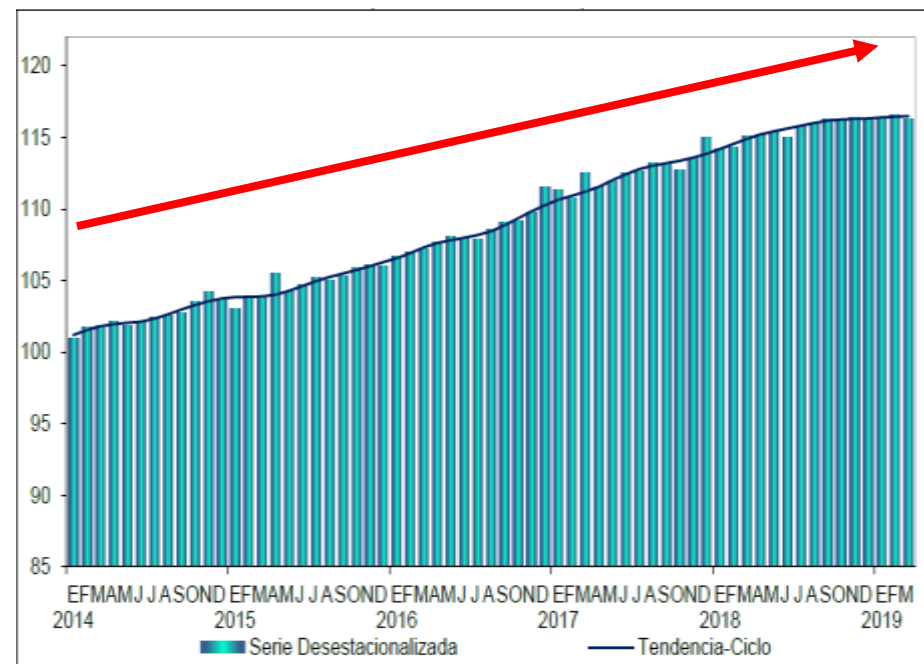

1/ Sector manufacturero de transformación

Fuente: INEGI



EVOLUCIÓN ANUAL DEL VALOR DE LA PRODUCCIÓN DE PRODUCTOS ELABORADOS EN BASE A LA ENCUESTA MENSUAL DE LA INDUSTRIA MANUFACTURERA (EMIM)

Miles de Millones de Pesos

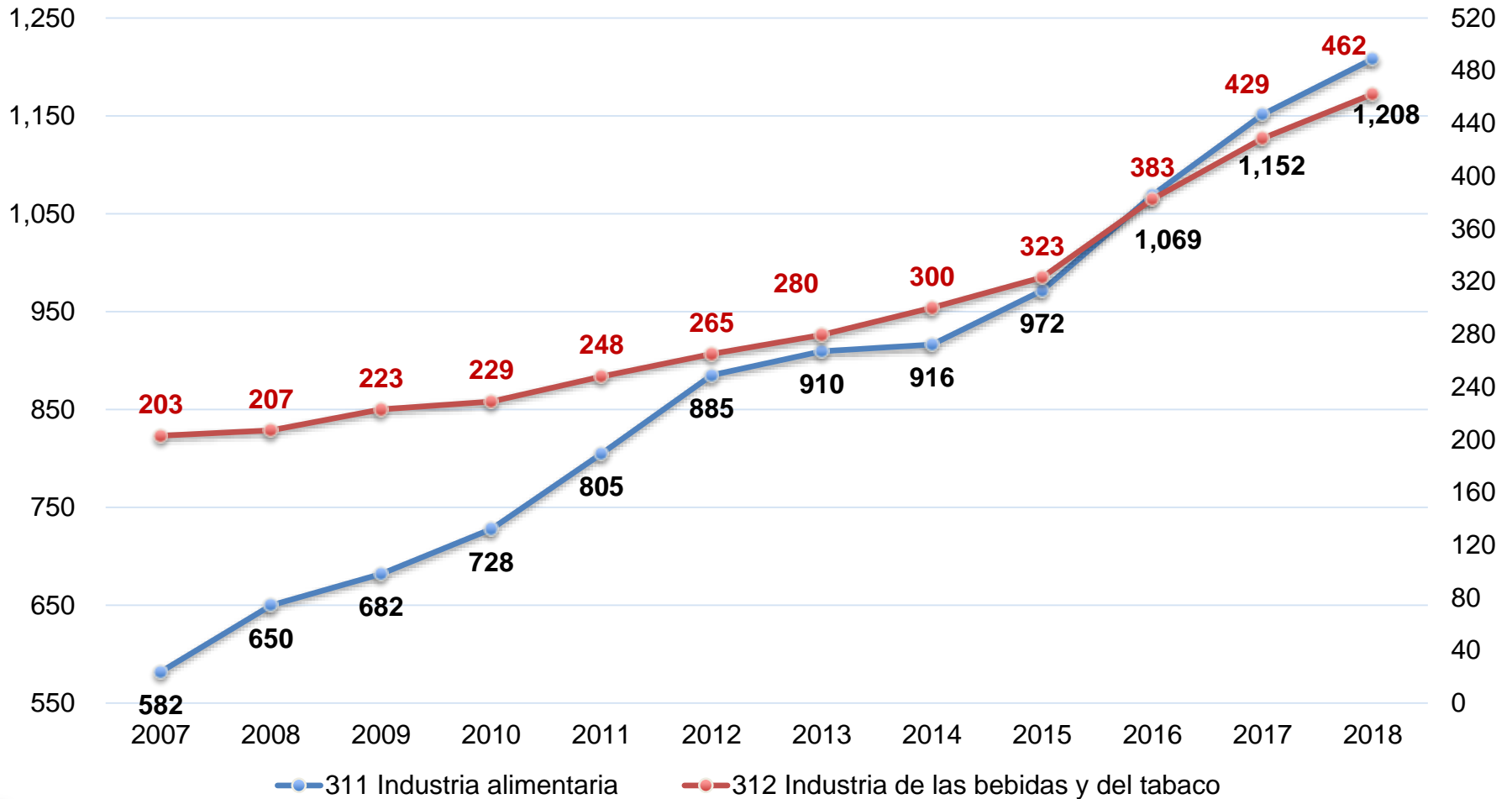

Fuente: INEGI.



ENCUESTA MENSUAL DE LA INDUSTRIA MANUFACTURERA (EMIM) VALOR DE PRODUCCIÓN DE LOS PRODUCTOS ELABORADOS

Millones de Pesos

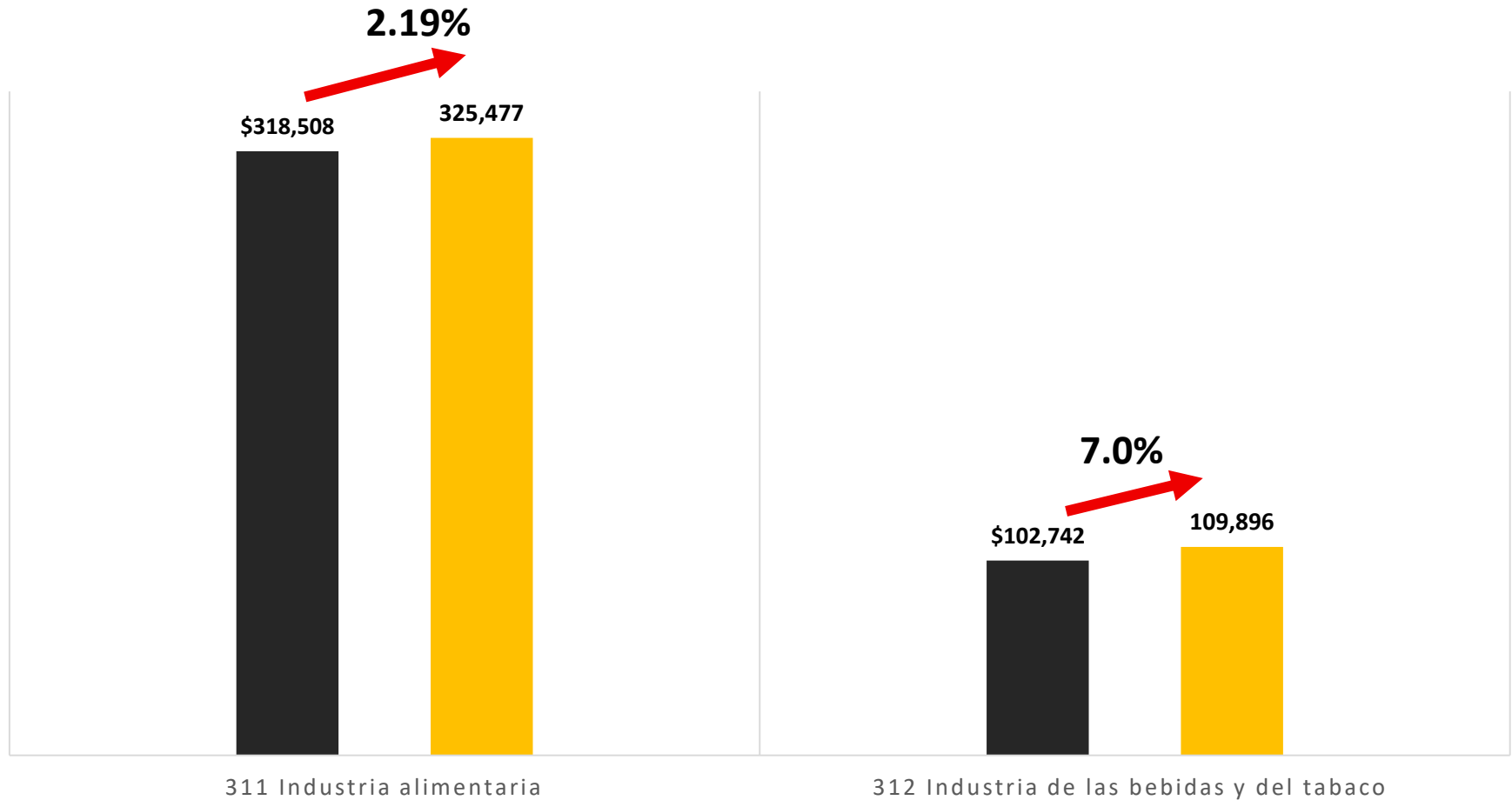

Fuente: INEGI.

■ Enero - Marzo 2018

■ Enero - Marzo 2019



ENCUESTA MENSUAL DE LA INDUSTRIA MANUFACTURERA (EMIM) VALOR DE PRODUCCIÓN DE LOS PRODUCTOS ELABORADOS

Millones de Pesos

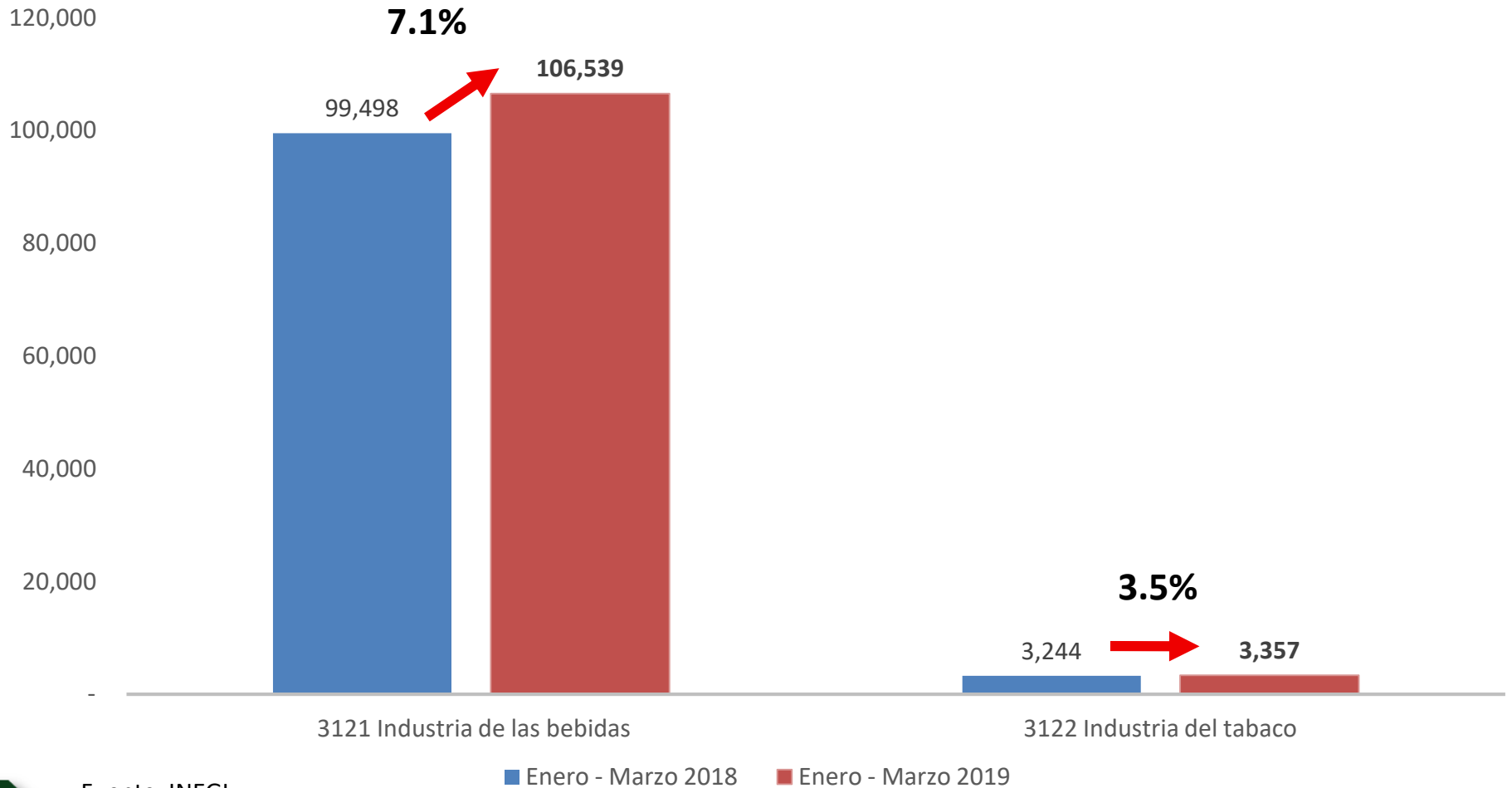

Fuente: INEGI.



ENCUESTA MENSUAL DE LA INDUSTRIA MANUFACTURERA (EMIM) VALOR DE PRODUCCIÓN DE LOS PRODUCTOS ELABORADOS

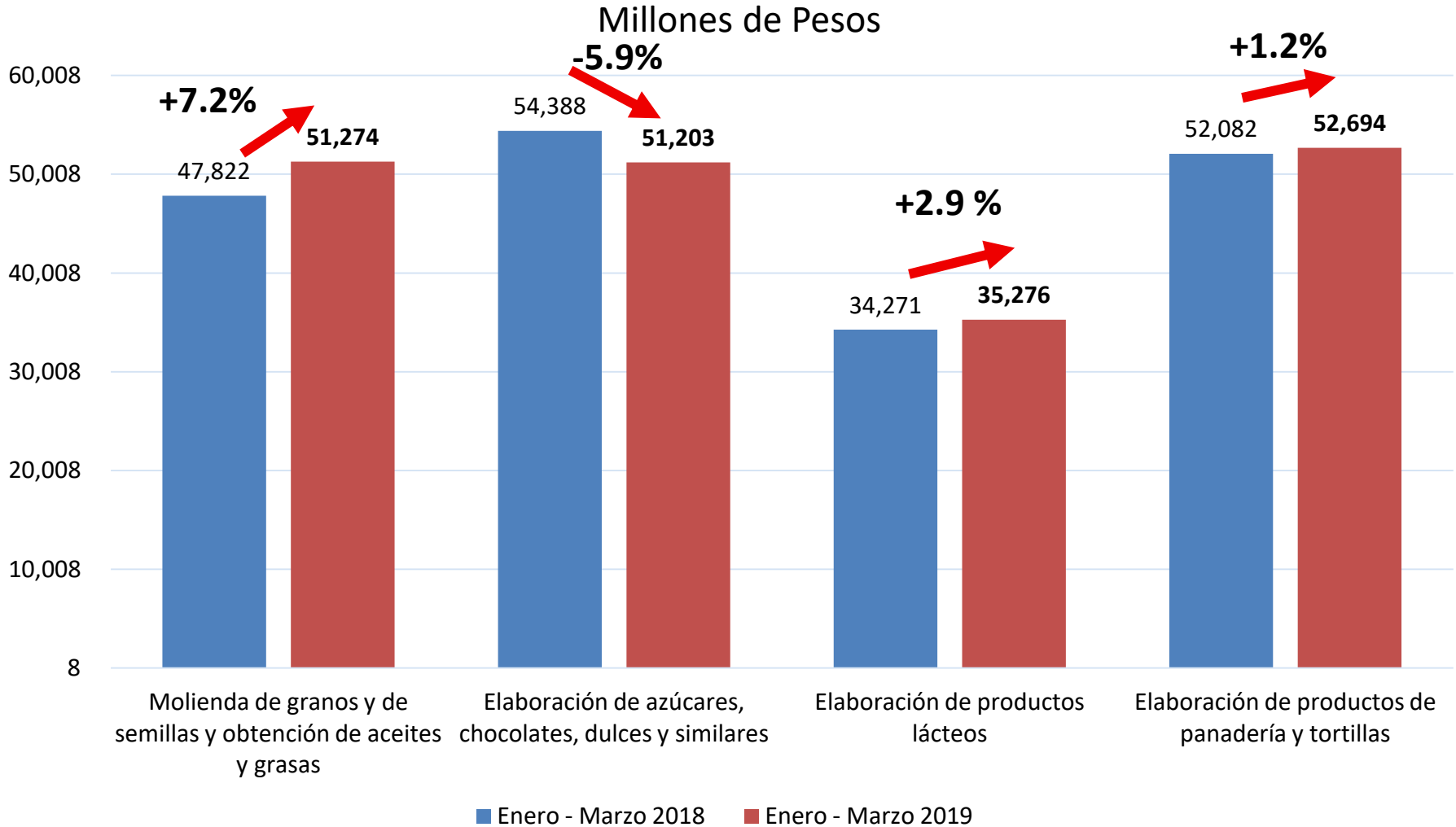

Fuente: INEGI.



ENCUESTA MENSUAL DE LA INDUSTRIA MANUFACTURERA (EMIM) VALOR DE PRODUCCIÓN DE LOS PRODUCTOS ELABORADOS

Millones de Pesos

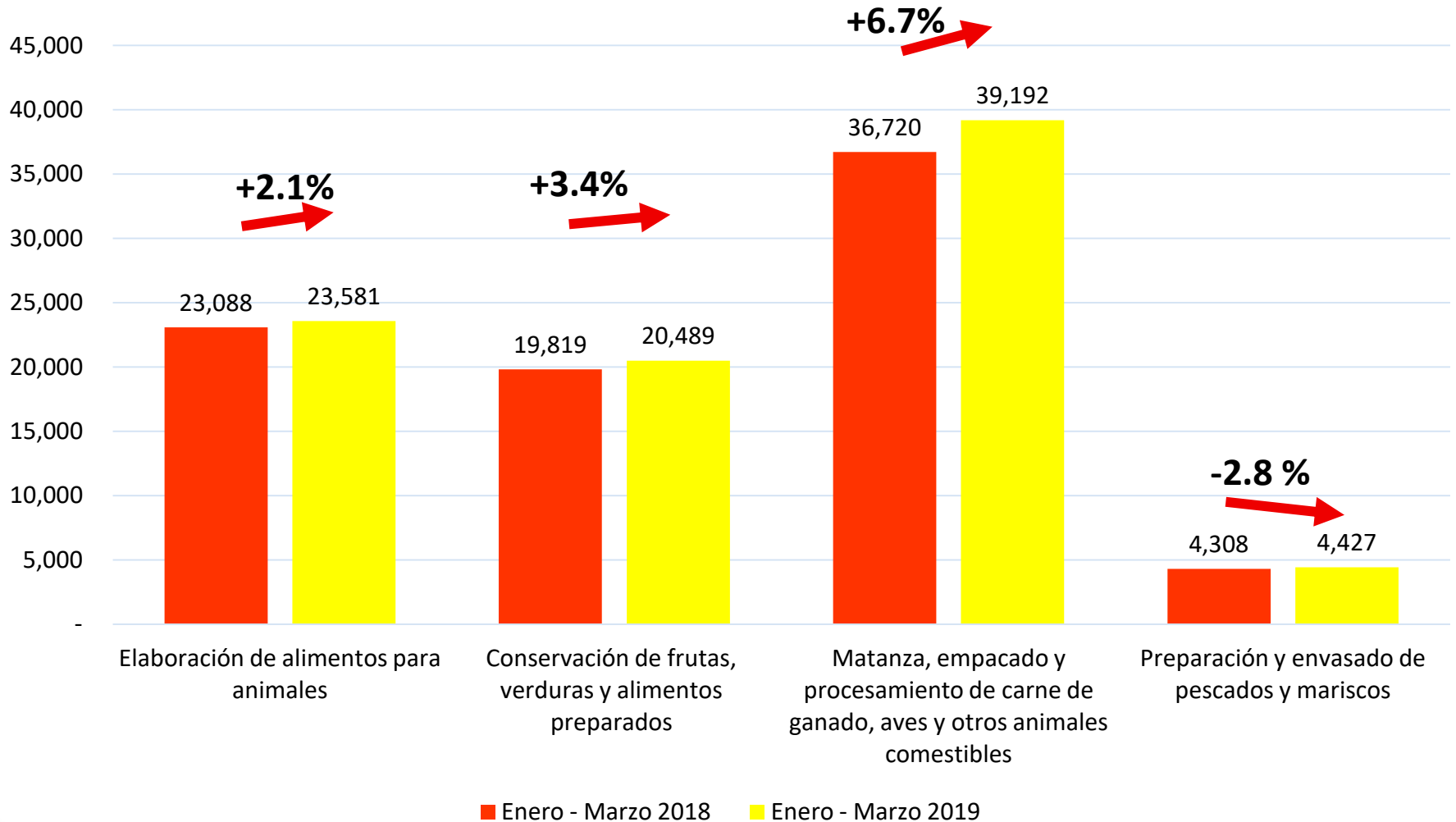

Fuente: INEGI.



Consejo Nacional Agropecuario

2.- EVOLUCIÓN DEL COMERCIO EXTERIOR



EVOLUCIÓN DEL SALDO COMERCIAL TOTAL DE MÉXICO

(A DICIEMBRE DEL 2018; MILLONES DE DÓLARES)

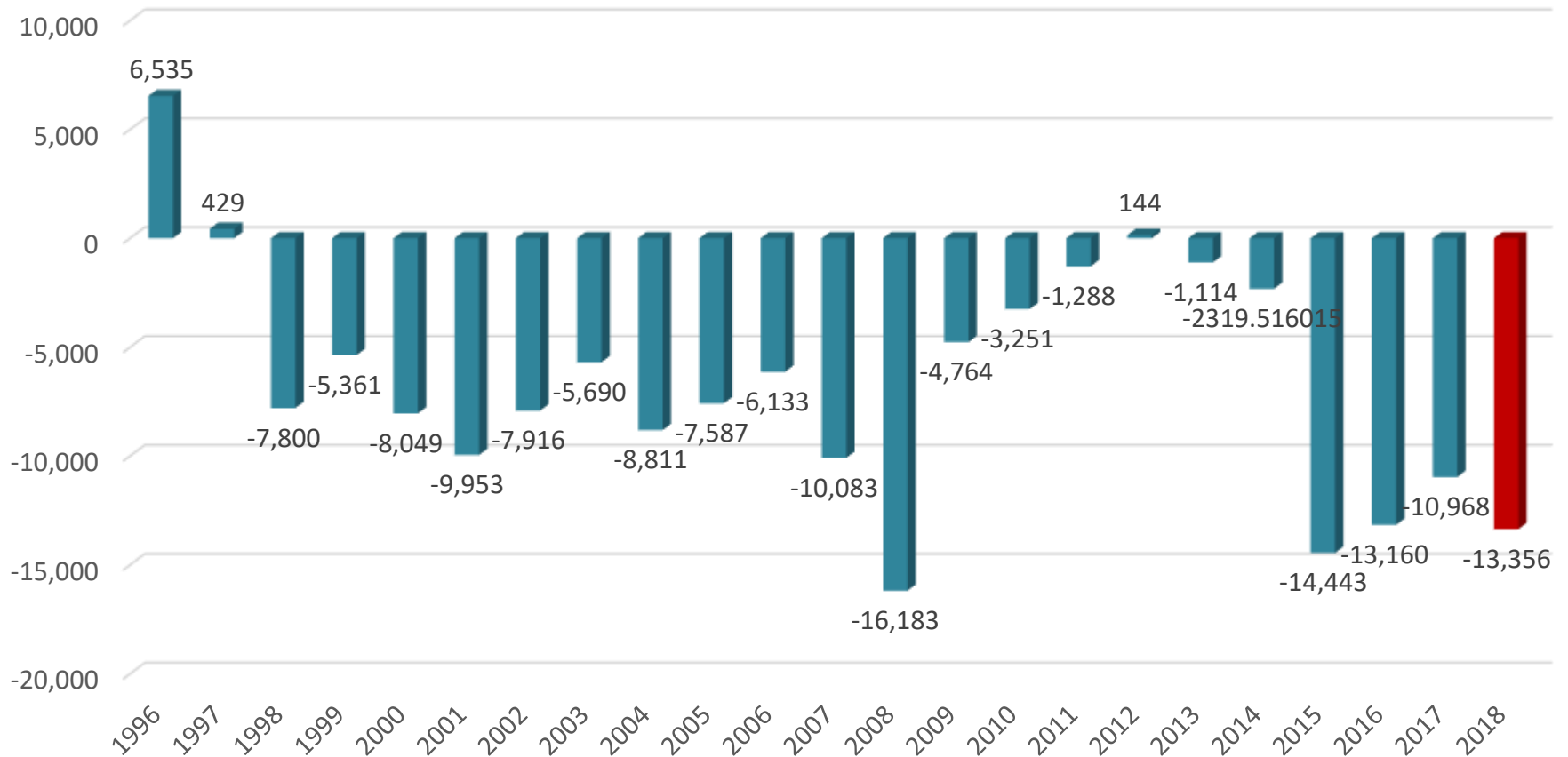

Fuente: Global Trade Atlas



EVOLUCIÓN DEL SALDO COMERCIAL TOTAL DE MÉXICO CON ESTADOS UNIDOS

(A DICIEMBRE DEL 2018; MILES DE MILLONES DE DÓLARES)

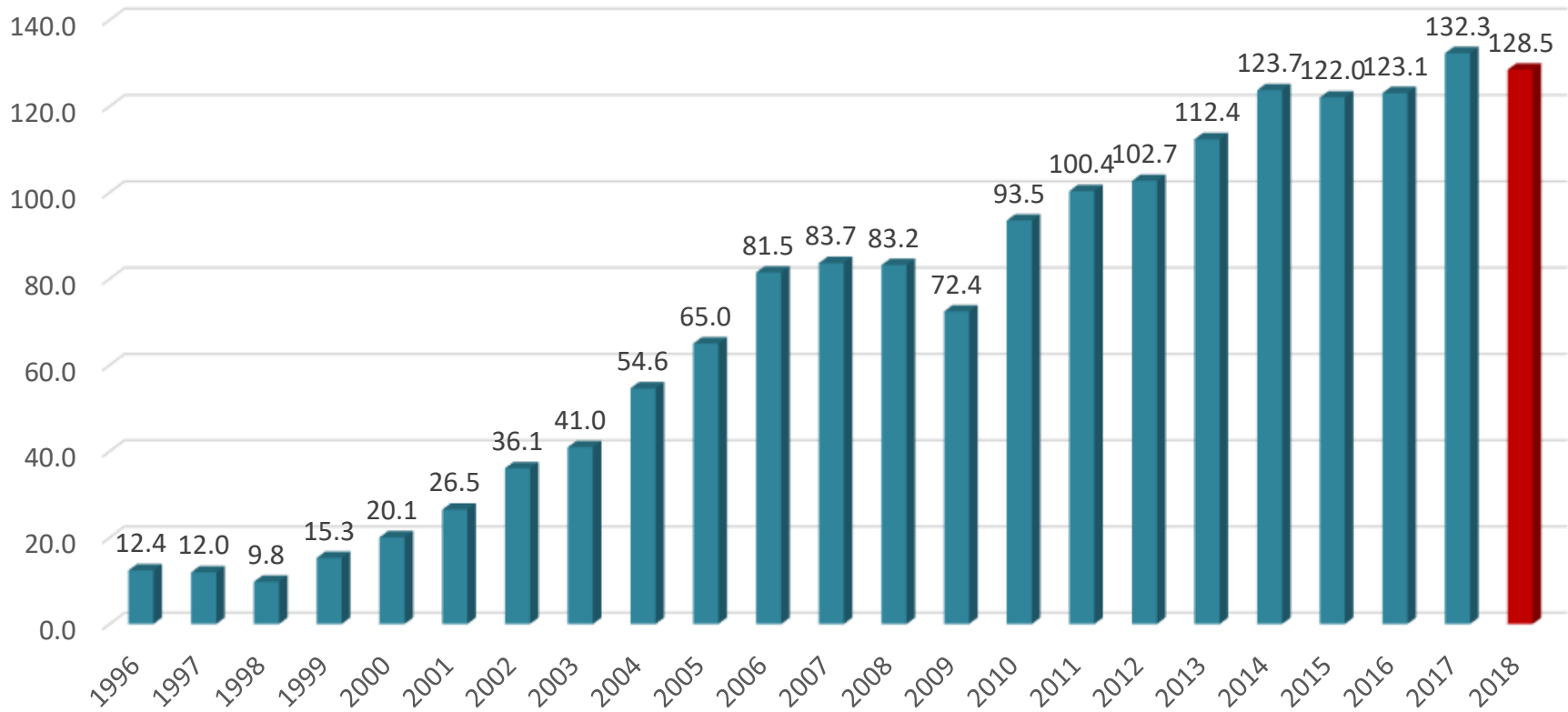

Fuente: Global Trade Atlas



EVOLUCIÓN DEL SALDO COMERCIAL TOTAL DE MÉXICO CON CHINA

(A DICIEMBRE DEL 2018; MILES DE MILLONES DE DÓLARES)

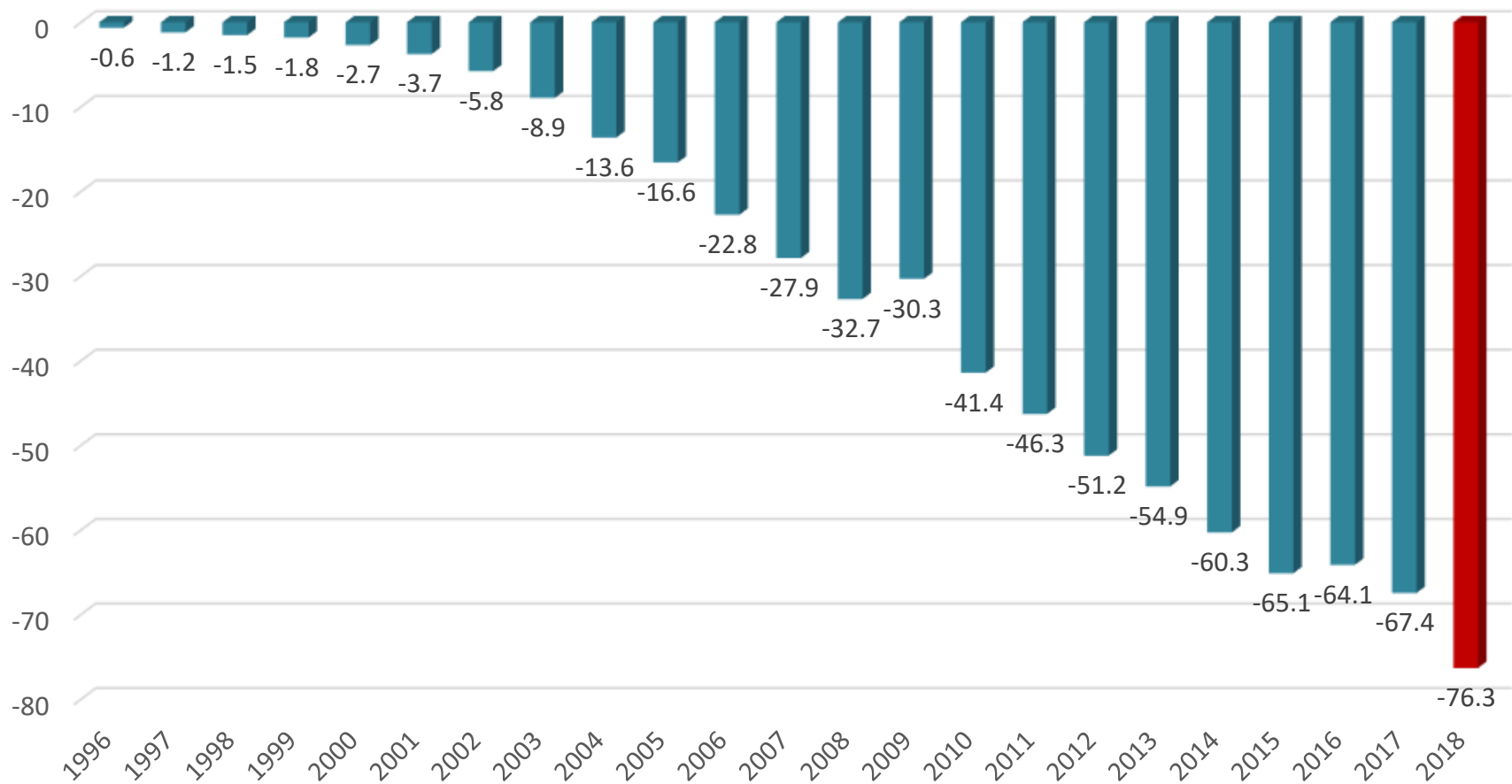

Fuente: Global Trade Atlas.



BALANZA COMERCIAL DE MÉXICO (AL MES DE ABRIL DEL 2019)

Concepto	Abril*		Enero-Abril*	
	Millones de Dólares	Variación % Anual	Millones de Dólares	Variación % anual
Exportaciones Totales	39,447.1	6.1	147,498.8	3.5
Petroleras	2,250.9	(-) 14.3	9,252.1	(-) 7.4
No petroleras	37,196.1	7.6	138,246.7	4.4
Agropecuarias	1,804.0	14.5	6,769.3	4.4
Extractivas	461.2	(-) 21.7	1,929.8	(-) 12.4
Manufactureras	34,931.0	7.8	129,547.5	4.7
Automotrices	12,594.9	9.0	46,832.2	4.3
No automotrices	22,336.1	7.2	82,715.3	4.9
Importaciones Totales	38,076.9	1.6	147,945.2	2.4
Petroleras	4,333.3	1.5	16,071.4	(-) 1.7
No petroleras	33,743.6	1.6	131,873.8	2.9
Bienes de consumo	5,224.5	2.9	19,163.1	(-) 2.3
Petroleras	1,664.5	10.6	5,563.7	(-) 6.2
No petroleras	3,559.9	(-) 0.4	13,599.3	(-) 0.6
Bienes intermedios	29,468.3	2.8	114,962.8	3.8
Petroleras	2,668.8	(-) 3.5	10,507.6	0.9
No petroleras	26,799.5	3.5	104,455.2	4.1
Bienes de capital	3,384.1	(-) 9.2	13,819.3	(-) 2.4
Saldo de la Balanza Comercial	1,370.2	S.S.	(-) 446.4	(-) 77.9

Nota: Debido al redondeo, las sumas de los parciales pueden no coincidir con los totales.

* Cifras oportunas.

S.S. Sin Significado.

Fuente: INEGI



Consejo Nacional Agropecuario

3.- EVOLUCIÓN DEL EMPLEO



POBLACIÓN OCUPADA: % PARTICIPACIÓN DEL SECTOR PRIMARIO EN EL TOTAL NACIONAL

(AL PRIMER TRIMESTRE DEL 2019)

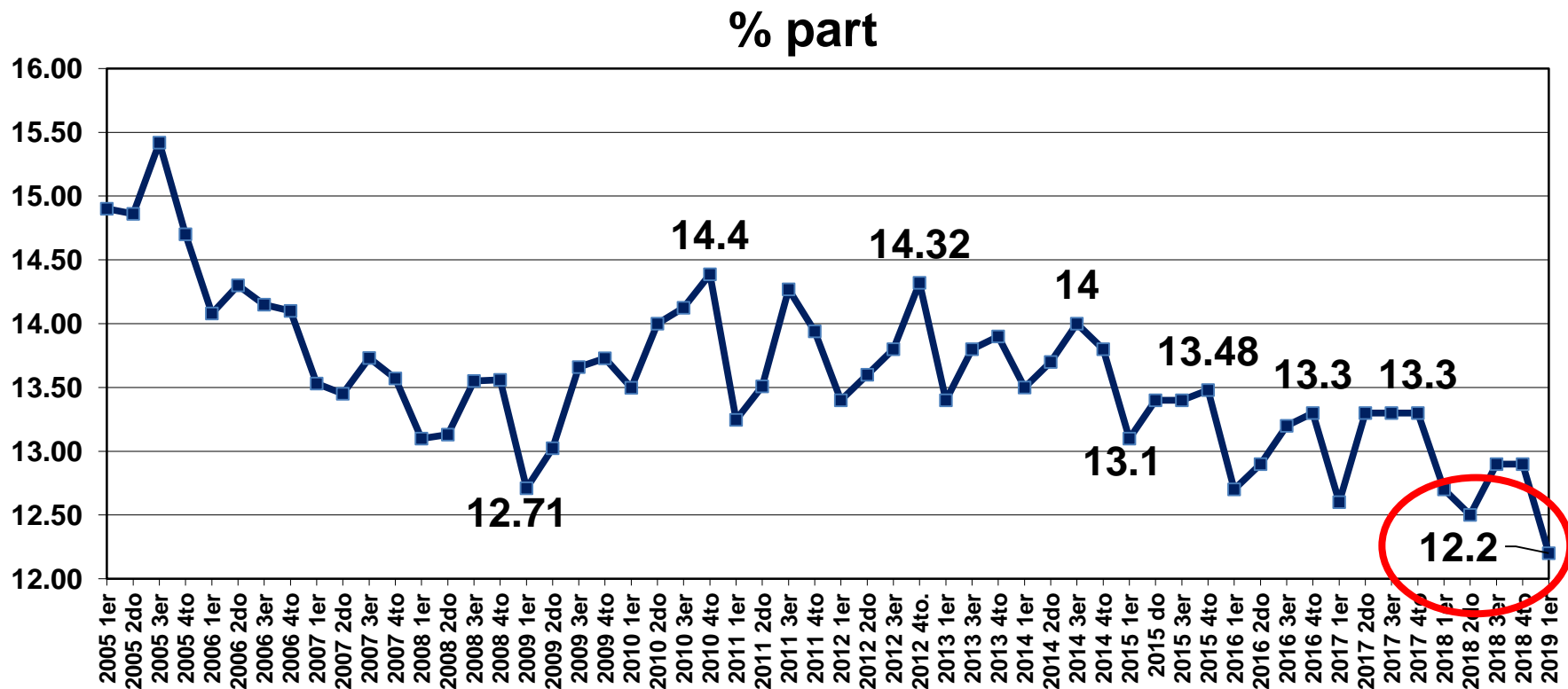

Fuente: BIE.- INEGI. Encuesta Nacional de Ocupación y Empleo (ENOE)



POBLACIÓN OCUPADA NACIONAL VS. SECTOR AGROPECUARIO

(% PARTICIPACIÓN; ABRIL DE 2019)

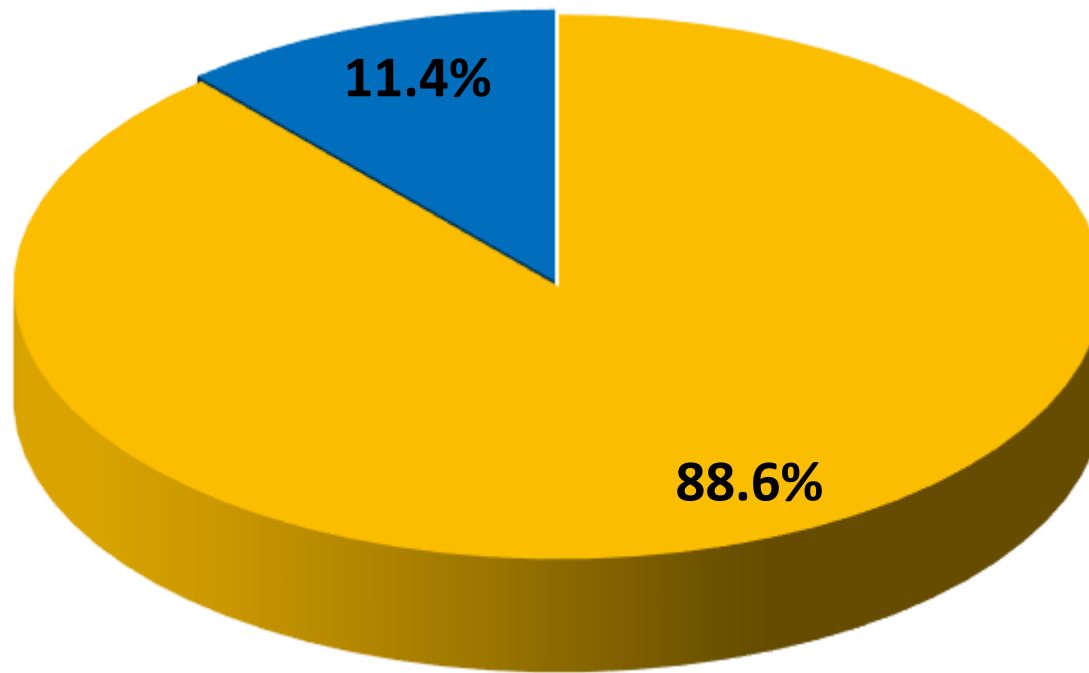

■ No Agropecuaria ■ Agropecuaria

Fuente: INEGI. Encuesta Nacional de Ocupación y Empleo (ENOE)



POBLACIÓN OCUPADA SEGÚN SU SECTOR DE ACTIVIDAD AL PRIMER TRIMESTRE DE 2019

(MILLONES DE PERSONAS)

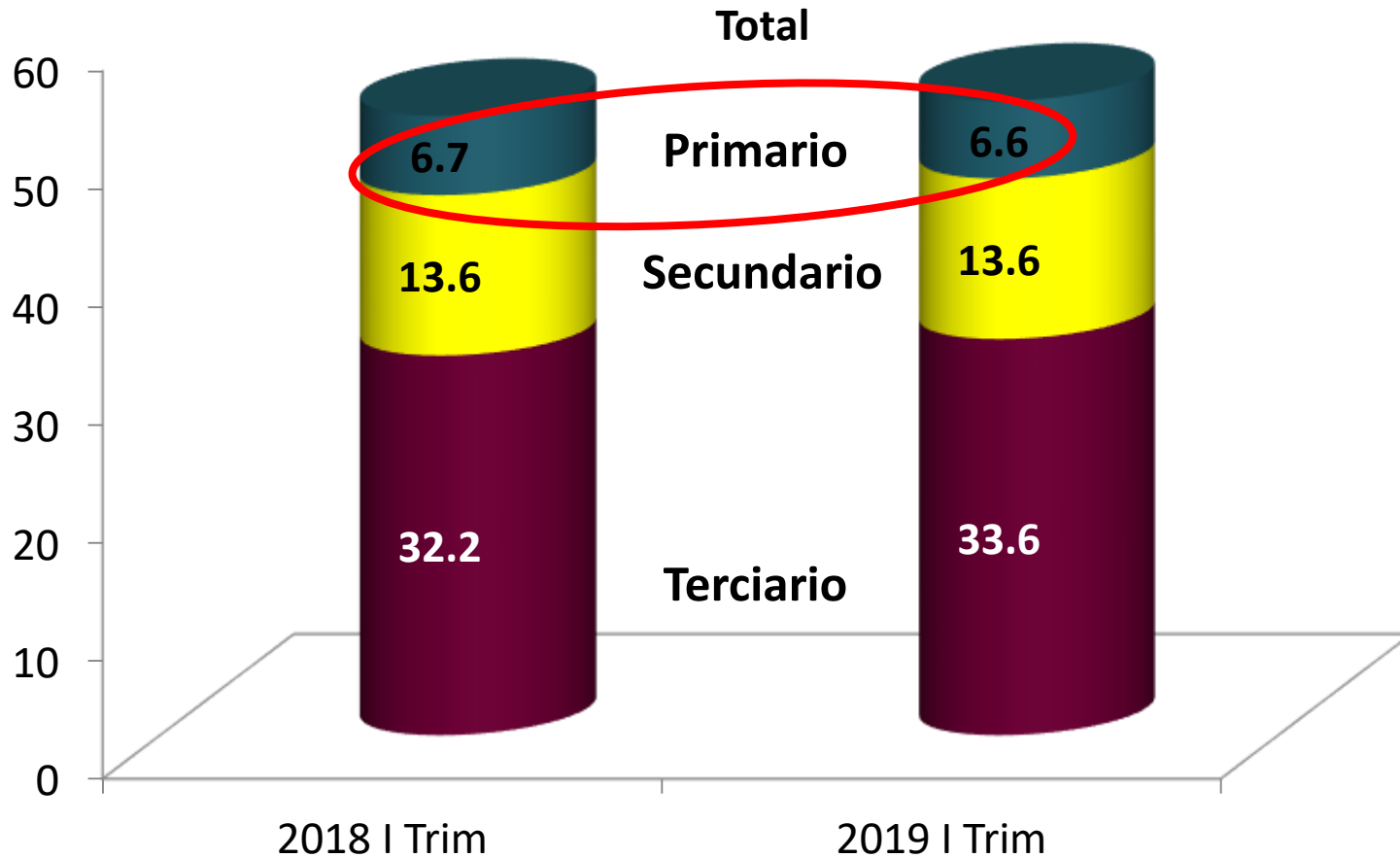

Fuente: INEGI. Encuesta Nacional de Ocupación y Empleo (ENOE)



TASA DE DESOCUPACIÓN A ABRIL DEL 2019

(PORCENTAJE DE LA PEA)

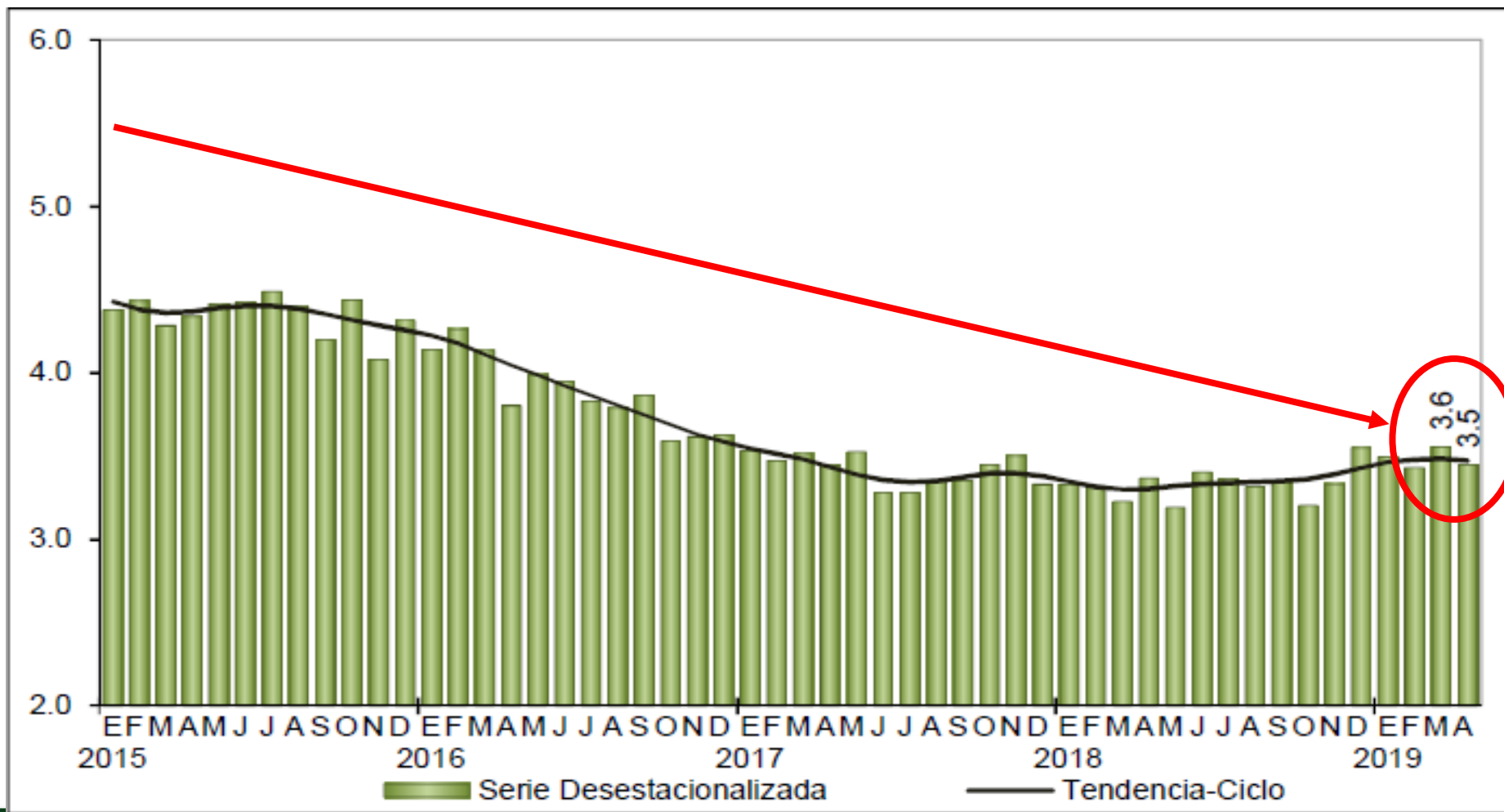

Fuente: INEGI. Encuesta Nacional de Ocupación y Empleo (ENOE)



POBLACIÓN SUBOCUPADA AL PRIMER TRIMESTRE DEL 2019

(PORCENTAJE DE LA POBLACIÓN OCUPADA)

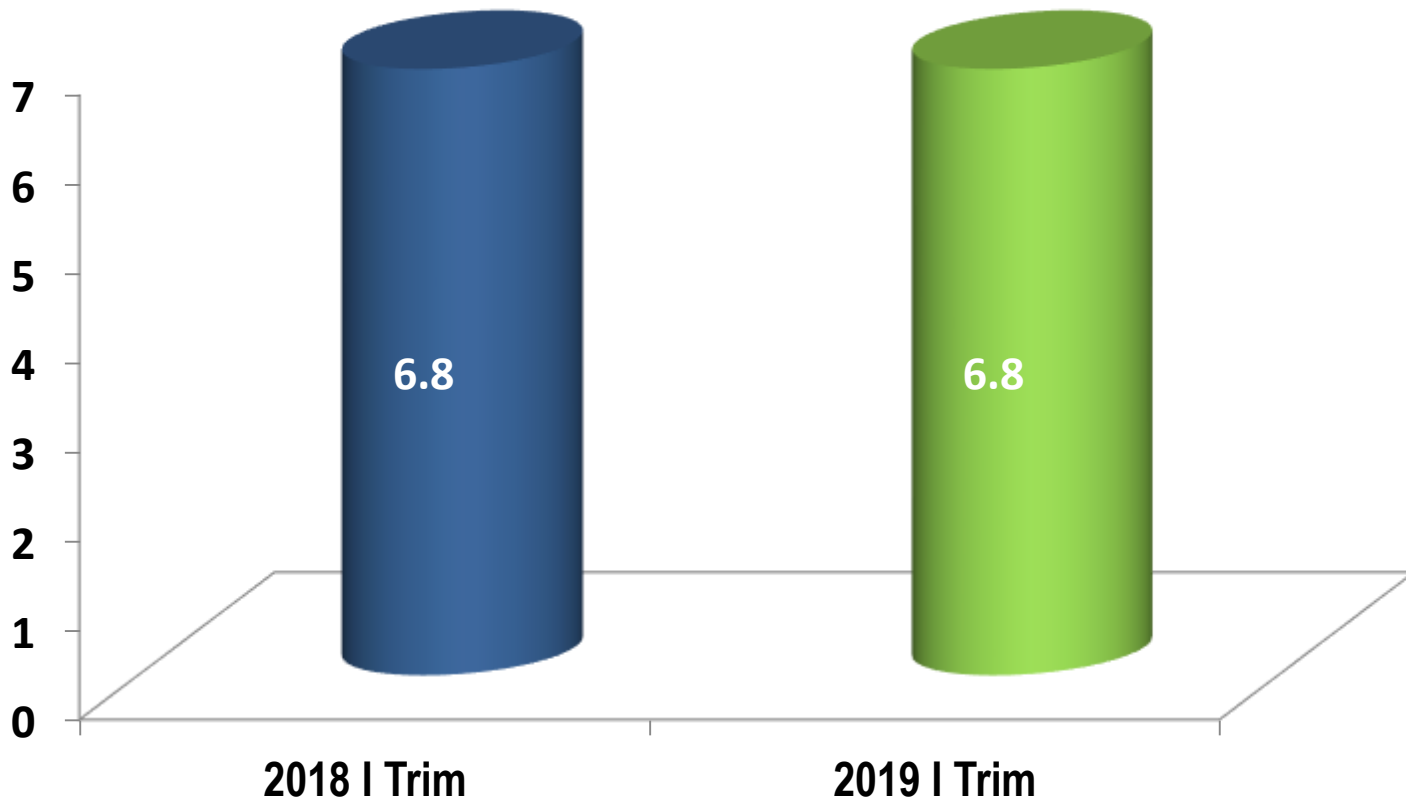

Fuente: INEGI. Encuesta Nacional de Ocupación y Empleo (ENOE)



ASEGURADOS PERMANENTES EN EL IMSS

(MILLONES DE TRABAJADORES, ABRIL DE 2019)

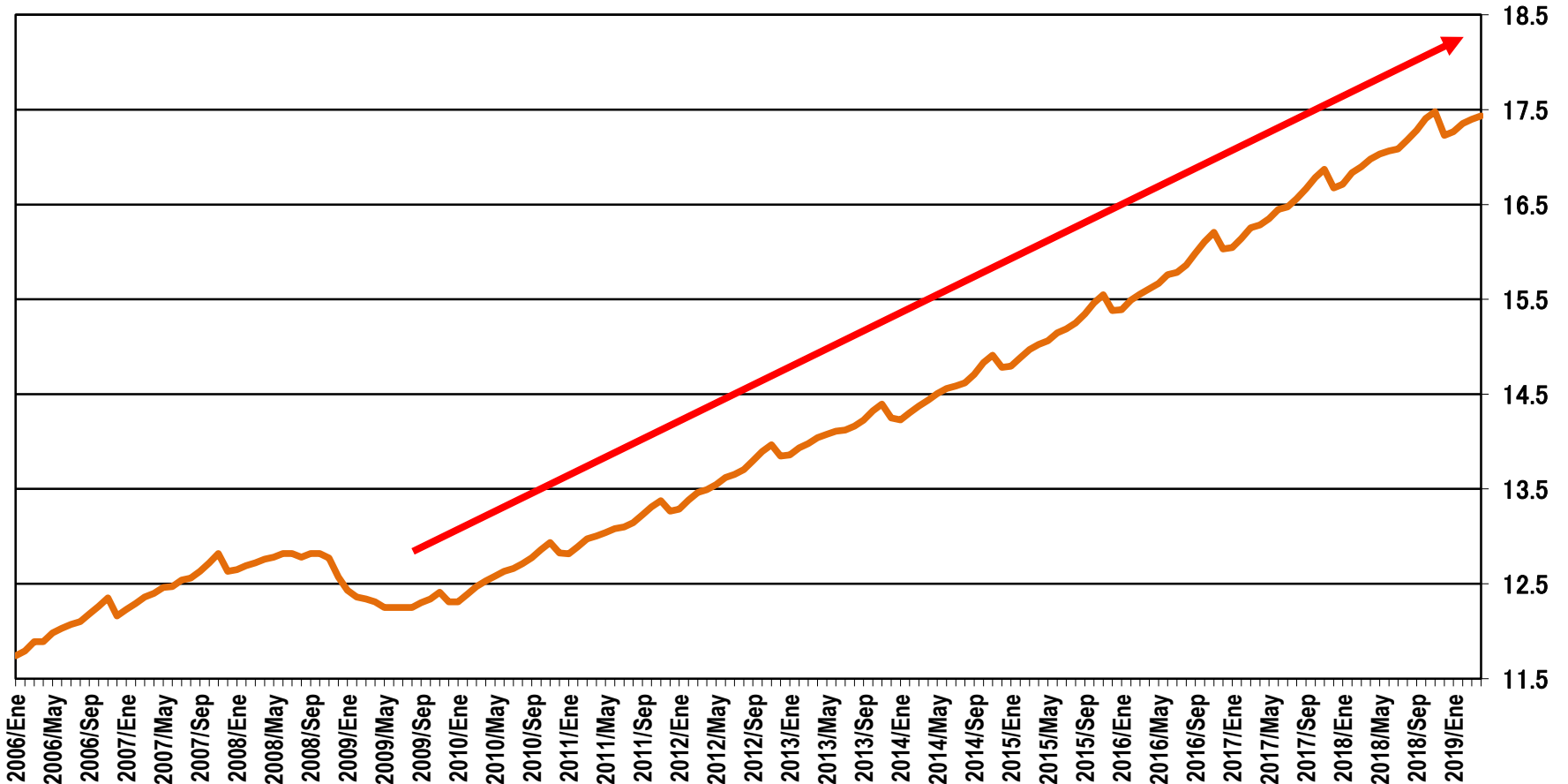

Fuente: CNA con datos del IMSS.



TRABAJADORES PERMANENTES DEL CAMPO REGISTRADOS EN EL IMSS AL ULTIMO DÍA DE CADA MES

(ABRIL DEL 2019)

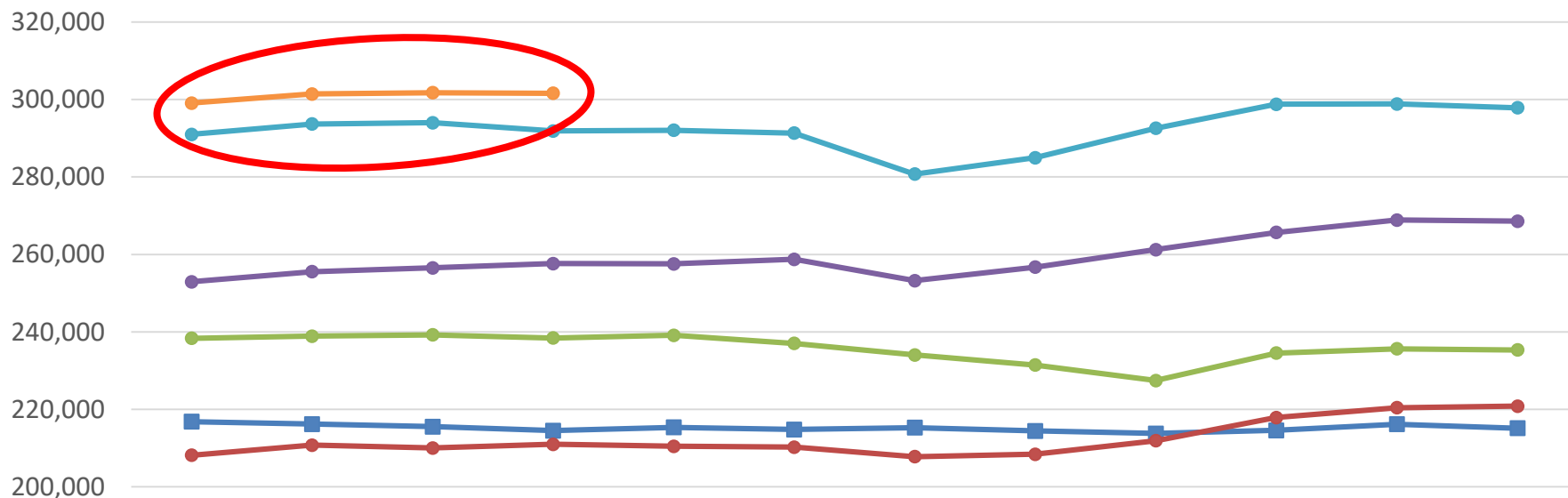

	Ene	Feb	Mar	Abr	May	Jun	Jul	Ago	Sep	Oct	Nov	Dic
2009	216,802	216,196	215,535	214,519	215,354	214,781	215,278	214,440	213,769	214,568	216,168	215,119
2012	208,133	210,770	210,013	210,962	210,476	210,249	207,774	208,411	211,878	217,898	220,428	220,828
2015	238,341	238,914	239,212	238,405	239,112	237,028	234,040	231,458	227,439	234,516	235,628	235,318
2017	252,939	255,531	256,514	257,628	257,578	258,751	253,223	256,717	261,221	265,692	268,861	268,595
2018	291,000	293,680	293,994	291,864	292,050	291,322	280,756	284,973	292,567	298,786	298,855	297,846
2019	299,071	301,422	301,762	301,623								

Fuente: IMSS



TRABAJADORES EVENTUALES DEL CAMPO REGISTRADOS EN EL IMSS AL ULTIMO DÍA DE CADA MES

(ABRIL DEL 2019)

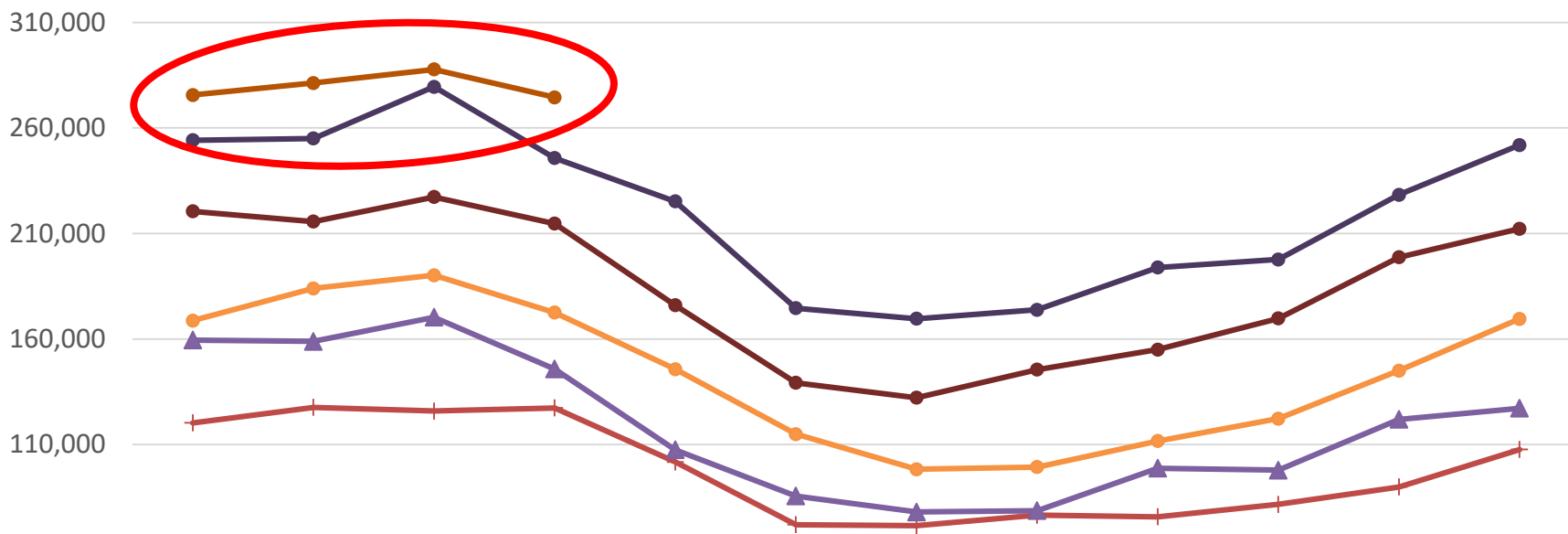

	Ene	Feb	Mar	Abr	May	Jun	Jul	Ago	Sep	Oct	Nov	Dic
2009	120,247	127,606	125,821	127,277	101,727	71,986	71,527	76,511	75,698	81,612	89,846	107,619
2012	159,472	158,892	170,276	145,757	107,464	85,601	78,044	78,621	98,723	97,811	121,881	127,154
2015	168,687	183,967	190,224	172,510	145,663	114,875	98,242	99,294	111,618	122,234	144,978	169,510
2017	220,483	215,634	227,324	214,652	176,014	139,266	132,167	145,465	154,958	169,753	198,705	212,236
2018	254,213	255,043	279,518	245,726	225,219	174,632	169,628	173,844	193,901	197,676	228,338	251,946
2019	275,646	281,290	287,760	274,504								

Fuente: IMSS



TRABAJADORES ASEGURADOS EN EL IMSS ABRIL DE 2019

Variación anual con respecto al mismo mes del año anterior

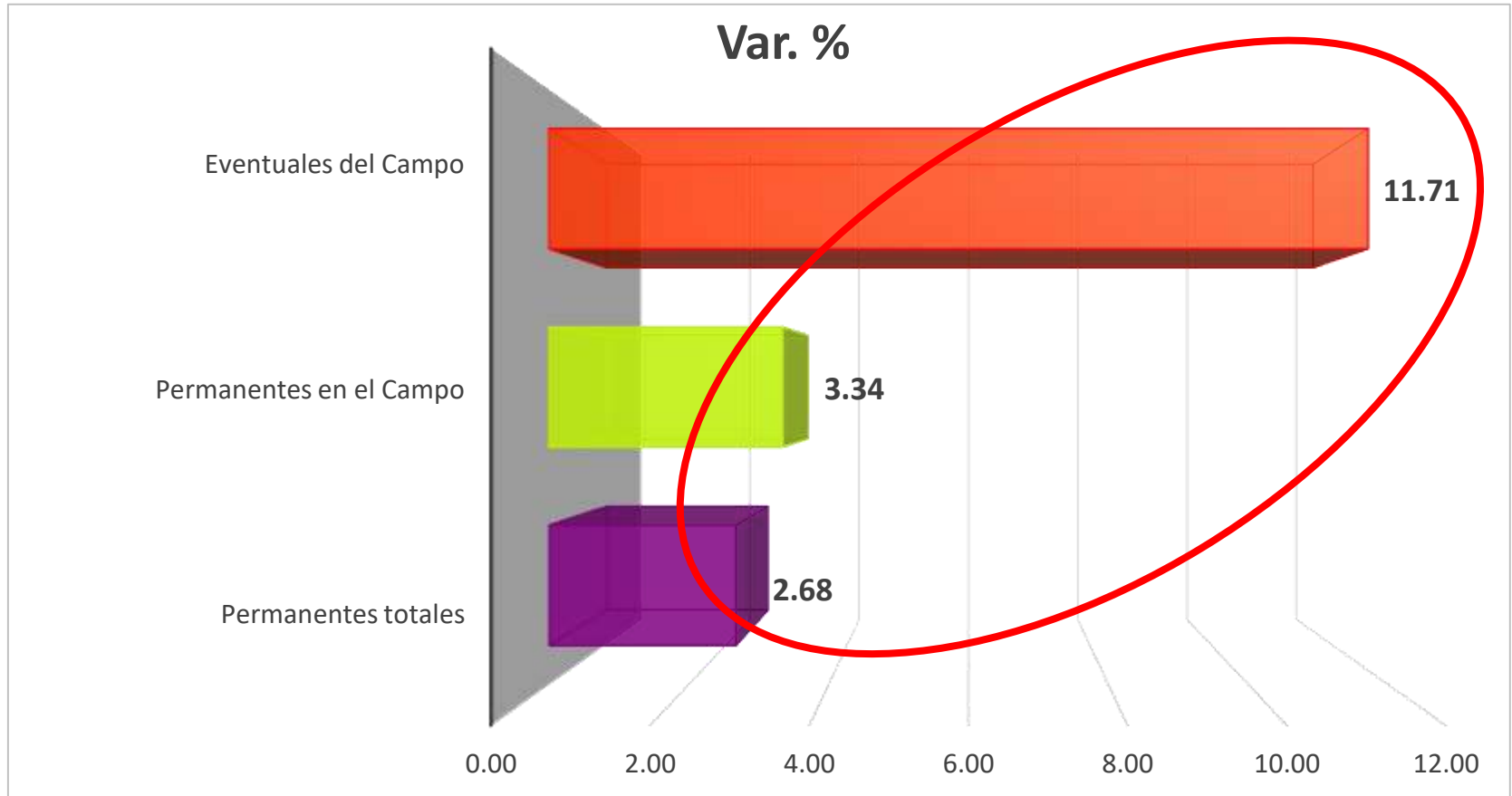

Fuente: Instituto Mexicano del Seguro Social (IMSS)



Consejo Nacional Agropecuario

4.- INDICADORES DE CONFIANZA Y CLIMA DE NEGOCIOS



EVOLUCIÓN DEL ÍNDICE DE CONFIANZA DEL CONSUMIDOR A MAYO DEL 2019

(ENERO DE 2003 = 100)

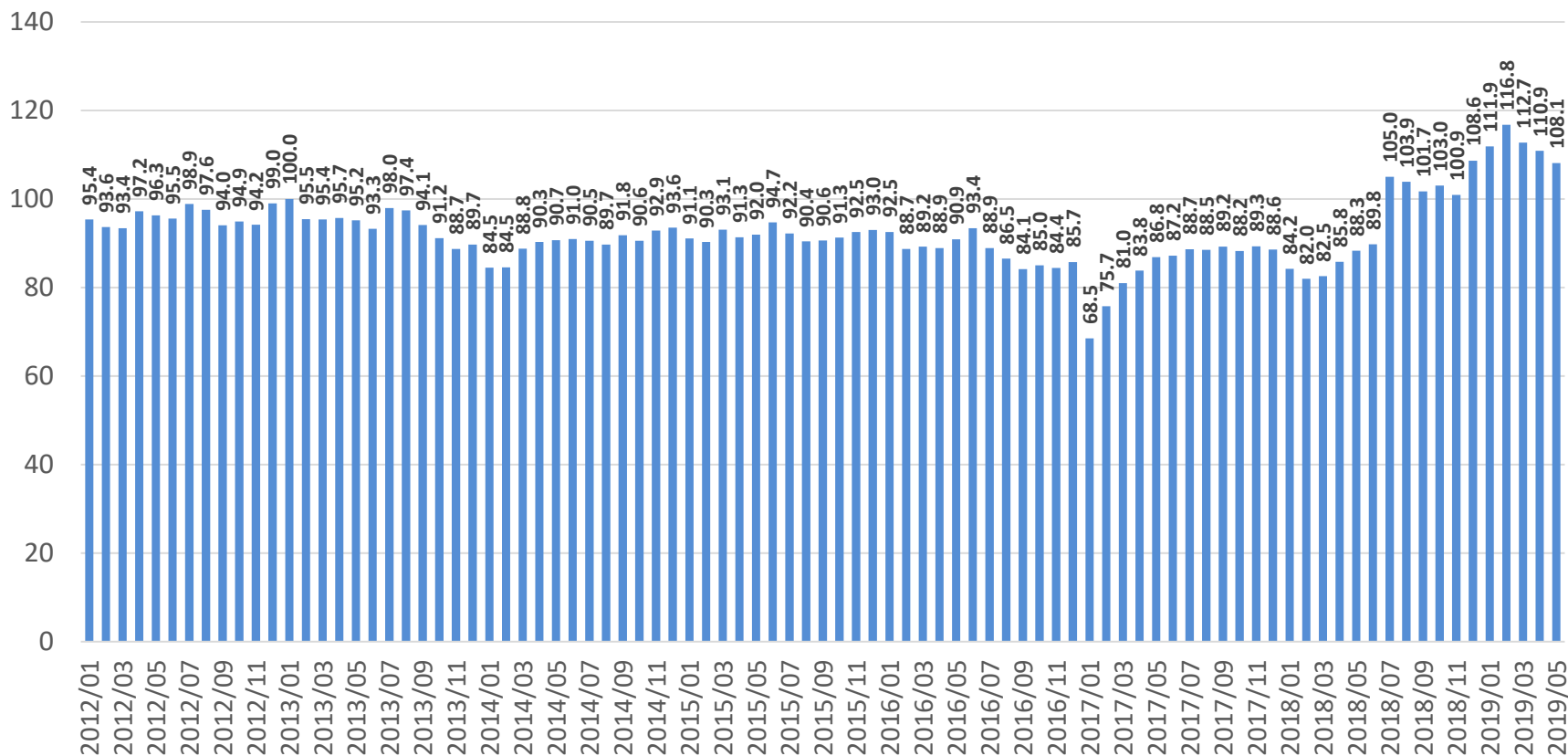

Fuente: INEGI y Banco de México.
Encuesta Nacional sobre Confianza del Consumidor. (BIE)



INGRESOS REALES POR SUMINISTRO DE BIENES Y SERVICIOS DE EMPRESAS COMERCIALES AL POR MAYOR A MARZO DEL 2019

(ÍNDICE BASE 2008=100)

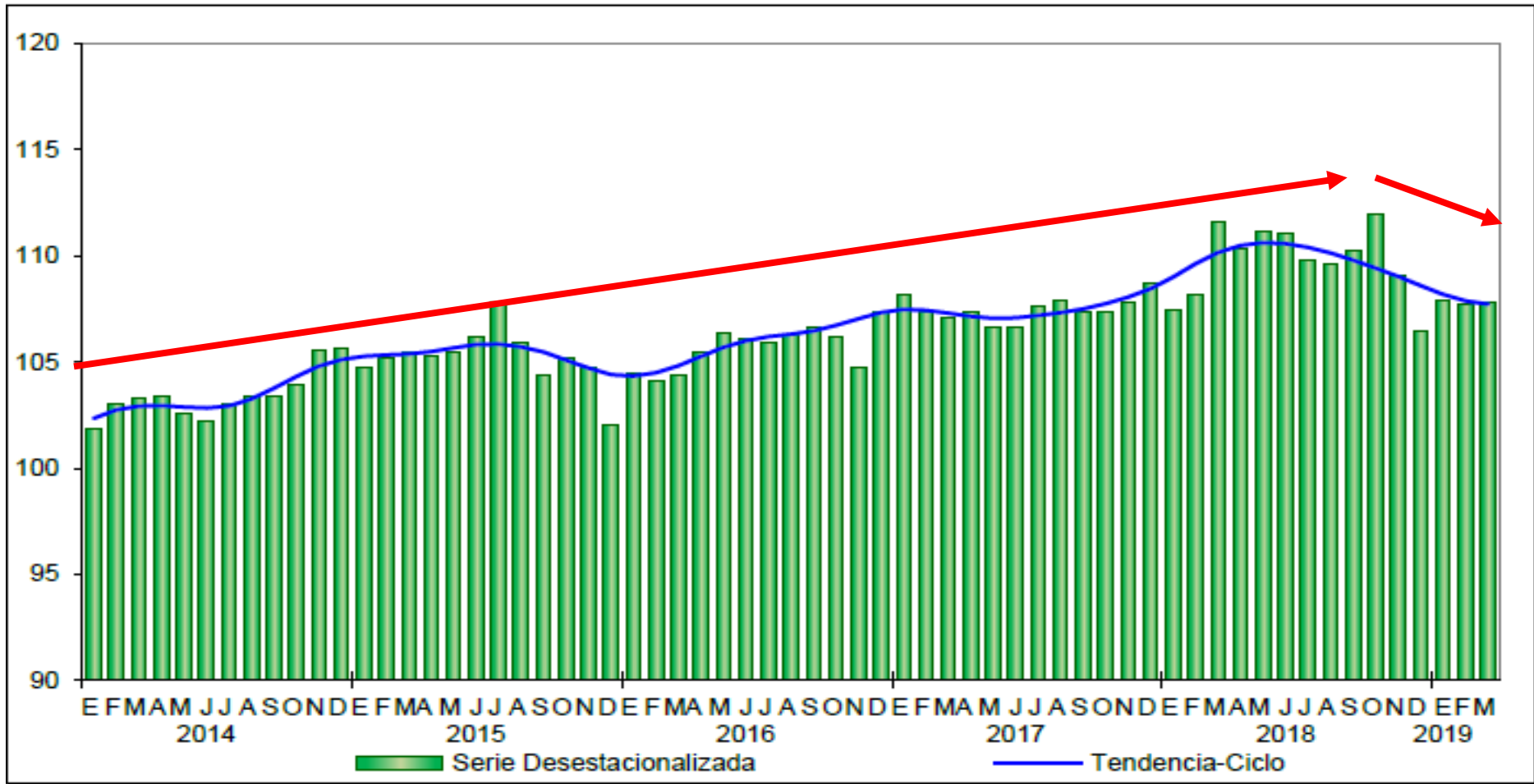

FUENTE: INEGI.- Encuesta Mensual sobre Empresas Comerciales.



INGRESOS REALES POR SUMINISTRO DE BIENES Y SERVICIOS DE EMPRESAS COMERCIALES AL POR MENOR A MARZO DEL 2019

(ÍNDICE BASE 2008=100)

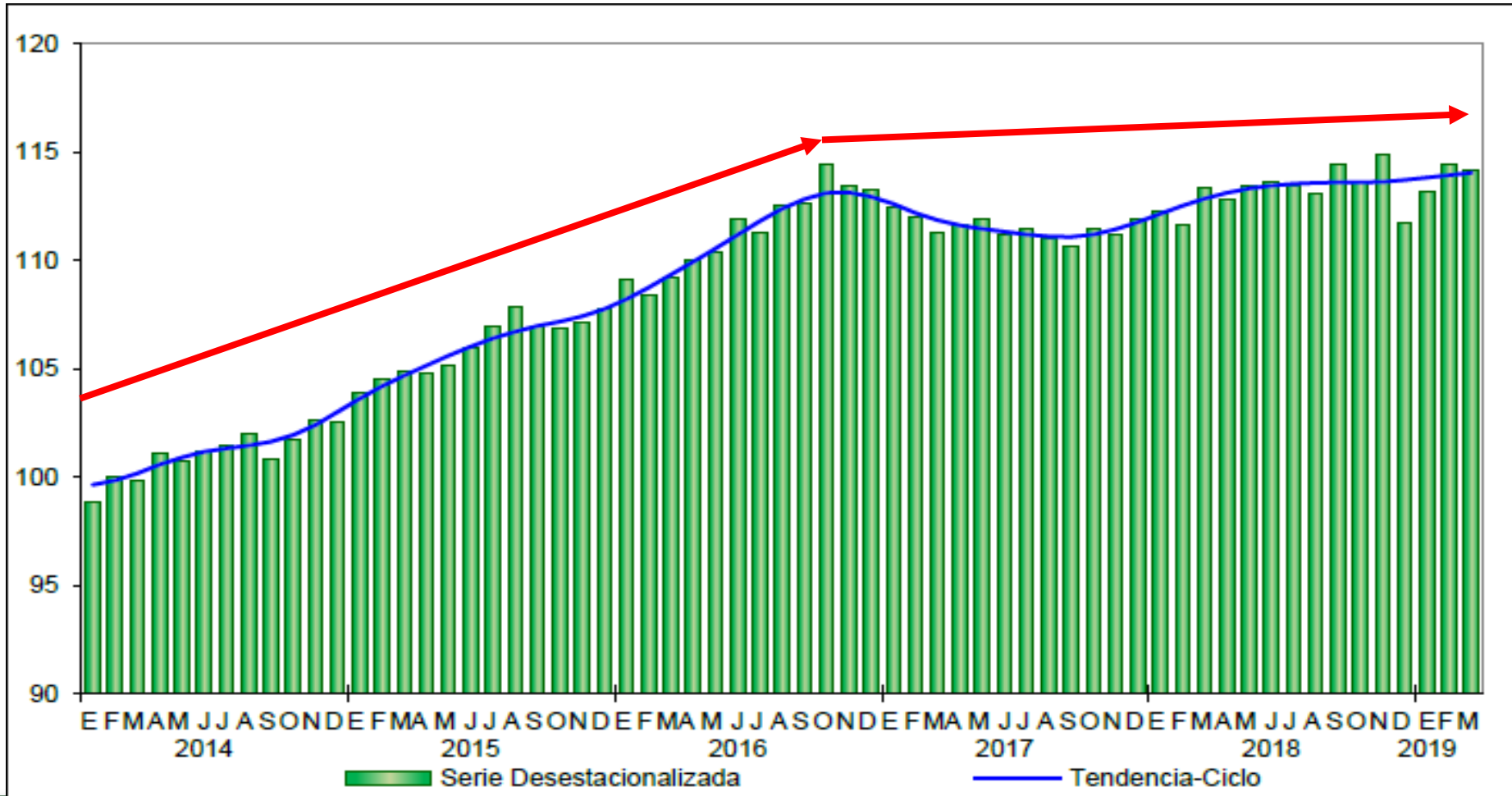

FUENTE: INEGI.- Encuesta Mensual Sobre Empresas Comerciales.



RIESGO PAÍS (PUNTOS BASE; AL 05 DE JUNIO DEL 2019)

EMBI + de JP Morgan, puntos base

— México — Brasil — Argentina

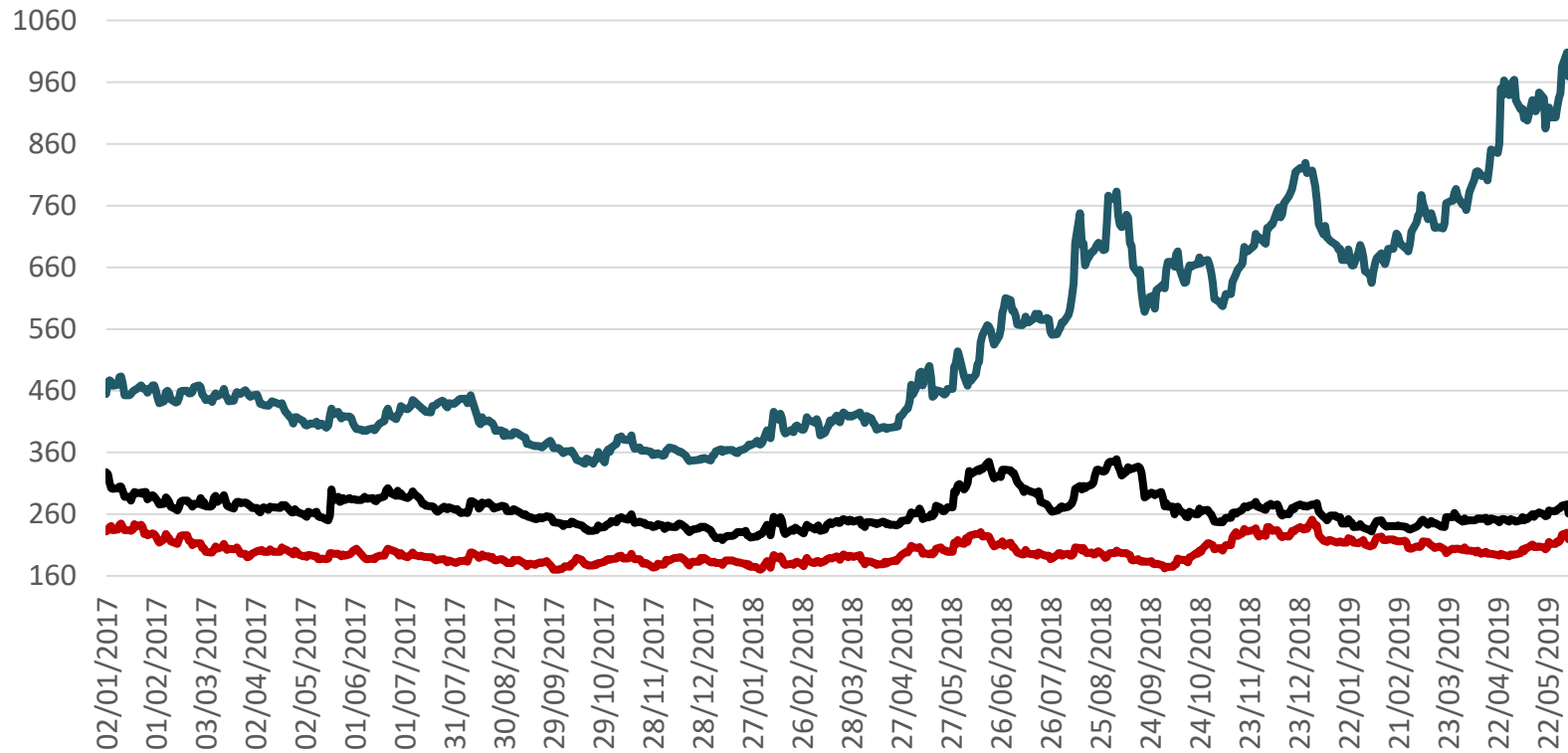

Fuente: con datos de JP Morgan



Consejo Nacional Agropecuario

5. EVOLUCIÓN DE LA INFLACIÓN

Nota: La inflación subyacente se obtiene eliminando del cálculo del INPC los bienes y servicios cuyos precios son más volátiles, o bien que su proceso de determinación no responde a condiciones de mercado. Así, los grupos que se excluyen en el indicador subyacente son los siguientes: Agropecuarios, energéticos y tarifas autorizadas por distintos órdenes de gobierno.



Consejo Nacional Agropecuario

5.1. EVOLUCIÓN DEL ÍNDICE NACIONAL DE PRECIOS AL CONSUMIDOR



INFLACIÓN GENERAL Y SUBYACENTE (% VARIACIÓN ANUAL; ENERO 2010 A MAYO DEL 2019)

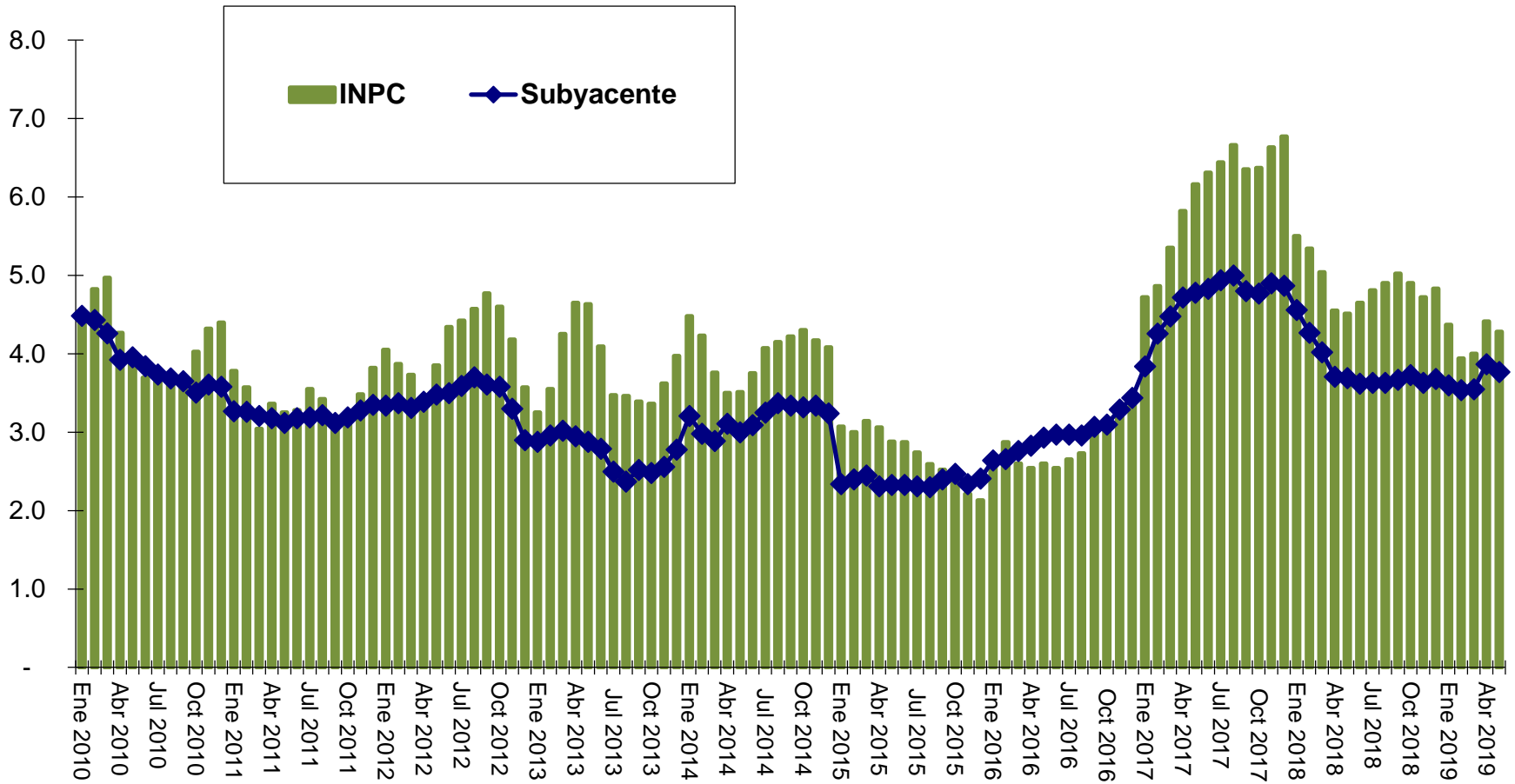

Fuente: CNA, con base en información de INEGI



INPC, SUBYACENTE Y NO SUBYACENTE

Variación porcentual en MAYO de los años que se indican

Concepto	Variación % mensual			Variación % anual			Incidencia mensual ^{1/}		
	2017	2018	2019	2017	2018	2019 ^{5/}	2017	2018	2019
Inflación INPC	-0.12	-0.16	-0.29	6.16	4.51	4.28	-0.119	-0.162	-0.288
Subyacente	0.28	0.26	0.16	4.78	3.69	3.77	0.206	0.191	0.123
Mercancías	0.48	0.21	0.29	6.29	4.07	3.82	0.167	0.073	0.112
Alimentos, Bebidas y Tabaco ^{2/}	0.46	0.30	0.42	6.78	4.73	4.88	0.072	0.047	0.084
Mercancías no Alimenticias	0.50	0.14	0.15	5.87	3.52	2.78	0.095	0.026	0.028
Servicios	0.10	0.30	0.03	3.50	3.36	3.69	0.039	0.118	0.011
Vivienda ^{3/}	0.21	0.21	0.26	2.56	2.57	2.83	0.037	0.036	0.040
Educación (Colegiaturas)	0.05	0.04	0.06	4.40	4.82	4.86	0.003	0.002	0.002
Otros Servicios ^{4/}	0.00	0.47	-0.18	4.22	3.73	4.30	0.000	0.079	-0.031
No Subyacente	-1.30	-1.38	-1.66	10.60	6.99	5.78	-0.326	-0.353	-0.411
Agropecuarios	1.21	-1.07	0.17	6.43	2.87	6.08	0.114	-0.102	0.017
Frutas y Verduras	2.16	-2.69	-1.74	10.34	-0.87	11.26	0.076	-0.094	-0.081
Pecuarios	0.63	-0.12	1.75	4.20	5.14	3.29	0.038	-0.007	0.098
Energéticos y Tarifas Autorizadas por el Gobierno	-2.82	-1.56	-2.95	13.41	9.59	5.50	-0.440	-0.251	-0.429
Energéticos	-5.22	-2.39	-4.25	16.09	12.37	6.51	-0.538	-0.257	-0.438
Tarifas Autorizadas por el Gobierno	1.85	0.10	0.22	8.85	4.53	3.64	0.098	0.006	0.009

1/ Incluye alimentos procesados, bebidas y tabaco, no incluye productos agropecuarios.

2/ Incluye vivienda propia, renta de vivienda, servicio doméstico y otros servicios para el hogar.

3/ Incluye loncherías, fondas y taquerías, restaurantes y similares, servicio de telefonía móvil, mantenimiento de automóvil, consulta médica, servicios turísticos en paquete, entre otros.

4/ Durante el primer año del INPC base 2^a quincena de julio de 2018, las variaciones anuales se continuarán comparando con el Índice de la base anterior, para el total y en cada uno de sus componentes. .

Fuente: INEGI



INFLACIÓN MENSUAL Y ANUALIZADA EN ALIMENTOS, BEBIDAS Y TABACO: VARIACIÓN E INCIDENCIA

INPC, SUBYACENTE

Variación porcentual en MAYO de los años que se indican

MENSUAL

Alimentos, bebidas y tabaco

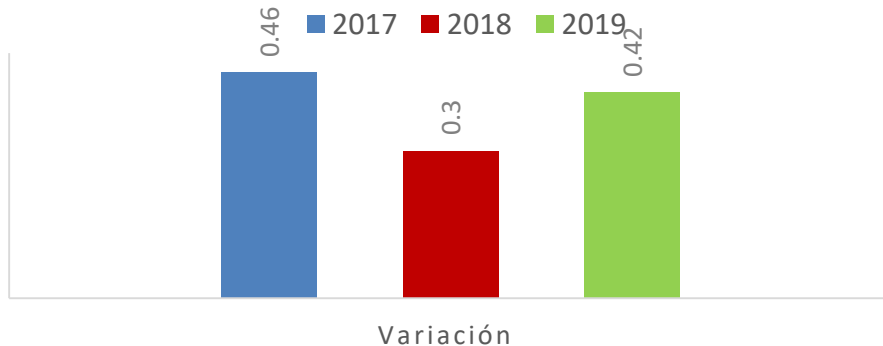

ANUAL

Alimentos, bebidas y tabaco

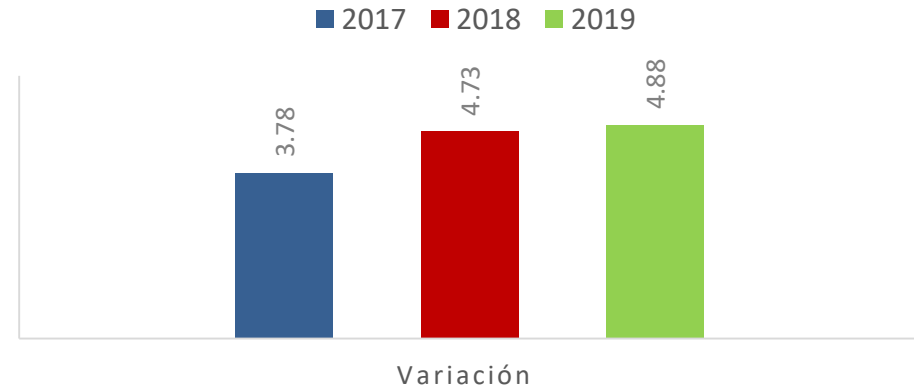



INFLACIÓN MENSUAL Y ANUALIZADA DE LOS PRODUCTOS AGROPECUARIOS: VARIACIÓN E INCIDENCIA

INPC, NO SUBYACENTE

Variación porcentual en MAYO de los años que se indican

MENSUAL

Agropecuarios

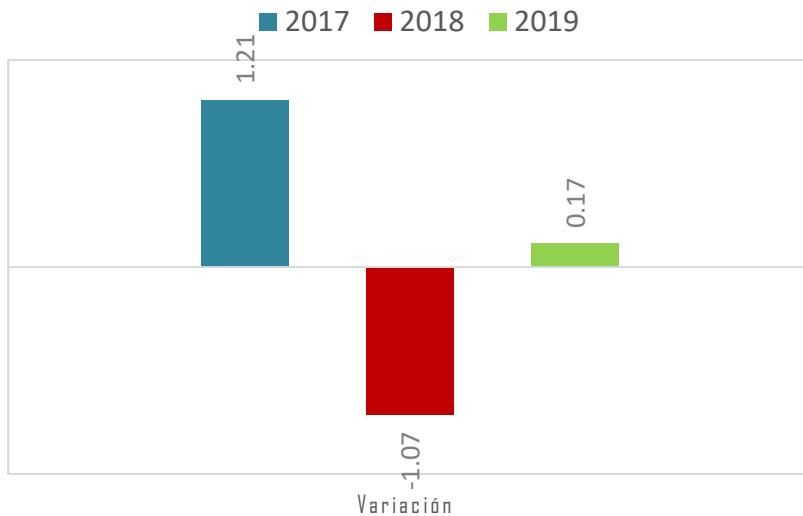

ANUAL

Agropecuarios

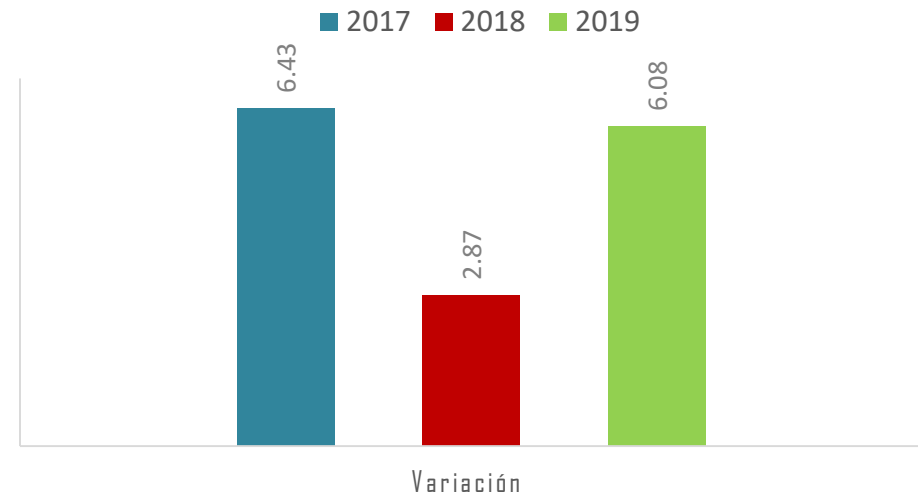



ÍNDICE NACIONAL DE PRECIOS AL CONSUMIDOR

VARIACIÓN PORCENTUAL EN MAYO DE LOS AÑOS QUE SE INDICAN,
TASA ANUALIZADA

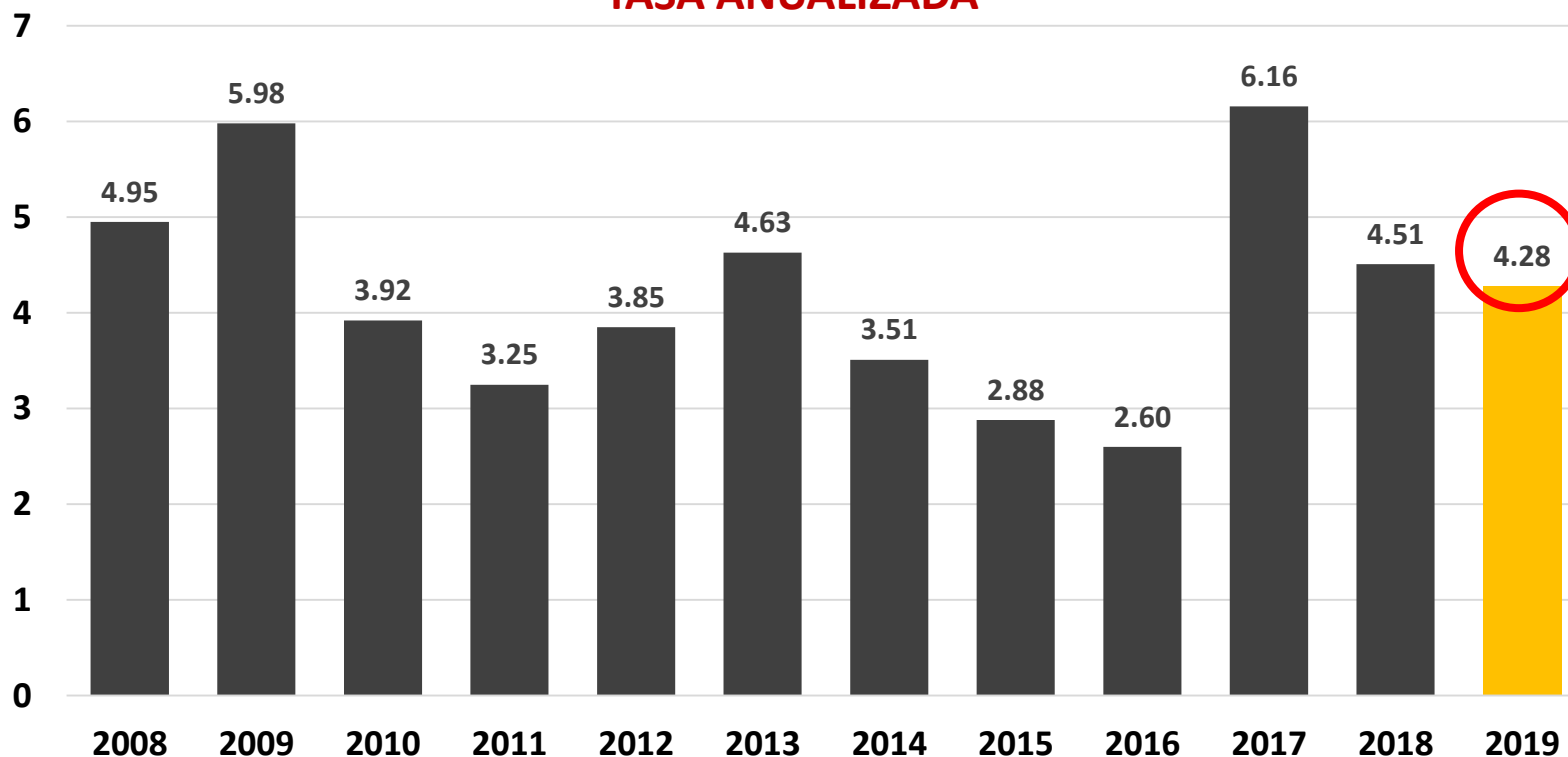

Fuente: INEGI



ÍNDICE NACIONAL DE PRECIOS AL CONSUMIDOR: GENÉRICOS CON MAYOR Y MENOR INCIDENCIA

MAYO 2019

Productos con precios al alza	Variación % mensual	Incidencia ^{1/} mensual	Productos con precios a la baja	Variación % mensual	Incidencia ^{1/} mensual
Pollo	6.49	0.096	Electricidad ^{2/}	-20.54	-0.376
Aguacate	32.19	0.078	Cebolla	-18.36	-0.083
Vivienda propia	0.25	0.030	Limón	-30.47	-0.050
Loncherías, fondas, torterías y taquerías	0.45	0.021	Servicios turísticos en paquete	-12.64	-0.049
Restaurantes y similares	0.40	0.011	Gas doméstico LP	-1.74	-0.036
Refrescos envasados	0.53	0.011	Transporte aéreo	-10.30	-0.022
Papa y otros tubérculos	3.26	0.010	Gasolina de bajo octanaje	-0.40	-0.022
Carne de cerdo	1.50	0.009	Tomate verde	-10.98	-0.013
Plátanos	3.97	0.009	Otras frutas	-4.82	-0.013
Naranja	8.21	0.008	Otros chiles frescos	-7.83	-0.010

^{1/} La incidencia se refiere a la contribución en puntos porcentuales de cada componente del INPC a la inflación general. Ésta se calcula utilizando los ponderadores de cada subíndice, así como los precios relativos y sus respectivas variaciones.



ÍNDICE NACIONAL DE PRECIOS AL CONSUMIDOR: CLASIFICACIÓN DEL CONSUMO INDIVIDUAL POR FINALIDADES

Variaciones porcentuales; MAYO 2019

Concepto	Segunda quincena de mayo de 2019 con relación a la quincena anterior	Mayo de 2019 con relación a:	
		Abril de 2019	Mayo de 2018 ^{1/}
INPC	-0.03	-0.29	4.28
Alimentos y bebidas no alcohólicas	-0.28	0.30	5.33
Bebidas alcohólicas y tabaco	0.22	0.50	5.45
Prendas de vestir y calzado	0.01	0.01	2.23
Vivienda, agua, electricidad, gas y otros combustibles	-0.11	-1.91	3.03
Muebles, artículos para el hogar y para su conservación	0.65	-0.23	3.25
Salud	0.26	0.26	4.27
Transporte	-0.01	-0.19	5.73
Comunicaciones	-0.07	0.03	-0.85
Recreación y cultura	-0.03	-0.95	2.58
Educación	0.03	0.06	4.87
Restaurantes y hoteles	0.08	0.36	5.67
Bienes y servicios diversos ^{2/}	0.27	0.69	4.26

1/ Incluye productos y servicios de cuidado personal, relojes, maletas, seguro de automóvil, servicios funerarios y profesionales entre otros.

Fuente: INEGI.



Consejo Nacional Agropecuario

5.2. EVOLUCIÓN DEL ÍNDICE NACIONAL DE PRECIOS AL PRODUCTOR



INDICE NACIONAL DE PRECIOS AL PRODUCTOR , EXCLUYENDO PETRÓLEO (% VARIACIÓN ANUAL; ENERO 2010 A MAYO DEL 2019)

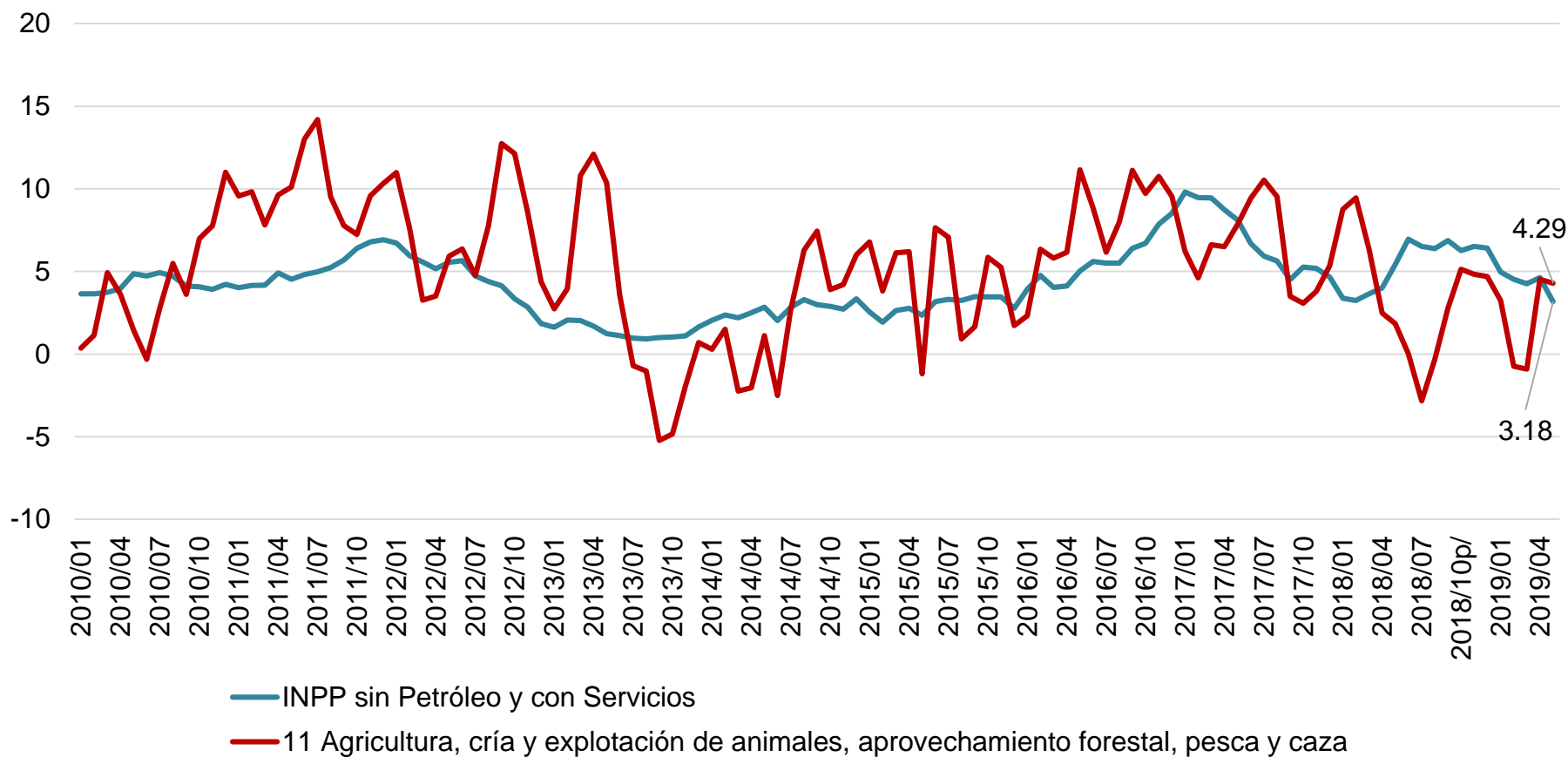

Fuente: CNA, con base en información de INEGI.



ÍNDICE NACIONAL DE PRECIOS PRODUCTOR (INPP), PRODUCCIÓN TOTAL, EXCLUYENDO PETRÓLEO

Variación porcentual en MAYO de los años que se indican

Actividad económica	Variación mensual			Variación anual		
	Inter-medios	Finales	Total	Inter-medios	Finales	Total
Índice General	0.18	0.03	0.08	2.66	3.41	3.18
Actividades primarias	1.24	0.97	1.11	3.53	5.11	4.29
Actividades secundarias	0.12	0.05	0.07	2.73	2.96	2.89
Minería	-2.93	-0.24	-1.60	-2.98	-2.31	-2.64
Generación, transmisión y distribución de energía eléctrica, suministro de agua y de gas por ductos al consumidor final	0.44	-13.48	-2.75	8.47	3.73	7.47
Construcción ^{1/}	---	0.31	0.31	---	4.09	4.09
Industrias manufactureras	0.33	0.23	0.26	2.52	2.87	2.76
Actividades terciarias	0.03	-0.08	-0.05	2.33	3.98	3.50

1/ Esta actividad no genera bienes de uso intermedio

Fuente: INEGI



INFLACIÓN MENSUAL Y ANUALIZADA EN ACTIVIDADES PRIMARIAS, LA INDUSTRIA ALIMENTARIA Y DE BEBIDAS Y TABACO: VARIACIÓN TOTAL

ÍNDICE NACIONAL DE PRECIOS PRODUCTOR (INPP), PRODUCCIÓN TOTAL, EXCLUYENDO PETRÓLEO

Variación porcentual en MAYO de 2019

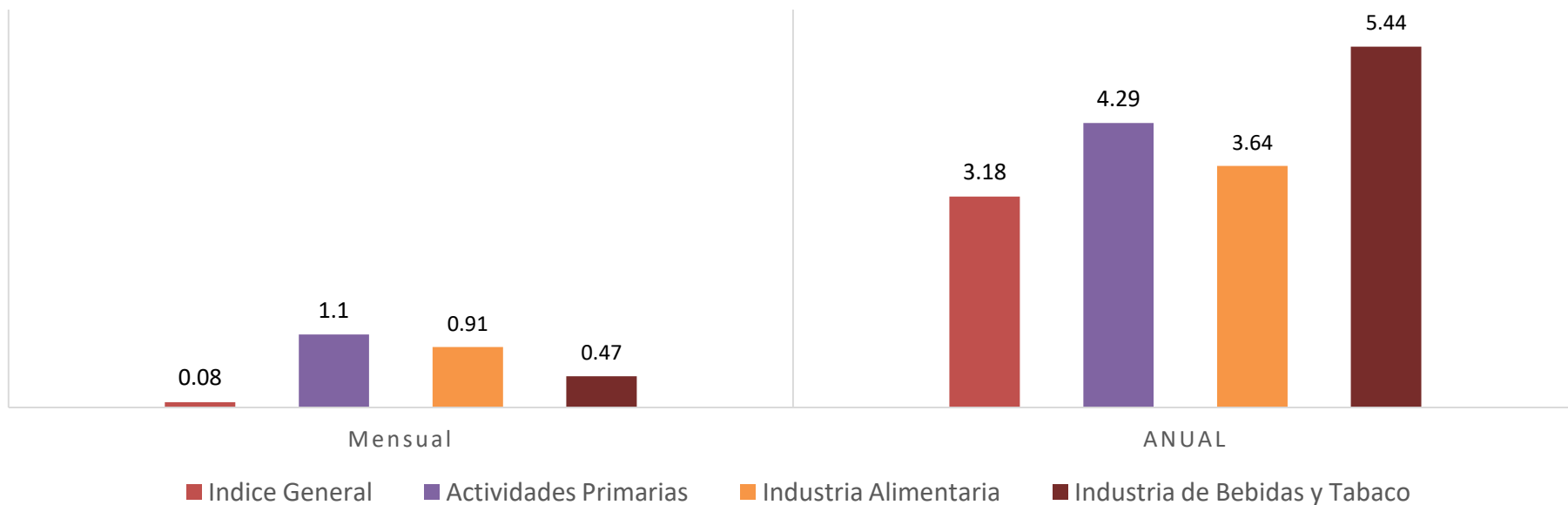

Fuente: INEGI



ÍNDICE NACIONAL DE PRECIOS AL PRODUCTOR

VARIACIÓN PORCENTUAL EN MAYO DE LOS AÑOS QUE SE INDICAN,
TASA ANUALIZADA

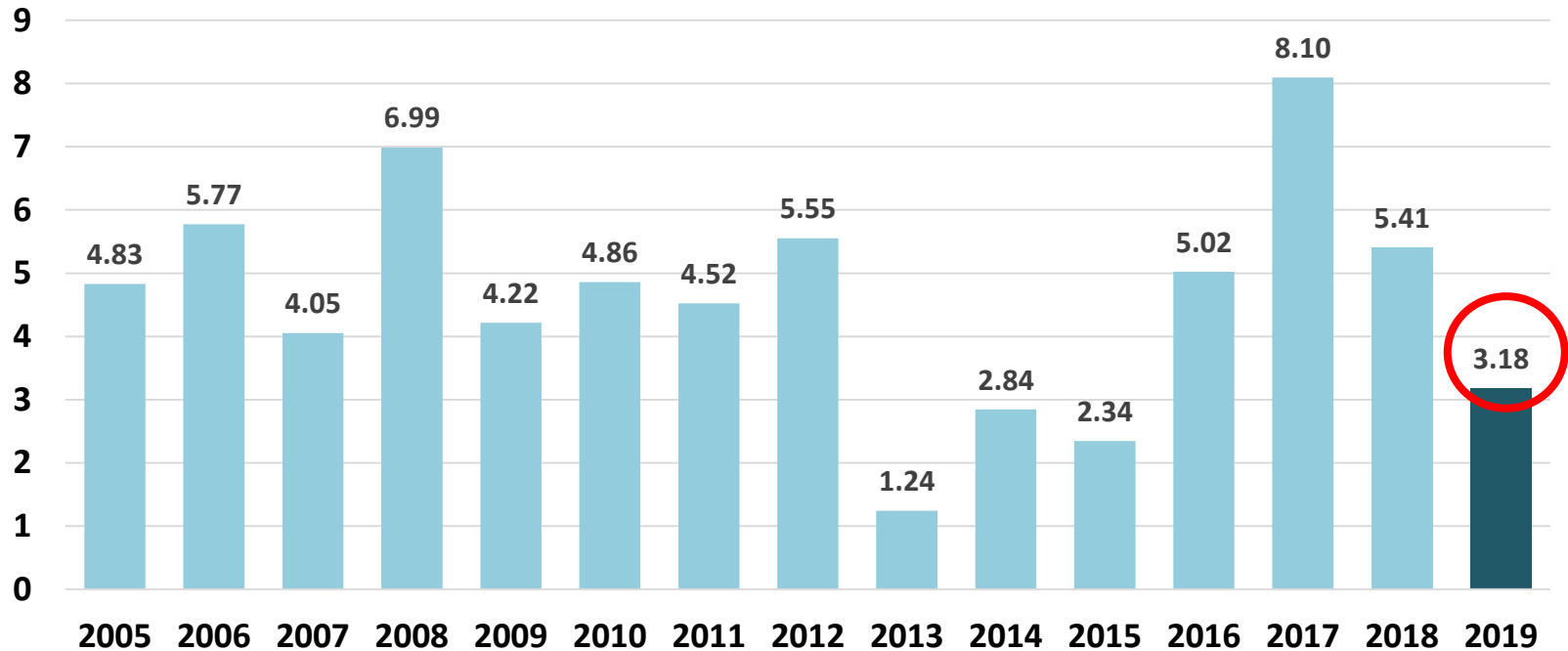

Fuente: INEGI



INPP: AGRICULTURA, CRÍA Y EXPLOTACIÓN DE ANIMALES, APROVECHAMIENTO FORESTAL, PESCA Y CAZA

VARIACIÓN PORCENTUAL EN MAYO DE LOS AÑOS QUE SE INDICAN

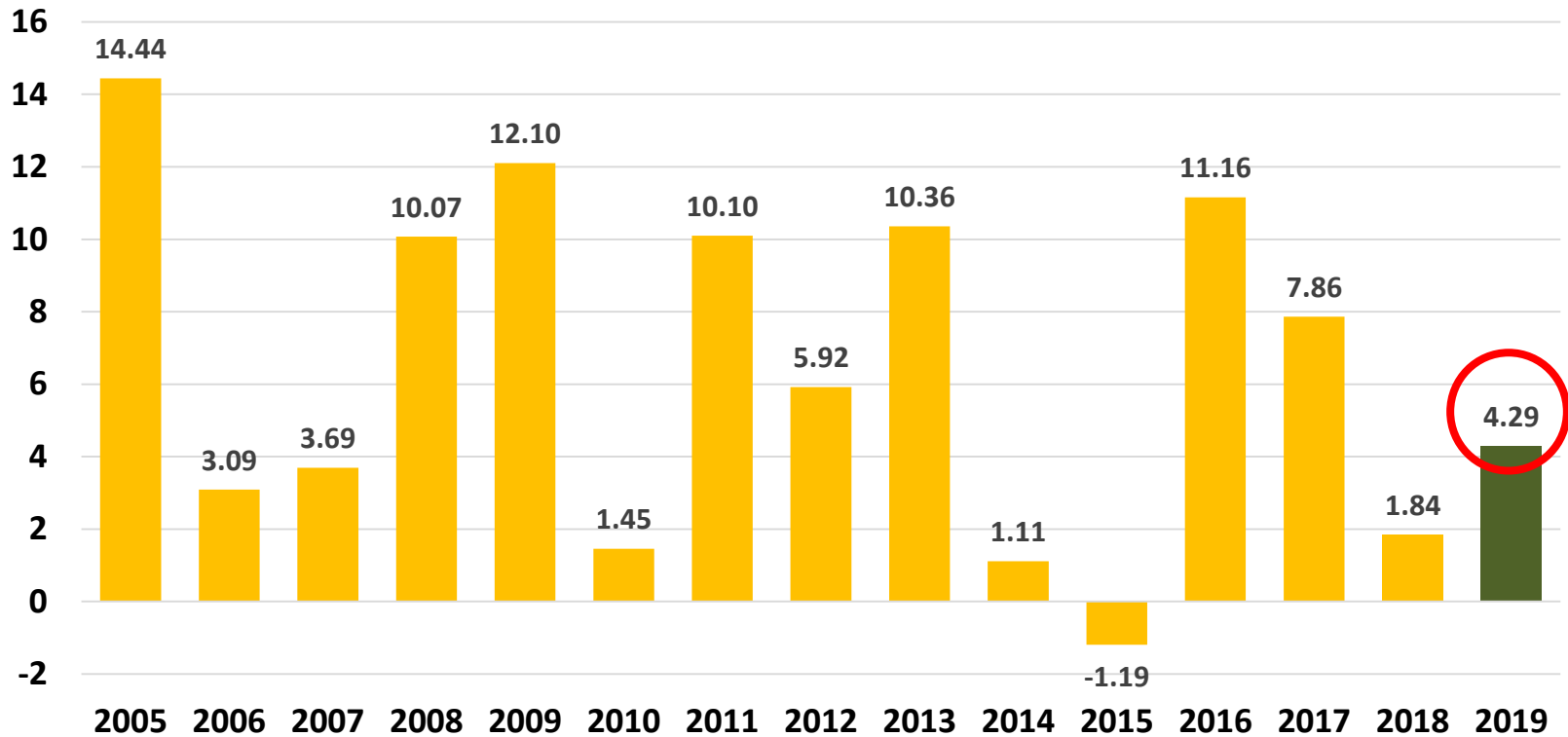

Fuente: INEGI



ÍNDICE NACIONAL DE PRECIOS AL PRODUCTOR: GENÉRICOS CON MAYORES INCIDENCIAS

MAYO 2019

Productos con precios al alza	Variación % mensual	Incidencia ^{1/} mensual	Productos con precios a la baja	Variación % mensual	Incidencia ^{1/} mensual
Carne de ave en canal	7.39	0.060	Electricidad residencial	-20.54	-0.075
Aves	8.52	0.048	Transporte aéreo de pasajeros	-15.61	-0.066
Autotransporte de carga general	0.90	0.039	Gas natural	-7.00	-0.045
Aguacate	32.68	0.038	Agencias de viajes	-12.64	-0.026
Bolsas y películas de polietileno	6.87	0.017	Cebolla	-30.53	-0.019
Construcción de obras viales y para el autotransporte	1.30	0.015	Hoteles	-1.43	-0.016
Renta de vivienda pagada o imputada	0.21	0.009	Limón	-18.81	-0.013
Partes para aparatos electrónicos	0.71	0.009	Combustóleo	-1.57	-0.011
Turbosina	2.69	0.008	Plata	-2.41	-0.011
Harinas de trigo	4.39	0.008	Cobre afinado	-5.82	-0.009
Contadores	0.50	0.006	Chiles frescos	-7.52	-0.007
Electricidad industrial en media tensión	0.66	0.006	Gasolina	-0.34	-0.007
Cerveza	1.43	0.006	Cobre	-5.82	-0.006
Camiones	0.89	0.006	Afinación y laminación de aluminio	-3.15	-0.005
Otros embutidos	1.55	0.005	Amoniaco	-10.40	-0.004

^{1/}Contribución en puntos porcentuales a la variación del INPP Total.

Fuente: INEGI



ÍNDICE NACIONAL DE PRECIOS PRODUCTOR (INPP), EXCLUYENDO PETRÓLEO INDUSTRIAS MANUFACTURERAS

Variaciones porcentuales; MAYO 2019

Actividad económica	Variación mensual			Variación anual		
	Inter-medios	Finales	Total	Inter-medios	Finales	Total
Índice General	0.18	0.03	0.08	2.66	3.41	3.18
Industrias manufactureras	0.33	0.23	0.26	2.52	2.87	2.76
Industria alimentaria	2.32	0.49	0.91	0.05	4.79	3.64
Industria de las bebidas y del tabaco	0.47	0.47	0.47	5.78	5.40	5.44
Fabricación de insumos textiles y acabado de textiles	0.05	0.27	0.19	3.42	3.54	3.49
Fabricación de productos textiles, excepto prendas de vestir	0.10	0.05	0.06	4.70	4.15	4.29
Fabricación de prendas de vestir	0.72	0.47	0.48	6.35	5.47	5.51
Curtido y acabado de cuero y piel, y fabricación de productos de cuero, piel y materiales sucedáneos	-0.62	-0.10	-0.26	-0.34	1.15	0.69
Industria de la madera	1.04	0.90	1.02	4.38	4.47	4.40
Industria del papel	0.16	1.05	0.59	4.63	5.01	4.82
Impresión e industrias conexas	0.00	0.00	0.00	5.55	5.55	5.55
Fabricación de productos derivados del petróleo y del carbón	-0.15	-0.56	-0.26	5.70	4.67	5.44
Industria química	-0.63	-0.15	-0.41	1.12	1.99	1.52
Industria del plástico y del hule	1.65	1.75	1.70	5.59	5.64	5.62
Fabricación de productos a base de minerales no metálicos	0.30	0.97	0.43	2.35	3.07	2.49
Industrias metálicas básicas	-0.80	-1.49	-1.09	-1.93	-4.31	-2.94
Fabricación de productos metálicos	0.33	0.59	0.48	5.01	4.31	4.61
Fabricación de maquinaria y equipo	0.06	0.20	0.19	3.76	2.60	2.70
Fabricación de equipo de computación, comunicación, medición y de otros equipos, componentes y accesorios electrónicos	0.38	0.19	0.21	3.11	0.89	1.06
Fabricación de accesorios, aparatos eléctricos y equipo de generación de energía eléctrica	0.04	0.35	0.32	7.60	4.63	4.94
Fabricación de equipo de transporte	0.39	0.19	0.21	0.92	0.99	0.99
Fabricación de muebles, colchones y persianas	0.01	0.17	0.17	20.94	5.65	5.66
Otras industrias manufactureras	0.10	0.12	0.11	4.87	3.75	3.86



Consejo Nacional Agropecuario

6.- EXPECTATIVAS PARA EL 2019 - 2020

Nota: La mediana representa el valor de la variable de posición central en un conjunto de datos ordenados. De acuerdo con esta definición el conjunto de datos menores o iguales que la mediana representarán el 50% de los datos, y los que sean mayores que la mediana representarán el otro 50% del total de datos de la muestra. Su cálculo no se ve afectado por valores extremos.



EXPECTATIVAS DE LOS ESPECIALISTAS SOBRE LOS PRINCIPALES INDICADORES DE LA ECONOMÍA

(MAYO DEL 2019)

	Media		Mediana	
	Encuesta		Encuesta	
	abril	mayo	abril	mayo
Inflación General (dic.-dic.)				
Expectativa para 2019	3.66	3.75	3.70	3.75
Expectativa para 2020	3.60	3.65	3.60	3.60
Inflación Subyacente (dic.-dic.)				
Expectativa para 2019	3.54	3.58	3.56	3.60
Expectativa para 2020	3.38	3.40	3.50	3.40
Crecimiento del PIB ($\Delta\%$ anual)				
Expectativa para 2019	1.52	1.32	1.50	1.35
Expectativa para 2020	1.72	1.72	1.77	1.71
Tipo de Cambio Pesos/Dólar (cierre del año)				
Expectativa para 2019	19.90	19.92	19.80	19.83
Expectativa para 2020	20.34	20.41	20.00	20.23
Tasa de fondeo interbancario (cierre del IV trimestre)				
Expectativa para 2019	8.01	8.03	8.00	8.00
Expectativa para 2020	7.30	7.32	7.25	7.49

Fuente: Banco de México, Encuesta sobre las expectativas de los especialistas en economía del sector privado: mayo del 2019.



EXPECTATIVA DE VARIACIÓN ANUAL EN EL NUMERO DE TRABAJADORES ASEGURADOS EN EL IMSS

(MAYO DEL 2019)

Miles de personas

	Media		Mediana	
	Encuesta		Encuesta	
	abril	mayo	abril	mayo
Al cierre de 2019	550	528	550	541
Al cierre de 2020	558	556	588	572

Fuente: Banco de México, Encuesta sobre las expectativas de los especialistas en economía del sector privado: mayo del 2019.



EXPECTATIVAS DE LA TASA DE DESOCUPACIÓN NACIONAL

(MAYO DEL 2019)

Por ciento

	Cierre del año		Promedio del año	
	Encuesta		Encuesta	
	abril	mayo	abril	mayo
Para 2019				
Media	3.64	3.69	3.61	3.62
Mediana	3.60	3.60	3.60	3.60
Para 2020				
Media	3.83	3.82	3.80	3.79
Mediana	3.80	3.75	3.71	3.70

Fuente: Banco de México, Encuesta sobre las expectativas de los especialistas en economía del sector privado: mayo del 2019.



EXPECTATIVAS SOBRE EL DEFICIT ECONÓMICO

(MAYO DEL 2019)

Porcentaje del PIB

	Media		Mediana	
	Encuesta		Encuesta	
	abril	mayo	abril	mayo
Para 2019	2.21	2.28	2.20	2.20
Para 2020	2.37	2.46	2.40	2.40

Fuente: Banco de México, Encuesta sobre las expectativas de los especialistas en economía del sector privado: mayo del 2019.



EXPECTATIVAS SOBRE EL SECTOR EXTERNO

(MAYO DEL 2019)

Millones de dólares

	Media		Mediana	
	Encuesta		Encuesta	
	abril	mayo	abril	mayo
Balanza Comercial¹				
Para 2019	-13,721	-13,349	-14,100	-14,000
Para 2020	-14,701	-14,751	-15,100	-15,000
Cuenta Corriente¹				
Para 2019	-23,072	-22,379	-23,954	-22,900
Para 2020	-24,612	-24,629	-25,000	-24,900
Inversión Extranjera Directa				
Para 2019	24,884	25,455	25,000	25,000
Para 2020	24,159	24,847	24,000	24,350

1/ Signo negativo significa déficit y signo positivo, superávit.

Fuente: Banco de México, Encuesta sobre las expectativas de los especialistas en economía del sector privado: mayo del 2019.



PERCEPCIÓN DEL ENTORNO ECONÓMICO

(MAYO DEL 2019)

Distribución porcentual de respuestas

	Encuesta	
	abril	mayo
Clima de los negocios en los próximos 6 meses¹		
Mejorará	16	5
Permanecerá igual	49	62
Empeorará	35	32
Actualmente la economía está mejor que hace un año²		
Sí	3	0
No	97	100
Coyuntura actual para realizar inversiones³		
Buen momento	5	0
Mal momento	58	62
No está seguro	37	38

- 1\ Pregunta en la Encuesta: ¿Cómo considera que evolucione el clima de negocios para las actividades productivas del sector privado en los próximos seis meses en comparación con los pasados seis meses?
- 2\ Tomando en cuenta el entorno económico-financiero actual: ¿Considera usted que actualmente la economía del país está mejor que hace un año?
- 3\ ¿Cómo considera que sea la coyuntura actual de las empresas para efectuar inversiones?

Fuente: Banco de México, Encuesta sobre las expectativas de los especialistas en economía del sector privado: mayo del 2019.



PRONÓSTICO DE LA VARIACIÓN DEL PIB DE ESTADOS UNIDOS

(MAYO DEL 2019)

Por ciento

	Media		Mediana	
	Encuesta		Encuesta	
	abril	mayo	abril	mayo
Para 2019	2.33	2.38	2.30	2.40
Para 2020	1.85	1.86	1.90	1.90

Fuente: Banco de México, Encuesta sobre las expectativas de los especialistas en economía del sector privado: mayo del 2019.



Consejo Nacional Agropecuario

III. INDICADORES SECTORIALES PARA MÉXICO



Consejo Nacional Agropecuario

1.- EVOLUCIÓN DEL PIB AGROALIMENTARIO



PIB AGROPECUARIO (2004 AL PRIMER TRIMESTRE DEL 2019)

(Variación porcentual anual acumulada del PIB a precios de 2013)

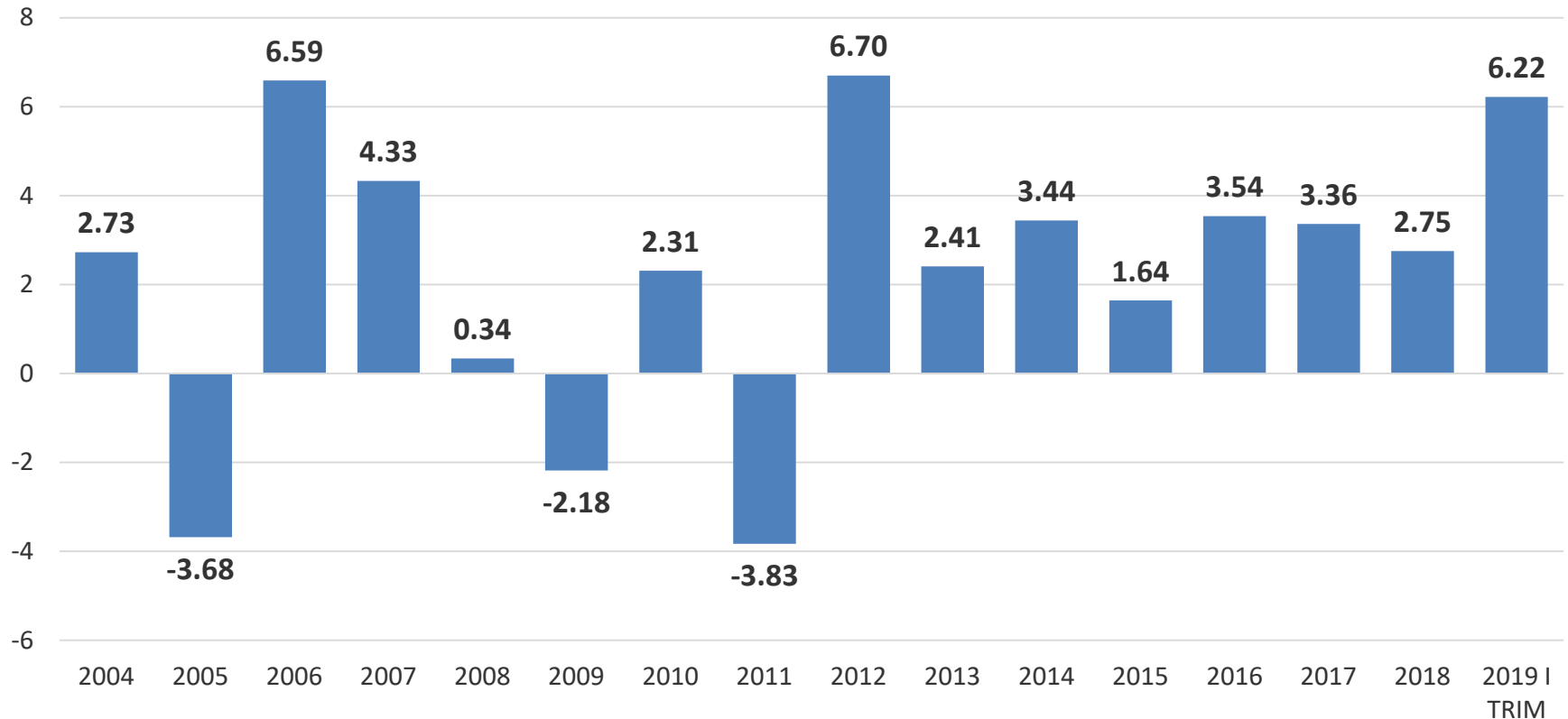

INEGI: Sistema de Cuentas Nacionales de México; se refiere al agregado solamente de las actividades económicas "Agrícola" y "Ganadera", para reflejar el comportamiento del sector agropecuario.



PIB AGROPECUARIO (DESAGREGADO DE 2004 AL PRIMER TRIMESTRE DEL 2019)

(Variación porcentual anual acumulada del PIB a precios de 2013)

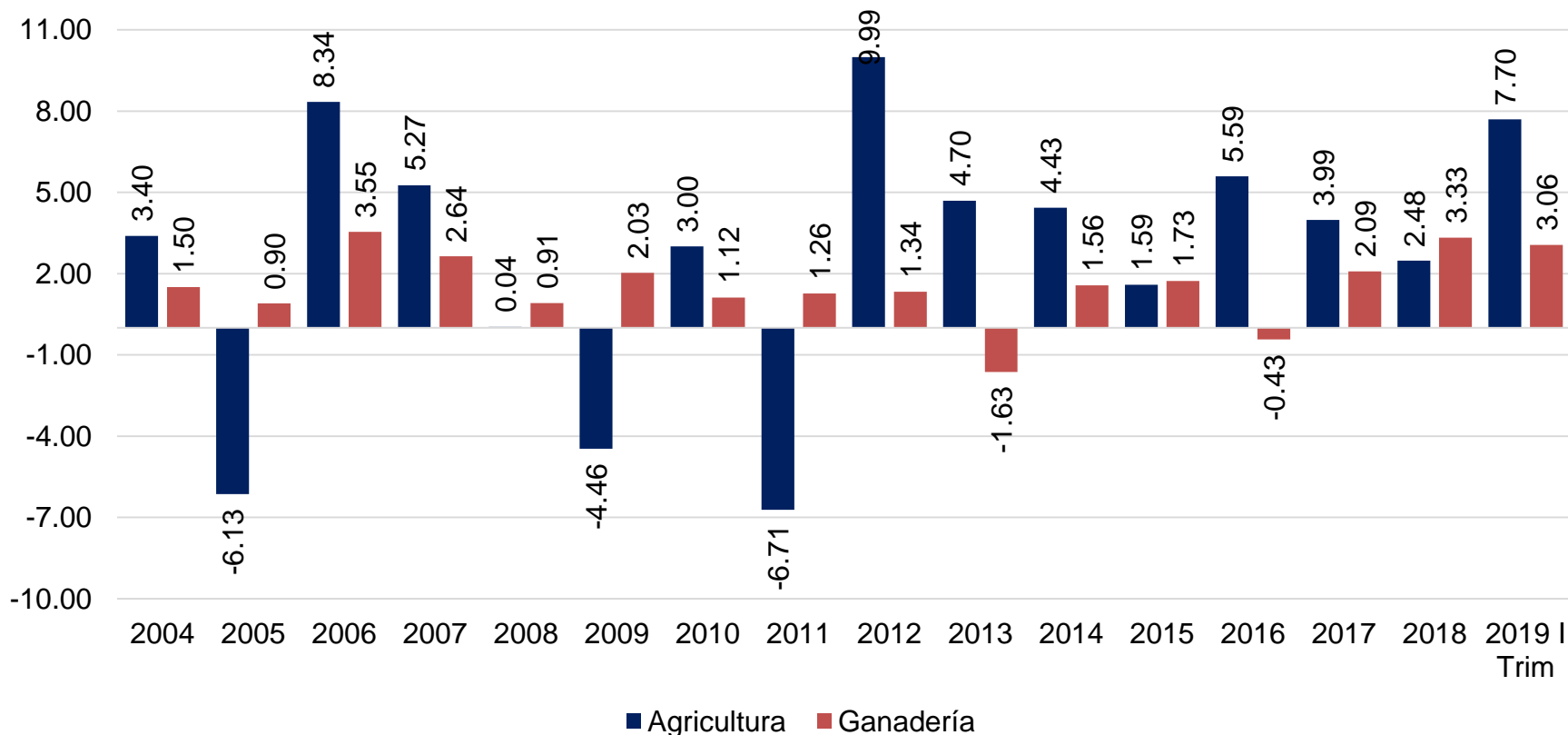



PIB AGROINDUSTRIAL (2004 AL PRIMER TRIMESTRE 2019)

(Variación porcentual anual acumulada
del PIB a precios de 2013)

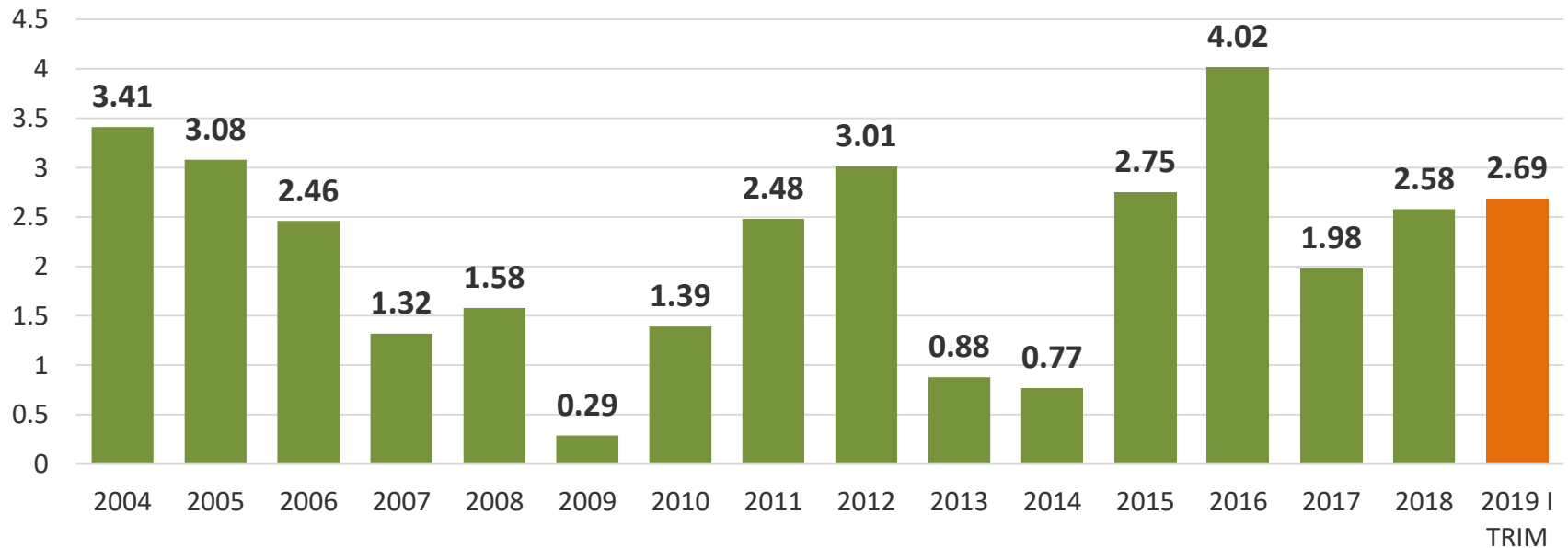

INEGI: Sistema de Cuentas Nacionales de México; se refiere al agregado de las actividades económicas de la “Industria Alimentaria” y la “Industria de las Bebidas y del Tabaco”



PIB AGROINDUSTRIAL (DESAGREGADO; AL PRIMER TRIMESTRE DEL 2019)

(Variación porcentual anual acumulada del PIB a precios de 2013)

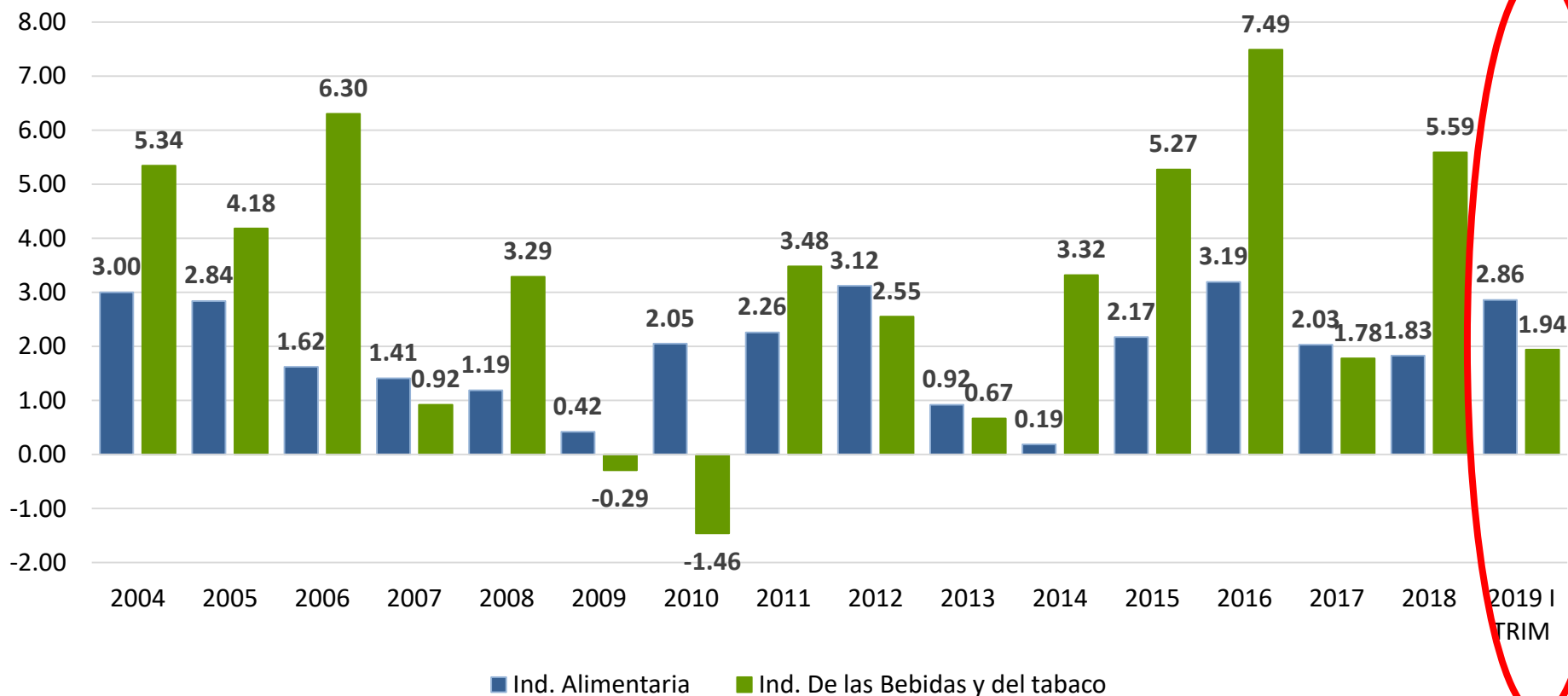



Consejo Nacional Agropecuario

2. BALANZA COMERCIAL AGROALIMENTARIA



Consejo Nacional Agropecuario

2.1. BALANZA COMERCIAL AGROALIMENTARIA AL CIERRE DE 2018

**FUENTE: INEGI -
GLOBAL TRADE ATLAS**



BALANZA COMERCIAL AGROALIMENTARIA (A DICIEMBRE DEL 2018; MILLONES DE DÓLARES)

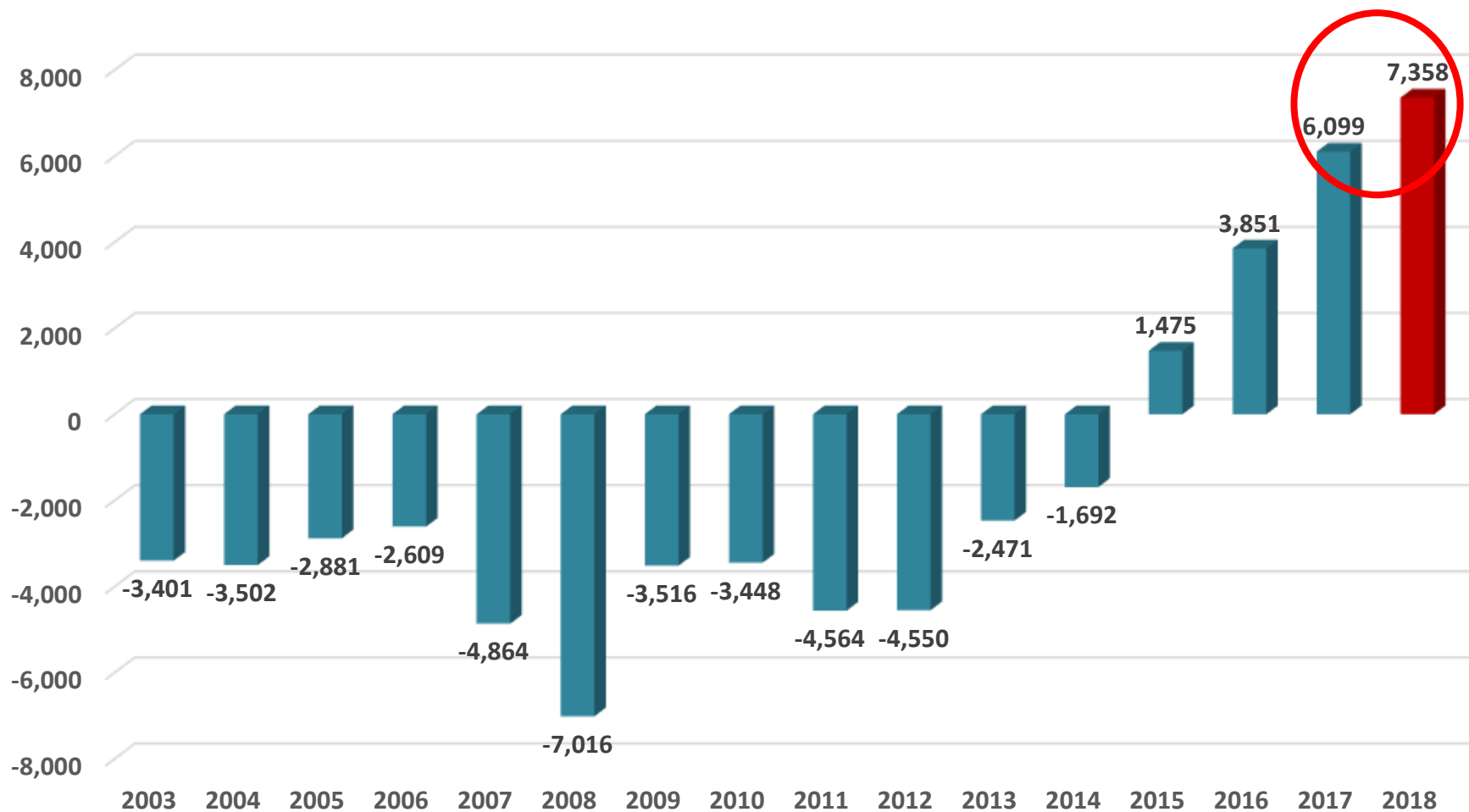

Nota: Incluye Sector Pesquero

Fuente: 2003-2009.- World Trade Atlas. 2010-2018.- Global Trade Atlas



COMERCIO EXTERIOR AGROALIMENTARIO DE MÉXICO A DICIEMBRE 2017 – 2018 (Fuente: INEGI, Global Trade Atlas)

(MILLONES DE DÓLARES)

Concepto	2017	2018	Variación 2018 - 2017	
	ENE-DIC	ENE-DIC	Absoluta	Relativa (%)
Saldo Comercio Total	-10,968	-13,356	-2,388	21.77
Exportaciones Totales	409,401	450,920	41,519	10.14
Importaciones Totales	420,369	464,277	43,907	10.44
Exportaciones Agroalimentarias	32,450	34,884	2,434	7.50
Agropecuarias	13,095	13,719	624	4.76
Agroindustriales	19,354	21,165	1,810	9.35
Importaciones Agroalimentarias	26,351	27,526	1,176	4.46
Agropecuarias	10,248	11,169	921	8.99
Agroindustriales	16,102	16,357	255	1.58
Saldo Agroalimentario	6,099	7,358	1,259	20.63
Agropecuarias	2,847	2,550	-297	-10.43
Agroindustriales	3,252	4,808	1,556	47.83

Fuente: INEGI.- Global Trade Atlas

Nota: Incluye sector Pesquero



COMERCIO EXTERIOR AGROALIMENTARIO DE MÉXICO ENERO – DICIEMBRE 2017-2018

(MILLONES DE DÓLARES)

Concepto	2017	2018	Variación 2018-2017	
	ENE-DIC	ENE-DIC	Absoluta	Relativa (%)
Importaciones Agroalimentarias	26,351	27,526	1,176	4.46
Maíz amarillo	2,566.1	2,977.9	412	16.05
Frijol Soya (1o. de Ene. al 30 de Sept.)	1,281.0	1,516.0	235	18.35
Trigo comun	1,030.4	1,126.9	97	9.37
Piernas, paletas y sus trozos de cerdo, sin deshuesar fr, rf.	1,068.7	1,017.7	-51	-4.76
Carne de Bovino fresca o refrigerada (Deshuesada)	703.5	759.8	56	8.01
Leche en polvo o en pastillas.	703.7	697.2	-7	-0.92
Pasta de Soya	703.0	669.1	-34	-4.81
Semilla de nabo (nabina) o de colza con bajo cont	702.1	649.3	-53	-7.53
Las demás, preparaciones alimenticias	547.4	570.6	23	4.23
Frijol Soya (1o. de Oct. al 31 de Dic.)	450.8	485.4	35	7.69
Residuos Solubles y granos desecados de la destilación de maíz	370.8	426.0	55	14.89
Fructuosa (contenido seco mayor al 50% y menor al 60%)	419.9	401.2	-19	-4.45
Los demás de Algodón sin cardar ni peinar	413.4	386.8	-27	-6.43
Malta (de cebada u otros cereales), sin tostar	306.1	333.7	28	9.00
Manzanas	281.4	290.2	9	3.14
Aceite en Bruto de Palma	320.7	285.5	-35	-10.96
Las demás, preparaciones alimenticias para animales	215.0	257.0	42	19.52
Arroz con cáscara (arroz pady)	254.9	253.8	-1	-0.44
Otros	14,012.0	14,422.3	410	2.93

Fuente: INEGI.- Global Trade Atlas

Nota: Incluye sector Pesquero



COMERCIO EXTERIOR AGROALIMENTARIO DE MÉXICO ENERO – DICIEMBRE 2017-2018

(MILLONES DE DÓLARES)

Concepto	2017	2018	Variación 2018-2017	
	ENE-DIC	ENE-DIC	Absoluta	Relativa (%)
Exportaciones Agroalimentarias	32,450	34,884	2,434	7.50
Cerveza de Malta	3,768.0	4,491.0	723	19.19
Aguacates (paltas)	2,710.3	2,562.4	-148	-5.46
Los demás, tomates frescos o refrigerados	1,786.5	2,065.3	279	15.60
Tequila	1,340.1	1,581.9	242	18.05
Galletas dulces (con Adición de edulcorante)	675.7	700.5	25	3.68
Carne de Bovino deshuesada fresca o refrigerada	618.2	694.5	76	12.35
Los demás artículos de confitería sin cacao	680.5	642.0	-38	-5.65
Chile "Bell"	537.6	626.7	89	16.57
Los demás productos de panadería	561.8	581.4	20	3.50
Los demás frutos del género capsicum o pimienta	509.7	573.6	64	12.54
Nuez de nogal sin cáscara	444.6	567.1	122	27.55
Pepinos y peñillos frescos o refrigerados	494.8	527.2	32	6.56
Limón sin semilla o lima persa	428.9	498.3	69	16.17
Los demás azúcares de caña	437.0	480.1	43	9.84
Carne de porcino congelada	427.0	438.3	11	2.64
Fresas frescas, sin adición de azúcar	430.6	423.5	-7	-1.65
Otros	16,598.6	17,430.1	832	5.01

Fuente: INEGI.- Global Trade Atlas

Nota: Incluye sector Pesquero

Para el caso de los demás azúcar de caña, se toma en cuenta el total de la subpartida 170114



Consejo Nacional Agropecuario

2.2. BALANZA COMERCIAL AGROALIMENTARIA AVANCE ABRIL 2019

**FUENTE: INEGI - BIE Y
BANXICO**



COMERCIO EXTERIOR AGROALIMENTARIO DE MÉXICO A ABRIL 2018 – 2019 (Fuente: INEGI, BIE)

(MILLONES DE DÓLARES)

Concepto	2018	2019	Variación 2019 - 2018	
	ENE-ABR	ENE-ABR	Absoluta	Relativa (%)
Saldo Comercio Total	-2,018	-446	1,571	-77.87
Exportaciones Totales	142,479	147,499	5,019	3.52
Importaciones Totales	144,497	147,945	3,448	2.39
Exportaciones Agroalimentarias	12,459	13,144	685	5.50
Agropecuarias	6,483	6,769	286	4.41
Agroindustriales	5,975	6,375	399	6.68
Importaciones Agroalimentarias	8,683	8,785	103	1.18
Agropecuarias	3,964	4,217	254	6.40
Agroindustriales	4,719	4,568	-151	-3.20
Saldo Agroalimentario	3,776	4,358	583	15.43
Agropecuarias	2,520	2,552	32	1.27
Agroindustriales	1,256	1,806	551	43.84

Fuente: INEGI.- Banco de Información Económica



COMERCIO EXTERIOR AGROPECUARIO DE MÉXICO ENERO – ABRIL 2018-2019 (FUENTE: BANXICO)

(MILLONES DE DÓLARES)

Concepto	2018	2019	Variación 2019-2018	
	ENE-ABR	ENE-ABR	Absoluta	Relativa (%)
Importaciones Agropecuarias	3,964	4,217	253	6.38
Maíz	888	982	94	10.59
Semilla de soya	590	769	179	30.34
Trigo	349	354	5	1.43
Leche y sus derivados	282	312	30	10.64
Manzanas, peras y membrillos	151	137	-14	-9.27
Semillas para siembra	137	136	-1	-0.73
Semillas de nabo o colza	173	134	-39	-22.54
Algodón	122	113	-9	-7.38
Arroz	116	105	-11	-9.48
Estómago de animales, excepto pescado	71	92	21	29.58
Uvas frescas o secas	58	66	8	13.79
Huevo	62	61	-1	-1.61
Pimienta, chiles o pimientos secos	45	49	4	8.89
Tabaco	55	40	-15	-27.27
Frijol	55	31	-24	-43.64
Sorgo	11	27	16	145.45
Otros	799	809	10	1.25

Fuente: BANXICO.- Balanza de Productos Agropecuarios



COMERCIO EXTERIOR AGROPECUARIO DE MÉXICO ENERO – ABRIL 2018-2019 (FUENTE: BANXICO)

(MILLONES DE DÓLARES)

Concepto	2018	2019	Variación 2019-2018	
	ENE-ABR	ENE-ABR	Absoluta	Relativa (%)
Exportaciones Agropecuarios	6,483	6,769	286	4.41
Aguacates	955.0	892.0	-63	-6.60
Jitomate	847.0	834.0	-13	-1.53
Pimiento	560.0	666.0	106	18.93
Frutas y frutos comestibles	492.0	594.0	102	20.73
Fresas frescas	319.0	420.0	101	31.66
Ganado vacuno	243.0	305.0	62	25.51
Pepino	212.0	244.0	32	15.09
Cítricos	236.0	185.0	-51	-21.61
Melón, sandía y papaya	164.0	173.0	9	5.49
Cebollas y Ajos	163.0	146.0	-17	-10.43
Café crudo en grano	140.0	112.0	-28	-20.00
Mangos	107.0	98.0	-9	-8.41
Bananas o plátanos	83.0	95.0	12	14.46
Algodón	68.0	91.0	23	33.82
Maíz	129.0	82.0	-47	-36.43
Garbanzo	32.0	49.0	17	53.13
Trigo	108.0	35.0	-73	-67.59
Flores	14.0	14.0	0	0.00
Otros	1,611.0	1,734.0	123	7.64

Fuente: BANXICO.- Balanza de Productos Agropecuarios



Consejo Nacional Agropecuario

3. FINANCIAMIENTO E INVERSIÓN EXTRANJERA DIRECTA



SALDOS DE CARTERA AL SECTOR AGROALIMENTARIO (AL ÚLTIMO DÍA DE CADA AÑO; A ABRIL DEL 2019)

(MILES DE MILLONES DE PESOS)

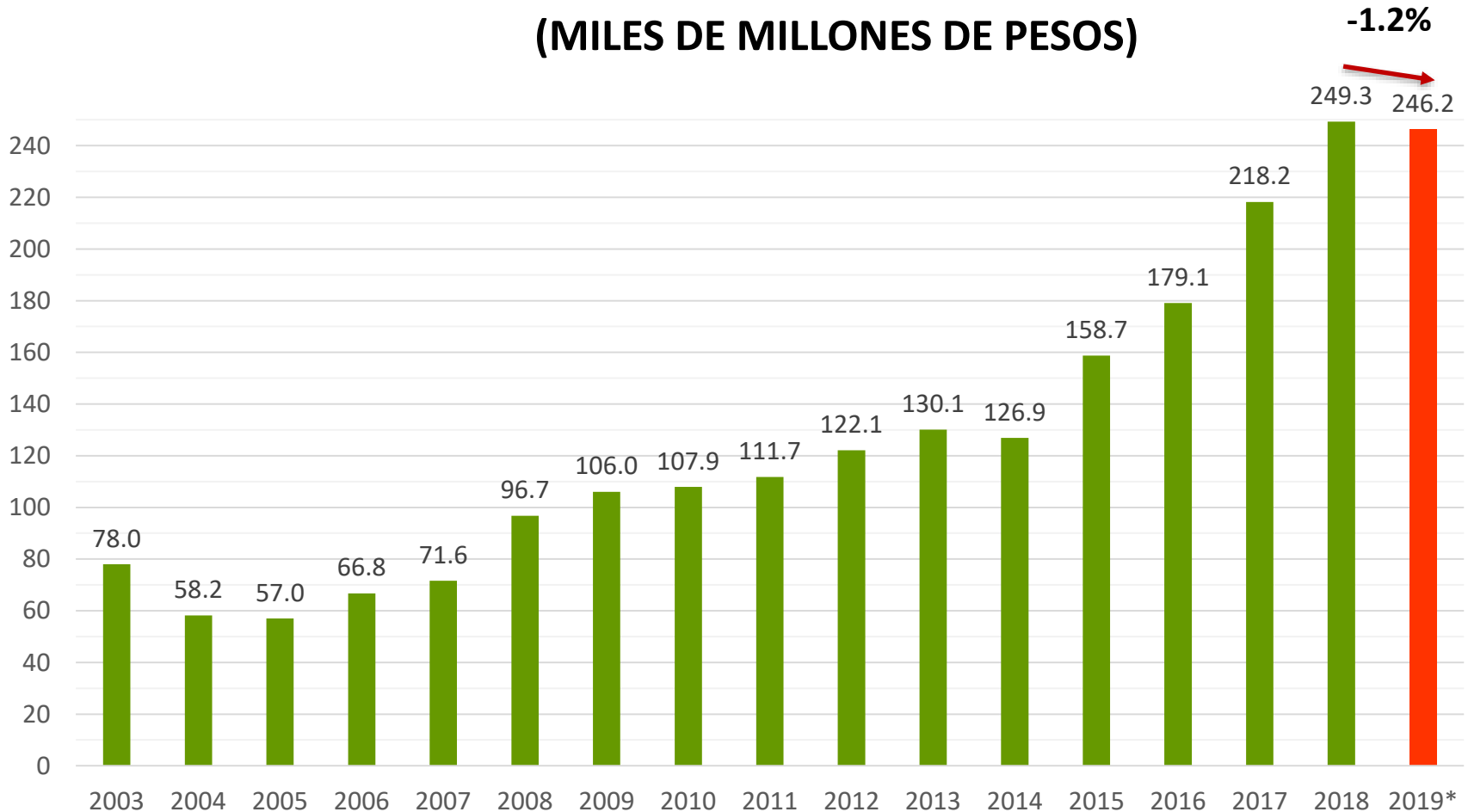

*/ Al mes de abril del 2019.

Fuente: Banco de México



SALDOS DE CARTERA AL SECTOR AGROALIMENTARIO (AL MES DE ABRIL DEL 2019)

(TOTAL 246,230.3 MILLONES DE PESOS)

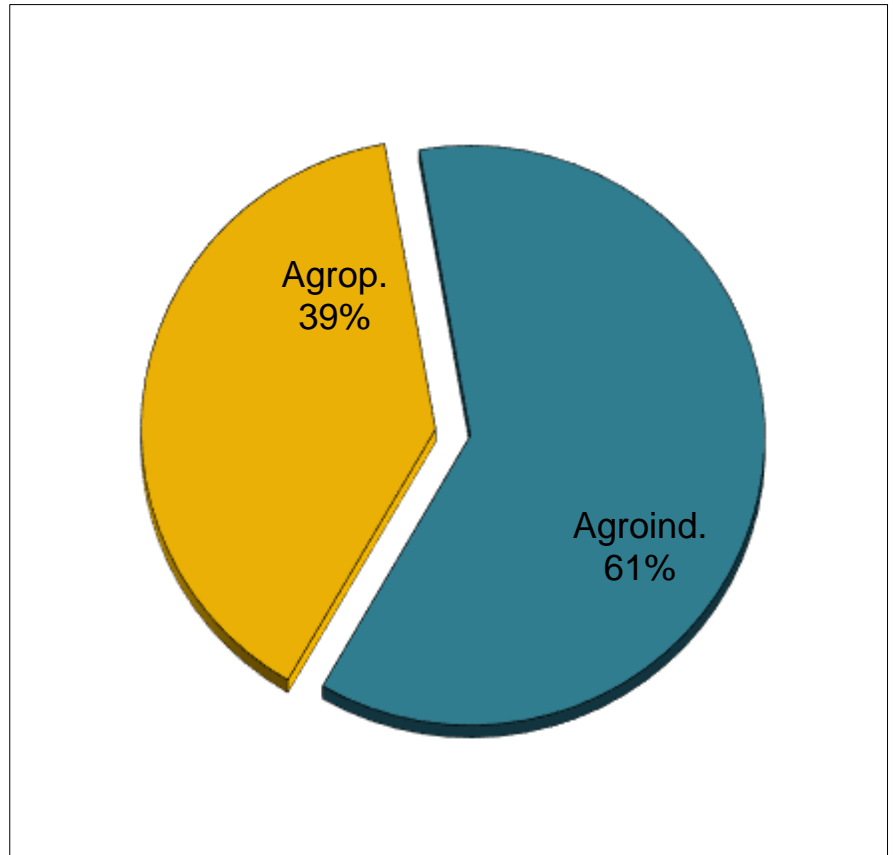
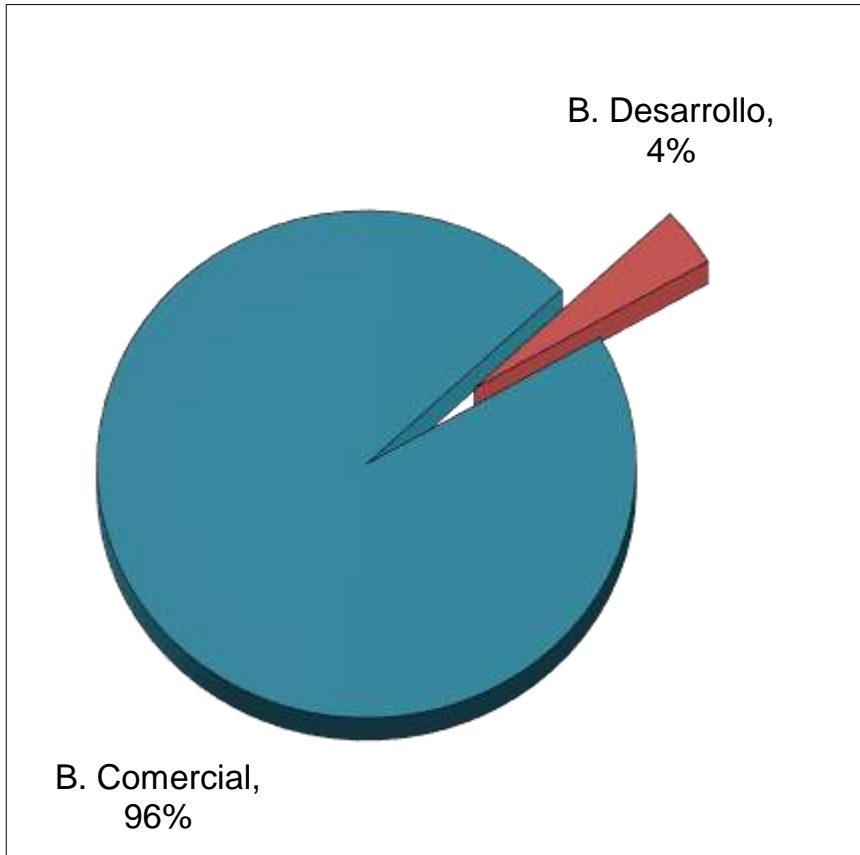

Fuente: Banco de México



FIRA: DESCUENTOS FONDO – FEFA - FOPESCA

FIRA			
(Millones de pesos)			
(AVANCE A MAYO DEL 2019)			
Año anterior	Año actual	Var. % Nominal	Var.% Real
ene-18	ene-19		
13,347.3	15,630.8	17.1%	11.8%
feb-18	feb-19		
25,117.8	32,366.4	28.9%	24.0%
mar-18	mar-19		
41,086.9	50,969.4	24.1%	19.3%
abr-18	abr-19		
56,207.7	67,832.0	20.7%	15.6%
may-18	may-19		
75,663.1	84,907.2	12.2%	7.6%

Fuente: FIRA

Nota: A partir de enero 2016 la colocación de crédito de FIRA incluye ministraciones otorgadas, financiamientos adicionales y ministraciones por tratamiento. Para fines de comparación el mes correspondiente al año anterior se reporta con los mismos conceptos.



COLOCACIÓN FINANCIERA NACIONAL

FINANCIERA NACIONAL DE DESARROLLO			
(Millones de pesos)			
(AVANCE MAYO DE 2019)			
<u>Año</u>	<u>Año</u>	<u>Variación Nominal</u>	<u>Variación Real</u>
ene-18	ene-19		
5,759.9	5,286.0	-8.23	-12.07
feb-18	feb-19		
10,859.0	10,255.7	-5.56	-9.14
mar-18	mar-19		
16,035.6	16,188.8	0.96	-2.93
abr-18	abr-19		
21,250.1	21,565.8	1.49	-2.80
may-18	may-19		
27,558.4	27,026.3	-1.93	-5.96

Fuente:
Financiera Nacional de
Desarrollo (FND)

Nota: A partir de enero del 2016 la cifra incluye la colocación de crédito, así como el crédito inducido. Este último se refiere a un esquema de garantías que opera con los clientes que lo solicitan, conocido como Garantías de Pago Oportuno (GPO). Asimismo, las cifras incluyen Operaciones Reporto.



INVERSIÓN EXTRANJERA DIRECTA TOTAL (IED) 1999 – 1er. Trim. 2019

(MILLONES DE DÓLARES)

Sector	Acum. 1999 – 2019 /1	% Part. Tot.	Año 2018 1er. Trim	Año 2019 1er. Trim	Var Nominal 2019/2018	Var % 2019/ 2018
Agroalimentario	62,071.7	11.3%	1,521.8	1,691.2	169.4	11.13
Agropecuario	1,692.5	0.3%	11.9	-0.8	-12.7	-107.11
Agroindustrial	60,379.2	10.9%	1,510.0	1,692.1	182.1	12.06
Total	551,688.0	100%	32,090.8	31,604.3	-486.5	-1.52

1/Del 1 de Enero del 1999 al 31 de marzo de 2018

FUENTE: Secretaría de Economía. Dirección General de Inversión Extranjera



INVERSIÓN EXTRANJERA DIRECTA AGROALIMENTARIA (ACUMULADO DE 1999 AL 1er. TRIMESTRE DEL 2019)

(TOTAL 62,071.7 MILLONES DE DÓLARES)

IED AGROPECUARIA (1,692.5 MILLONES DE DÓLARES)

Cría y Explotación
de animales, 40%

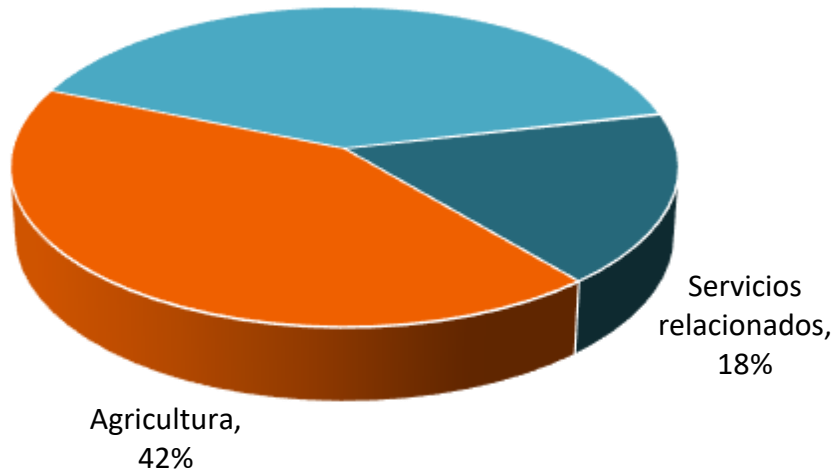

IED AGROINDUSTRIAL (60,379.2 MILLONES DE DÓLARES)

Industria
Alimentaria
, 27%

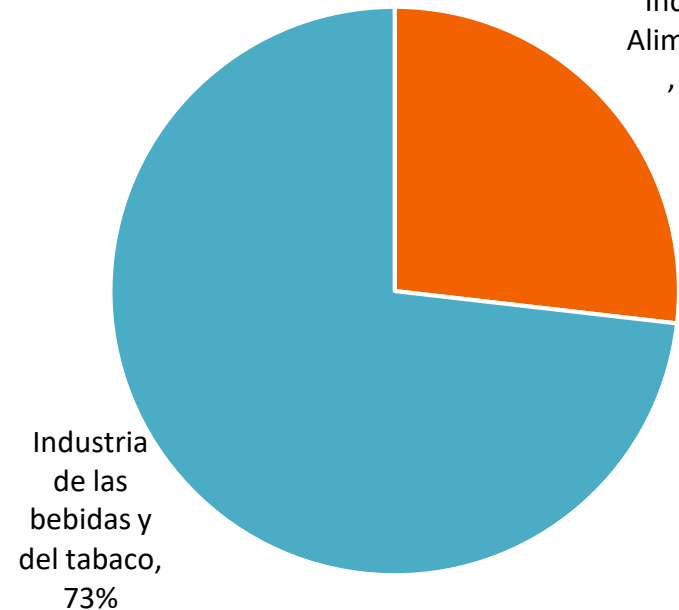

Fuente: Secretaría de Economía



INVERSIÓN EXTRANJERA DIRECTA AGROALIMENTARIA (2019, AL 1er. TRIMESTRE)

(TOTAL 1,691.2 MILLONES DE DÓLARES)

IED AGROINDUSTRIAL
(1,692.1 MILLONES DE DÓLARES)

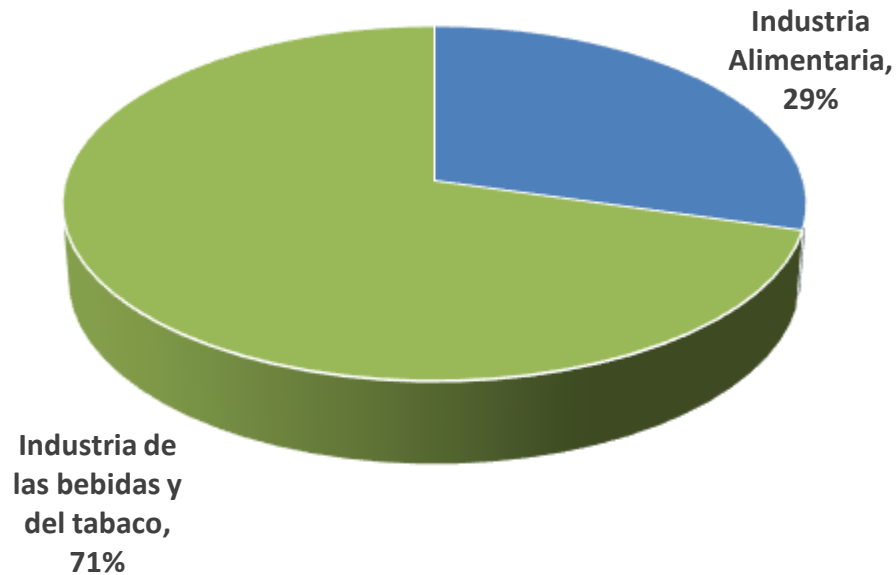

Fuente: Secretaría de Economía



Consejo Nacional Agropecuario

4. AVANCES EN LA PRODUCCIÓN AGROPECUARIA



PERSPECTIVAS DE LA SUPERFICIE COSECHADA EN MÉXICO, CICLO OTOÑO - INVIERNO.

(Avance al mes de abril del 2019 *)
(miles de hectáreas)

Cultivo	O/I 2017-18	O/I 2018-19	Var. %
Maíz	220.8	230.2	4.3%
Trigo	58.8	58.3	-0.9%
Sorgo	79.8	132.8	66.4%
Frijol	250.5	209.0	-16.6%
Total	609.8	630.2	3.3%

Fuente: SIAP. Datos preliminares al 30 de abril de cada año.

*Reporte mensual más reciente emitido por el SIAP (SADER).



PERSPECTIVAS DE LA PRODUCCIÓN EN MÉXICO, CICLO OTOÑO - INVIERNO.

(Avance al mes de abril del 2019 *)
(miles de toneladas)

Cultivo	O/I 2017-18	O/I 2018-19	Var. %
Maíz	629.0	641.7	2.0%
Trigo	250.9	254.4	1.4%
Sorgo	281.5	430.7	53.0%
Frijol	310.8	264.1	-15.0%
Total	1,472.2	1,590.9	8.1%

Fuente: SIAP. Datos preliminares al 30 de abril de cada año.

*Reporte mensual más reciente emitido por el SIAP (SADER).



PERSPECTIVAS DE LA SUPERFICIE SEMBRADA EN MÉXICO, CICLO PRIMAVERA - VERANO.

(Avance al mes de abril del 2019 *)
(miles de hectáreas)

Cultivo	PV - 2018	PV - 2019	Var. %
Maíz	668.6	593.2	-11.3%
Trigo	1.0	0.8	-19.5%
Sorgo	33.4	35.7	6.8%
Frijol	28.4	26.7	-5.9%
Total	731.3	656.4	-10.3%

Fuente: SIAP. Datos preliminares al 30 de abril de 2018 y 2019.

*Reporte mensual más reciente emitido por el SIAP (SADER).



SUPERFICIE COSECHADA DE LOS 11 PRINCIPALES CULTIVOS PERENNES AÑOS 2019 vs. 2018

(Avance al mes de abril del 2019 *)
(miles de hectáreas)

Cultivo	2018	2019	Var. %
	Avance	Avance	Avance
CAÑA DE AZUCAR	627.8	626.4	-0.2%
CAFÉ CEREZA	624.4	623.5	-0.1%
ALFALFA VERDE	383.5	388.3	1.2%
NARANJA	243.8	230.3	-5.5%
AGUACATE	167.5	178.3	6.5%
MANGO	89.2	93.9	5.3%
LIMON	135.9	140.7	3.5%
COPRA	123.0	121.1	-1.5%
NUEZ	0.0	0.0	0.0%
AGAVE	6.8	6.8	0.4%
PLATANO	68.2	67.9	-0.4%
Total	2,470	2,477	0.3%

Fuente: SIAP (SADER). Datos preliminares al 30 de abril de cada año.

N.A.= No aplica.



PRODUCCIÓN DE LOS 11 PRINCIPALES CULTIVOS PERENNES AÑOS 2019 vs. 2018

(Avance al mes de abril del 2019)

(Miles de Toneladas)

Cultivo	2018	2019	Var. %
	Avance	Avance	Avance
Caña de azúcar	46,527	47,199	1.4%
Café cereza	826	880	6.6%
Alfalfa verde	15,263	15,226	-0.2%
Naranja	2,058	2,210	7.4%
Aguacate	738	741	0.4%
Mango	520	551	6.0%
Limón	554	637	15.0%
Copra	80	83	3.7%
Nuez	0	0	#¡DIV/0!
Agave	540	545	0.9%
Plátano	708	718	1.5%
Total	67,814	68,791	1.4%

Fuente: SIAP (SADER). Datos preliminares al 30 de abril de cada año.

N.A.= No aplica.



VOLUMEN DE PRODUCCIÓN DE CARNE EN CANAL Y PARTICIPACIÓN, AÑO 2019 VS 2018

Toneladas
(Avance al mes de abril de cada año)

Carne en Canal	2018	2019	Var. Relativa 2019/2018
Ave	1,055,364	1,100,774	4.30
Bovino	628,436	641,942	2.15
Porcino	471,097	504,505	7.09
Ovino	19,714	20,062	1.77
Caprino	12,424	12,533	0.88
Guajolote	5,356	4,880	-8.89
GRAN TOTAL	2,192,391	2,284,696	4.21

Fuente: SIAP (SADER)



VOLUMEN DE PRODUCCIÓN DE LECHE Y OTROS PRODUCTOS PECUARIOS, AÑO 2019 vs 2018

Toneladas
(Avance al mes de abril de cada año)

Producto	2018	2019	Var. Relativa 2019/2018
Total Leche 1/	3,823,594	3,907,058	2.18
Leche de Bovino	3,771,651	3,854,704	2.20
Leche de Caprino	51,943	52,354	0.79
Huevo para plato	930,702	951,216	2.20
Miel	19,384	18,706	-3.50

1/ Miles de litros.

Fuente: SIAP (SADER)



Consejo Nacional Agropecuario

5. AVANCES EN LA PRODUCCIÓN Y EMPLEO PESQUERO



EXPECTATIVAS DE PRODUCCIÓN PESQUERA

En comparación con 2019, la producción pesquera crecerá 49 mil toneladas.

2.3%



	Producto	Volumen 2018 (toneladas)	Expectativa 2019 ^{p/} (toneladas y variación %)	Precios y variación porcentual anual segunda semana de mayo 2019			
				Medio rural ^{1/} (pesos/tonelada)	Mayoreo ^{2/} (pesos/kg)	Consumidor ^{3/} (pesos/kg)	Internacional ^{4/} (pesos/tonelada)
Pesquero 2019 2,204,779 2018 2,155,829	Camarón	229,945	237,359 (3.2)	n.d.	148.00 (3.5)	275.27 (9.4)	223,939 (-5.1)
	Atún	119,293	121,691 (2.0)	n.d.	73.75 (6.9)	112.35 (-4.3)	n.d.
	Sardina	586,048	594,838 (1.5)	n.d.	70.00 (40.0)	112.69 (49.6)	n.d.

p/preliminar.

e/ Expectativa.

Fuente Original: Expectativas Agroalimentarias 2019.

Fuente: SIAP y CONAPESCA



PERSONAL OCUPADO EN EL SUBSECTOR PESQUERO DEL AÑO 2019

En la actividad de pesca trabajaron 167 mil personas en el primer trimestre, cifra 2.7% mayor respecto del mismo trimestre de 2018; aporta 2.5% del empleo en el sector agropecuario y pesquero.

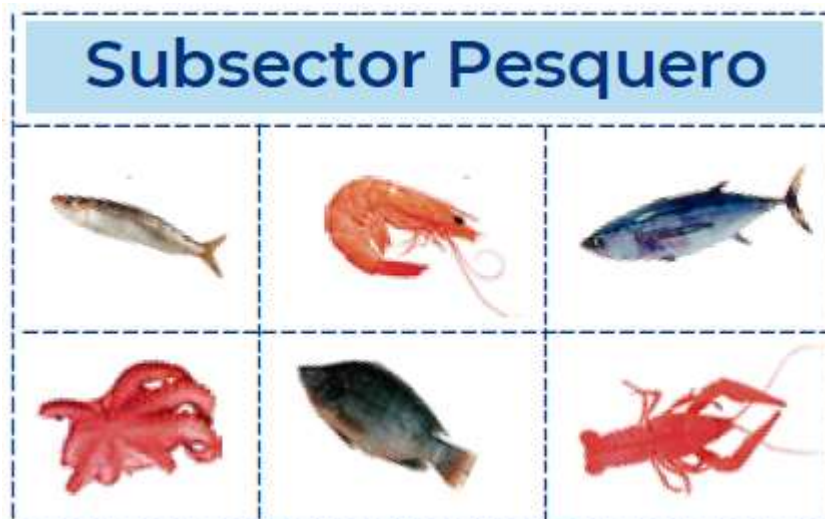

Fuente Original: Expectativas Agroalimentarias 2019.



Consejo Nacional Agropecuario

6. ALMACENAMIENTO DE AGUA EN PRESAS DE USO AGRÍCOLA



REPORTE MENSUAL DE ALMACENAMIENTO DE AGUA EN PRESAS DE USO AGRÍCOLA

MAYO DEL 2019

Comparativo Anual

Comparativo porcentual de almacenamiento (hm³)
anual por regiones hidrológicas

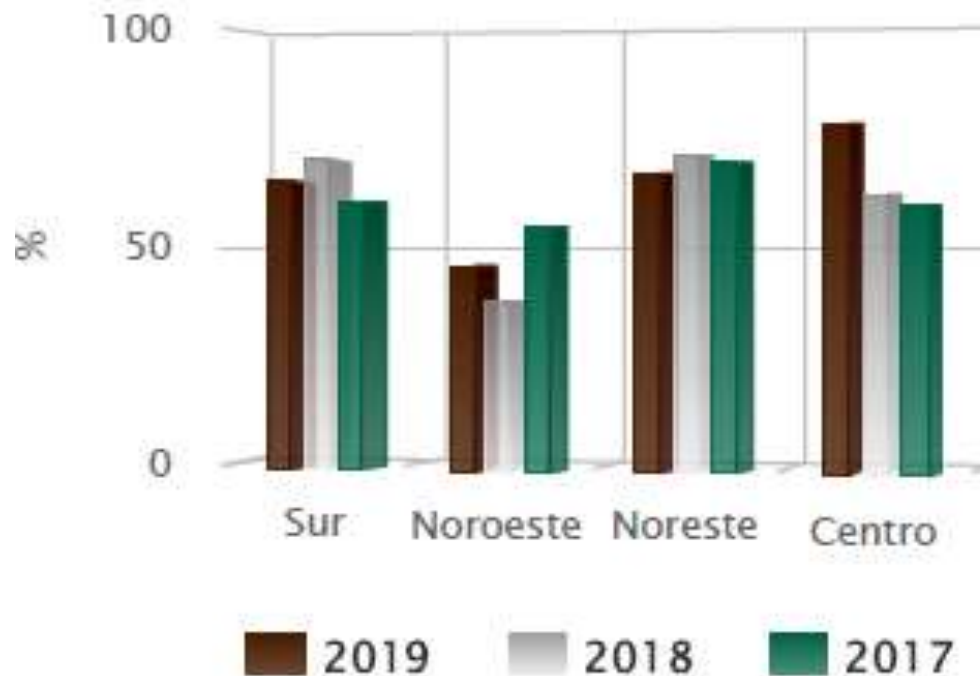

Fuente: SIAP (SADER). Datos de la primer decena de mayo 2019.



REPORTE MENSUAL DE ALMACENAMIENTO DE AGUA EN PRESAS DE USO AGRÍCOLA

MAYO DEL 2019

Región	Almacenamiento (HM3)	% en igual fecha		
		2019	2018	2017
Sur	16,670.7	58.8%	62.5%	52.6%
Noroeste	9,425.6	40.0%	34.1%	50.1%
Noreste	13,204.4	61.5%	65.9%	64.1%
Centro	13,646.4	74.5%	59.3%	58.6%
TOTALES	52,947.1	58.7%	55.5%	56.4%

Fuente: SIAP (SADER). Datos de la primer decena de mayo 2019.



REPORTE MENSUAL DE ALMACENAMIENTO DE AGUA EN PRESAS DE USO AGRÍCOLA

ABRIL DEL 2019



Fuente: SIAP (SADER). Datos de la primer decena de abril 2019.



VULNERABILIDAD EN ÁREAS AGRÍCOLAS (MARZO DEL 2019)





VULNERABILIDAD EN ÁREAS AGRÍCOLAS

MARZO DEL 2019

Al cierre del mes de marzo a nivel nacional se tienen reportadas un millón 857 mil 981 ha sembradas en áreas de riego aún sin cosechar. En el estado de Sonora se presentan las vulnerabilidades más simbólicas: Media y alta.

- Las áreas con **alta** vulnerabilidad se localizan en el municipio de Caborca, Altar, Pitiquito, Trincheras, Tubutama, Atil y Oquitoa con una superficie de 21,495 ha. Los cultivos sembrados son Uva, Nuez, Trigo grano, Avena forrajera verde, Durazno, Naranja, Jitomate y Cebolla principalmente.
- Vulnerabilidad Medía; están ubicadas en los estado de Sonora, Estado de México y Morelos. En Sonora el cultivo representativo de la zona es Trigo grano con un total de 79,895 ha; en Estado de México 7,285 ha con cultivos de Aguacate, Durazno, Rosa, Crisantemo y Avena forrajera principalmente.
- Las vulnerabilidades Baja y Muy baja se distribuyen en el resto de los estados.