

REPORTE DE INDICADORES MACROECONÓMICOS Y DEL SECTOR AGROALIMENTARIO

DIRECCIÓN DE
ESTUDIOS
ECONÓMICOS



Consejo Nacional Agropecuario

Octubre del 2019



Consejo Nacional Agropecuario

I.- COMENTARIOS GENERALES DEL SECTOR



CONTENIDO

- I. COMENTARIOS GENERALES DEL SECTOR**
- II. INDICADORES MACROECONÓMICOS PARA MÉXICO**
 - 1. Evolución de la Actividad Económica
 - 2. Evolución del Comercio Exterior
 - 3. Evolución del Empleo
 - 4. Indicadores de Confianza y Clima de Negocios
 - 5. Evolución de la Inflación
 - 6. Expectativas para el 2019 y 2020
- III. INDICADORES SECTORIALES PARA MÉXICO**
 - 1. Evolución del PIB Agroalimentario
 - 2. Balanza Comercial Agroalimentaria
 - 3. Financiamiento e Inversión Extranjera Directa
 - 4. Avances en la Producción Agropecuaria
 - 5. Avances en la Producción y Empleo Pesquero
 - 6. Almacenamiento de Agua en Presas de Uso Agrícola



COMENTARIOS GENERALES DEL SECTOR

- ❑ El PIB de las Actividades Primarias para el Segundo trimestre del 2019, con base en cifras desestacionalizadas, registró un aumento del 3.5%, con relación al mismo periodo del año anterior, versus un incremento del 0.2% para la economía en su conjunto.
- ❑ El PIB agroindustrial al Segundo Trimestre del 2019 refleja un crecimiento del 1.92%, resultado de un aumento del 1.15% de la industria de las bebidas y del tabaco, combinado con un incremento de la industria alimentaria (2.11%), siendo ésta última la que tiene más peso específico.
- ❑ El IGAE de las Actividades Primarias para el mes de julio del 2019 tuvo un aumento de 4.1%, mientras que para la economía en su conjunto tuvo una variación del 0.3%.
- ❑ El valor de la producción de los productos elaborados por la industria alimentaria muestra un incremento en la cifra al mes de julio del 2019 en comparación con el mismo mes del año anterior del 2.9%, mientras que la industria de las bebidas y del tabaco registra un aumento de 6.7%, representado principalmente por las bebidas, que registraron un incremento (7.0%), mientras que el tabaco, con menor peso relativo, registró una variación del -1.1%.
- ❑ El Índice Global de Productividad Laboral para las actividades primarias para el 2do. Trimestre del 2019, versus el mismo periodo del año anterior, muestra un crecimiento del 2.8%, versus un decremento del -2.5% para la economía en su conjunto.



COMENTARIOS GENERALES DEL SECTOR

- ❑ La **población ocupada en el sector primario al 2do. Trimestre del 2019** representa el **12.3% del total nacional**, equivalente a **6.7 millones de trabajadores**.
- ❑ El **empleo agropecuario** representó el **13.3% del total durante agosto del 2019**.
- ❑ En **agosto del 2019 versus** el mismo mes del 2018, los registros al IMSS reflejan un incremento del **3.3%** en los **trabajadores permanentes del campo**. En el caso de los **trabajadores eventuales del campo**, los registros al IMSS en **agosto del 2019 versus** el mismo mes del 2018, reflejaron un incremento del **8.71%**.
- ❑ Por su parte, el **total de trabajadores permanentes asegurados en el IMSS** reflejó un incremento del **2.15%** en **agosto del 2019 versus** el mismo mes del 2018, inferior al crecimiento de los trabajadores eventuales, así como a los permanentes vinculados al campo.
- ❑ El **Índice Nacional de Precios al Consumidor (INPC)** registró una inflación anualizada del **3.00%** a septiembre del 2019 *versus* el mismo mes de 2018, el de los **Alimentos, Bebidas y Tabaco** fue de **4.61%** y el de los **productos agropecuarios** de **2.98%**.
- ❑ El **Índice Nacional de Precios al Productor (INPP)** registró una inflación del **2.81%** al mes de **septiembre de 2019 vs** el mismo mes de 2018, mientras que para las **actividades primarias** fue de **0.42%**.



COMENTARIOS GENERALES DEL SECTOR

- ❑ Por su parte, en agosto de 2019 versus el mismo mes de 2018 el **Índice Nacional de Precios al Productor (INPP)** para la **industria alimentaria** registró una inflación del **3.73%**, mientras que para la **industria de bebidas y tabaco** fue del **4.03%**.
- ❑ De acuerdo al INEGI, las **exportaciones agropecuarias** presentan un aumento, en relación a lo observado al mismo mes del año anterior, **del 9.5%** al mes de agosto **del 2019**, mientras que las **exportaciones de la economía en su conjunto**, se incrementaron en un **3.9%**.
- ❑ Con base en Banxico, las **exportaciones agroalimentarias**, registraron un aumento del **8.61%**, y las **importaciones del 0.38% a agosto de 2019**; como resultado, la **balanza agroalimentaria** al mismo mes, registró un superávit de **7,098 millones de dólares**, *versus* un superávit de **5,115 millones de dólares** que se registró en el mismo periodo del 2018, con lo cual el superávit al mes de **agosto** del presente año **creció en un 38.77%**, versus el mismo periodo del año anterior.
- ❑ En materia de las **exportaciones agropecuarias (con base en cifras de BANXICO)** al mes de **agosto del 2019**, versus el año previo, es de destacar que tuvieron aumentos importantes: **algodón; uvas y pasas; fresas frescas; camarón congelado; pimiento; melón, sandía y papaya; aguacates; frutas y frutos comestibles; aguacates; bananas o plátanos; y frutas y frutos comestibles**; por su parte, los productos que registraron un mayor decremento en sus exportaciones fueron: **Trigo con -35.99%, maíz con -23.96%, el café crudo en grano con -16.69% y cítricos -15.19%**.



COMENTARIOS GENERALES DEL SECTOR

- ❑ Asimismo, en el caso de las **importaciones agropecuarias (con base en cifras de BANXICO)** al mes de **agosto del 2019** versus el año previo, se observan **aumentos de tres dígitos en: sorgo; dos dígitos en: estómago de animales, excepto de pescados; leche y sus derivados; semillas de soya y uvas frescas o secas.** Los productos que muestran una reducción más significativa son: el frijol, algodón, semillas de nabo o colza, y arroz.
- ❑ Los **saldos de cartera** para el sector agroalimentario reportados por el **Banco de México** para el mes de **agosto de 2019** registraron un aumento **del 7.26%** respecto al último día del año anterior, ubicándose en **267.4 miles de millones de pesos.**
- ❑ En el caso del **financiamiento de la Banca de Desarrollo** al mes de **septiembre de 2019** para **FIRA**, hay una variación nominal del **1.8%** respecto al mismo periodo del año anterior y una variación real del **-1.1%**. En el caso de la **Financiera Nacional**, al mes de **septiembre de 2019**, hay una **disminución nominal del -8.65%** versus el año anterior, mientras que se registra una **variación real de -11.31%.**
- ❑ La **Inversión Extranjera Directa (IED)** en el sector agroalimentario al **2^{do} trimestre del 2019**, registró un **aumento de 64.43%**, en comparación con el mismo periodo del año anterior, con una inversión de **2,018.6 millones de dólares.**
- ❑ Para el **2^{do} trimestre del 2019**, dentro del **sector agropecuario** hubo un aumento en la **IED** de **78.6 MDD.** Por su parte, dentro de la **agroindustria**, el **73%** de la **IED** se destinó a la **industria de las bebidas y el tabaco** y el restante **27%** a la **industria alimentaria.**



COMENTARIOS GENERALES DEL SECTOR

- ❑ Para el **ciclo otoño-invierno 2018/19** al mes de **agosto de 2019**, el avance de la **superficie cosechada** es **4.7%** superior, influenciado por todos los cultivos excepto el frijol.
- ❑ Para el **ciclo otoño-invierno 2018/19** al mes de **agosto de 2019**, el avance de **producción** es de **9.5%**, un aumento influenciado por maíz y el trigo.
- ❑ Para el **ciclo primavera-verano 2019** al mes de **agosto de 2019**, el avance de la **superficie sembrada** es **-8.0%** menor al ciclo homólogo anterior, por reducciones en la mayoría de los cultivos principales.
- ❑ En **agosto de 2019**, para el **ciclo primavera-verano 2019** el avance de la **superficie cosechada** es menor en **-25.6%** al ciclo homólogo anterior, por reducciones en el maíz y el frijol.
- ❑ Al mes de **agosto de 2019** el avance de **superficie cosechada** para los **11 principales cultivos perennes** es **1.1%** superior al 2018.
- ❑ El avance registrado para la **producción de los 11 principales cultivos perennes** al mes de **agosto de 2019** es superior en **3.2%**.
- ❑ La **producción de carnes** al mes de **agosto de 2019** *versus* el mismo periodo del año anterior refleja mejoras en la mayoría de las especies: **porcino (6.44%), bovino (2.34%), ave (4.19%), ovino (1.87%), caprino (0.68%), y guajolote (0.52%)**; ponderando un **incremento total de 4.09%** en la **producción de carnes**, con respecto al mismo periodo anterior.



COMENTARIOS GENERALES DEL SECTOR

- ❑ En el caso de la **leche de bovino a agosto de 2019**, *versus* el mismo periodo del año anterior, se observa un **incremento en la producción del 2.15%** y para **leche de caprino en un -0.35%**, ponderando un **aumento en la producción total de leche del 2.11%**.
- ❑ La **producción de otras actividades pecuarias al mes de agosto de 2019** *versus* el mismo periodo del año anterior, se presentan como sigue: para el **huevo de plato se incrementó en 2.23%**, mientras que para la **miel en 0.27%**.
- ❑ Las **expectativas de la Producción Pesquera para el 2019**, al mes de agosto muestran un aumento en el **camarón (1.7%)**, en el **atún (3.1%)**, y la **sardina (2.5%)**. En total, se estima que la **producción pesquera crecerá 2.5% en 2019**, versus el año anterior.
- ❑ En el **primer trimestre del 2019** en la actividad de pesca trabajaron **167 mil personas**, cifra 2.7% mayor respecto del mismo trimestre de 2018; **aportó 2.5%** del empleo en el sector agropecuario y pesquero.
- ❑ El **almacenamiento de agua en presas para riego al mes de septiembre del 2019** fue del **59.6% de capacidad**, inferior al porcentaje del mismo mes del año anterior (**70.3%**), y también menor a la cifra de **2017 (74.2%)**.



Consejo Nacional Agropecuario

II.- INDICADORES MACROECONÓMICOS PARA MÉXICO



Consejo Nacional Agropecuario

1.- EVOLUCIÓN DE LA ACTIVIDAD ECONÓMICA: PIB, IGAE, OTROS.



PRODUCTO INTERNO BRUTO AL SEGUNDO TRIMESTRE DE 2019 */

(CIFRAS DESESTACIONALIZADAS POR GRUPOS DE ACTIVIDAD ECONÓMICA)

Concepto	Variación % real respecto al trimestre previo	Variación % real respecto a igual trimestre de 2018	Variación % real del primer semestre de 2019 respecto a igual semestre de 2018
PIB Total	0.0	0.3	0.2
Actividades Primarias	(-) 3.4	1.7	3.5
Actividades Secundarias	(-) 0.2	(-) 1.7	(-) 1.8
Actividades Terciarias	0.2	1.0	0.9

*/ La gran mayoría de las series económicas se ven afectadas por factores estacionales y de calendario. El ajuste de las cifras por dichos factores permite obtener cifras desestacionalizadas, incluidas por el INEGI con el fin de obtener un mejor diagnóstico de la evolución de las variables.

Fuente: INEGI, Sistema de Cuentas Nacionales de México.



PRODUCTO INTERNO BRUTO TOTAL AL SEGUNDO TRIMESTRE DEL 2019

(MILLONES DE PESOS A PRECIOS DE 2013)

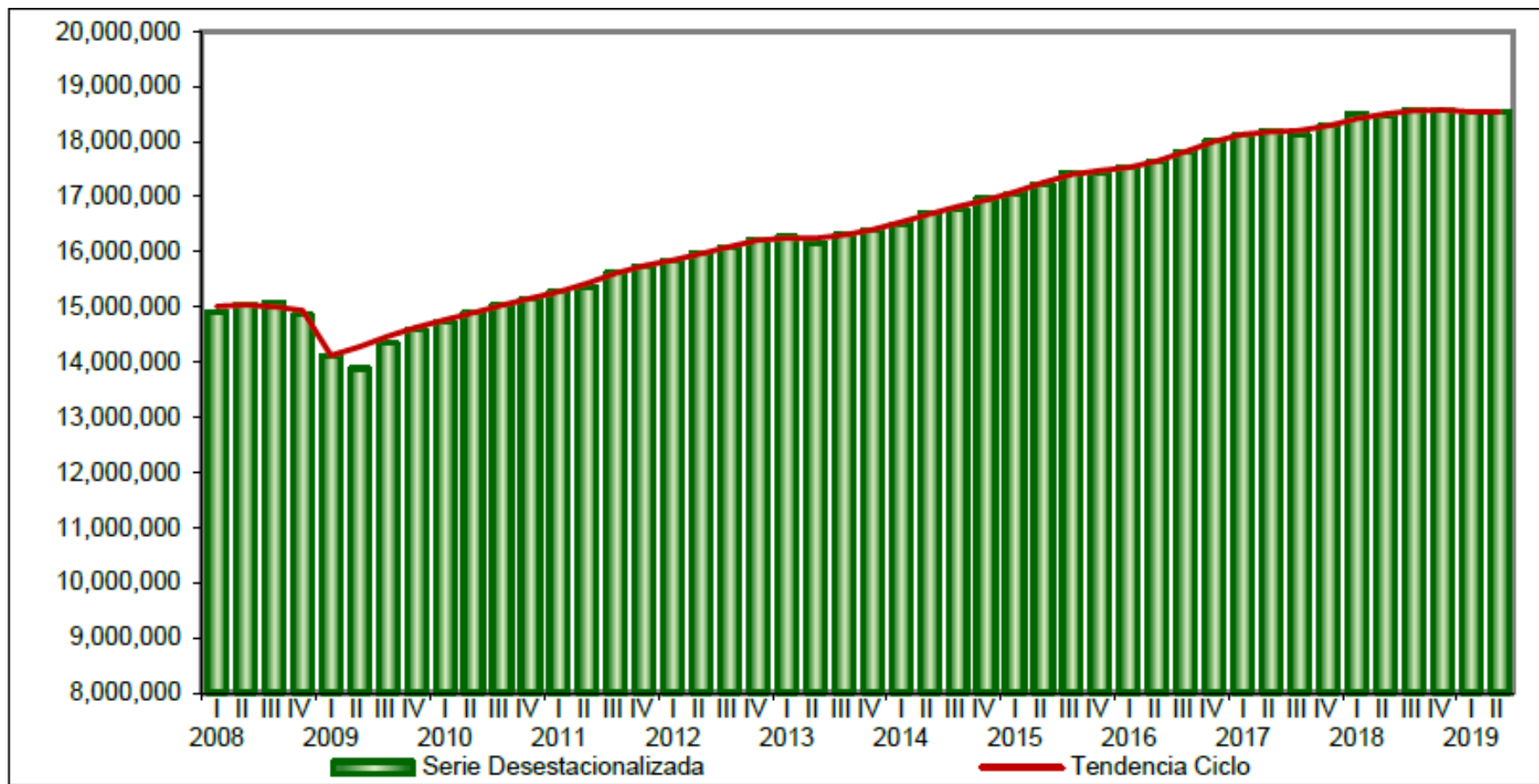

Fuente: INEGI



PRODUCTO INTERNO BRUTO DE LAS ACTIVIDADES PRIMARIAS AL SEGUNDO TRIMESTRE DEL 2019

(MILLONES DE PESOS A PRECIOS DE 2013)

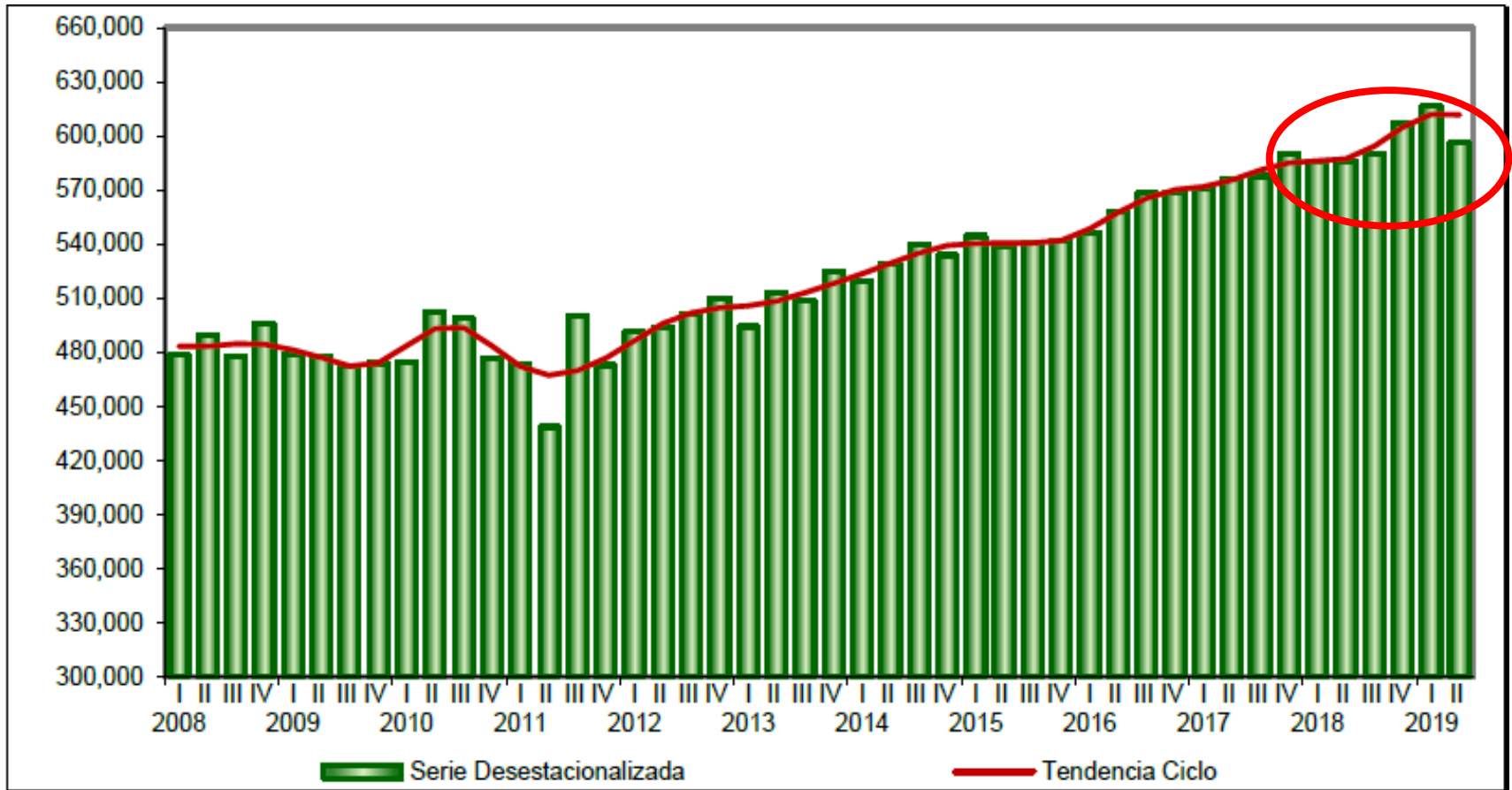

Fuente: INEGI



PRODUCTO INTERNO BRUTO DE ACTIVIDADES SECUNDARIAS AL SEGUNDO TRIMESTRE DEL 2019

(MILLONES DE PESOS A PRECIOS DE 2013)

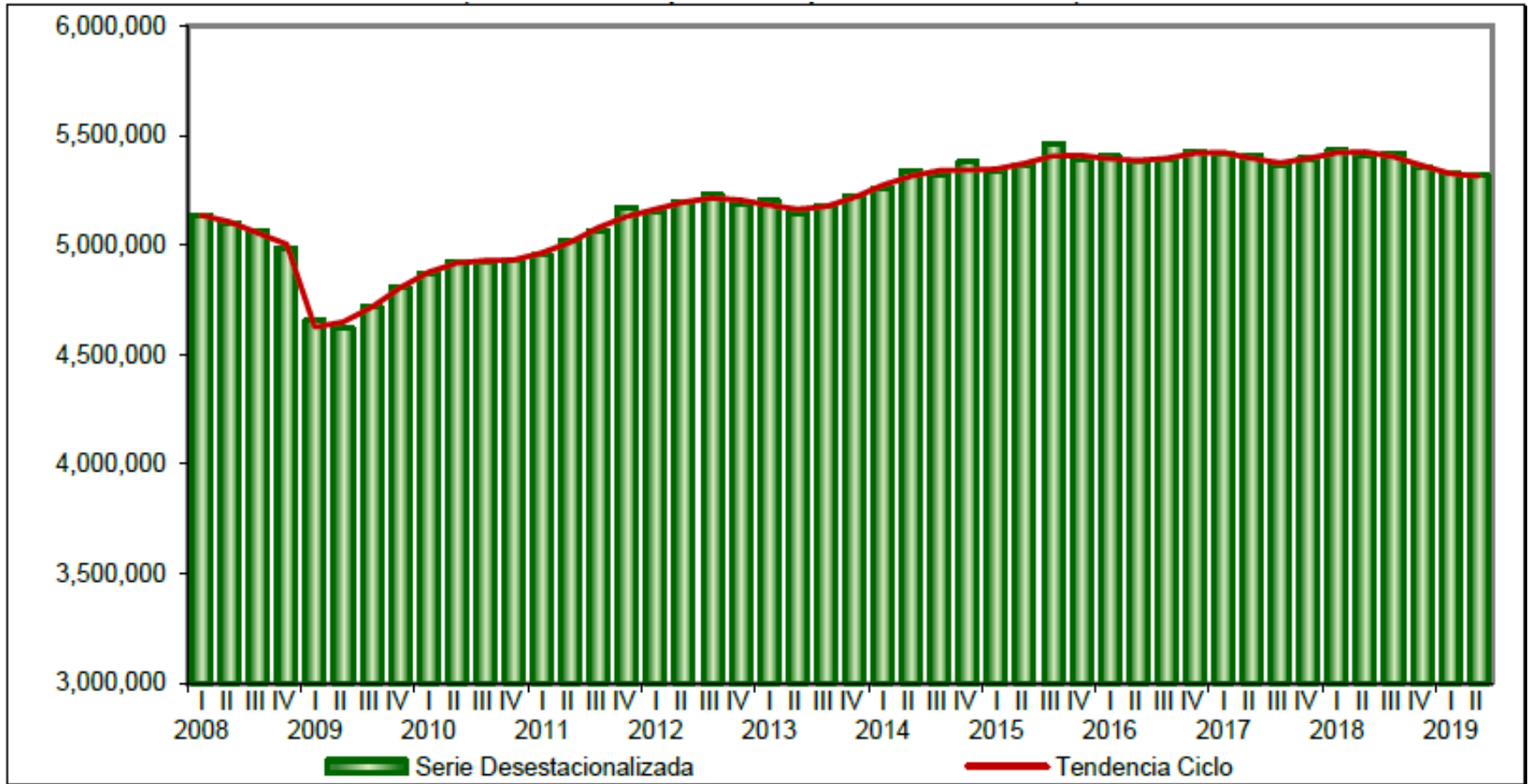

Fuente: INEGI



PRODUCTO INTERNO BRUTO DE LAS ACTIVIDADES TERCIARIAS AL SEGUNDO TRIMESTRE DEL 2019

(MILLONES DE PESOS A PRECIOS DE 2013)

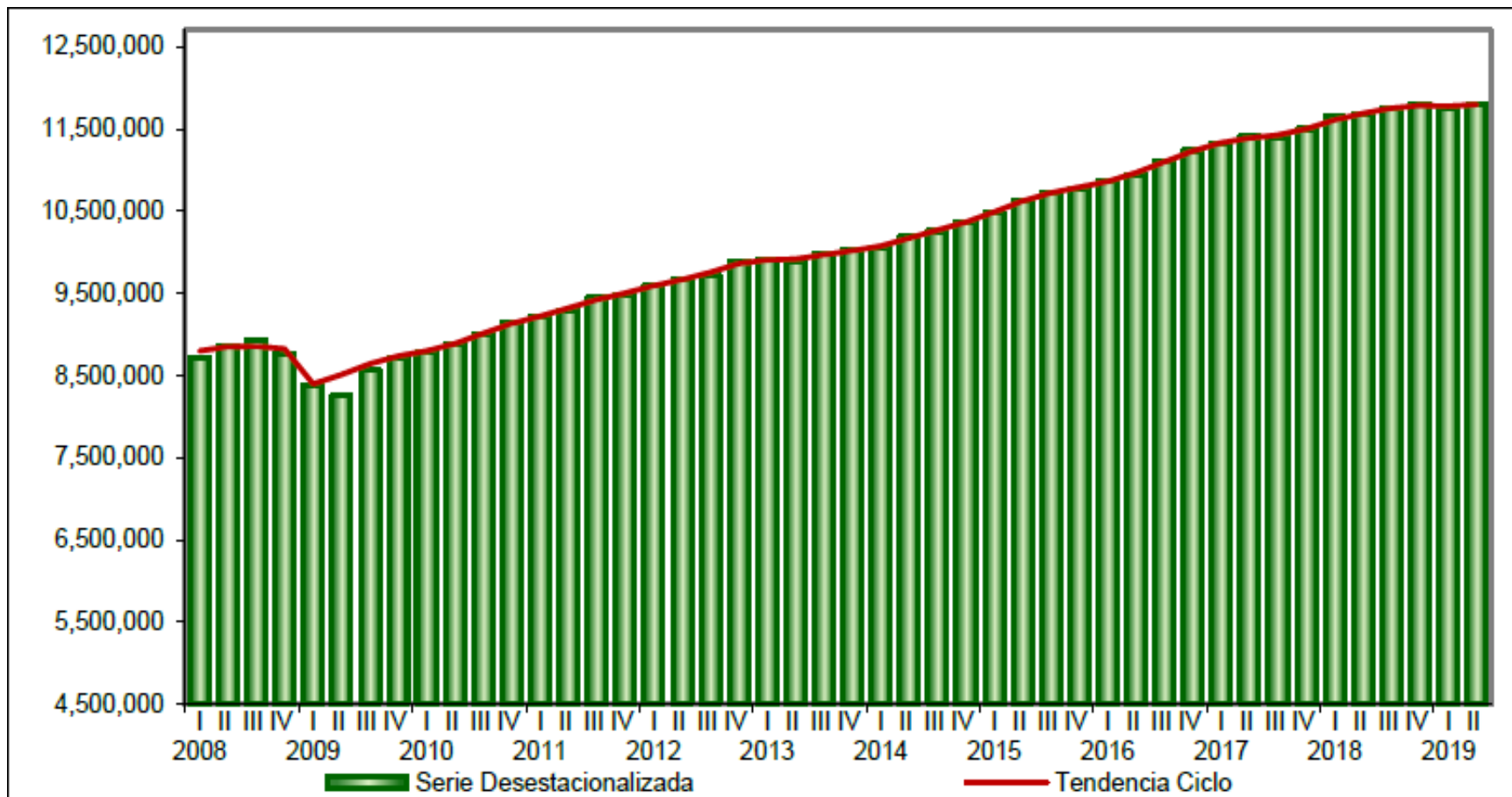

Fuente: INEGI



INDICADOR GLOBAL DE LA ACTIVIDAD ECONÓMICA (IGAE) DURANTE JULIO DEL 2019

(Variación % real respecto al mismo mes del año anterior)

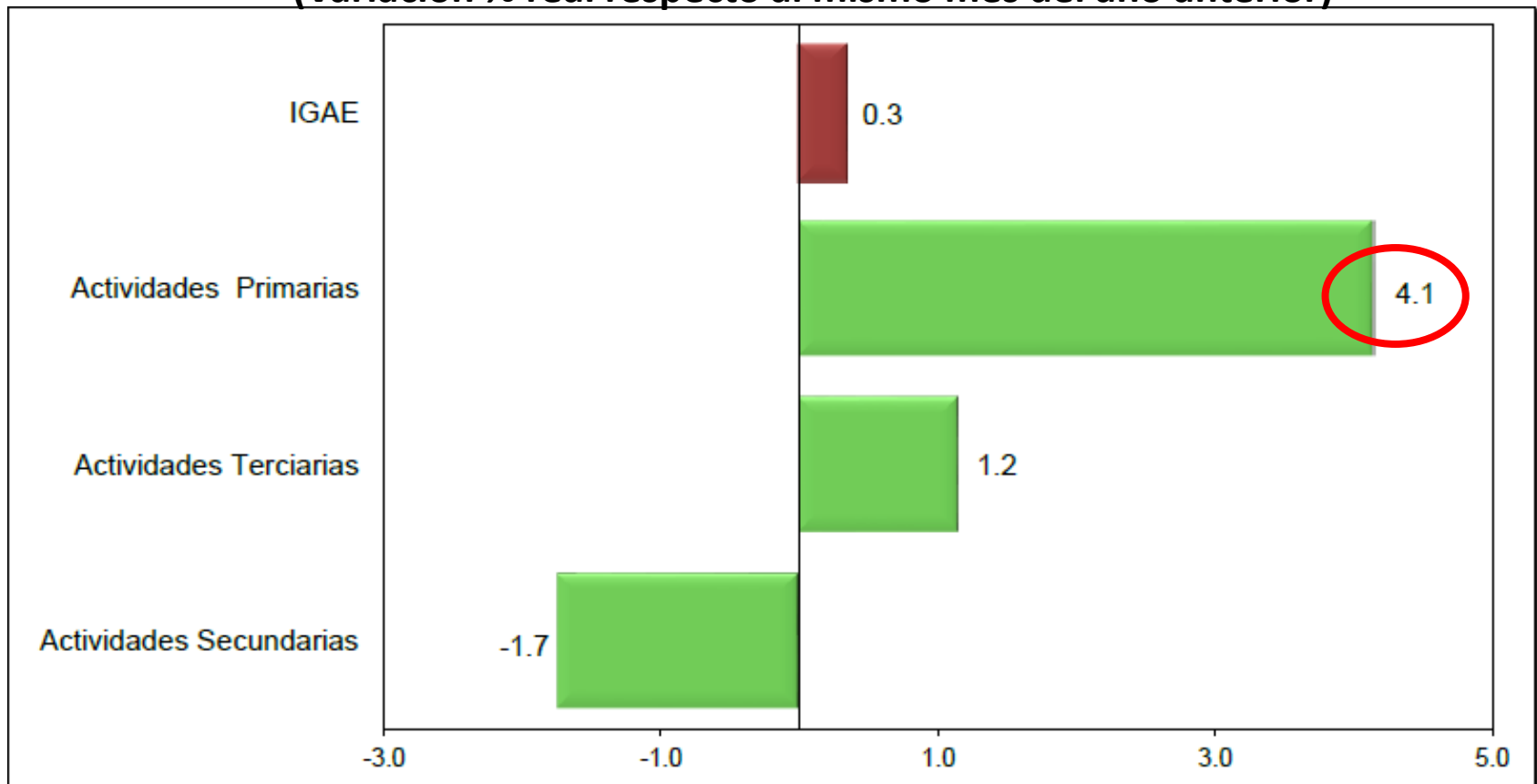

Nota: El IGAE no incluye los subsectores de Aprovechamiento forestal, de pesca, caza y captura, ni la totalidad de las Actividades Terciarias, por lo que su tasa de crecimiento puede diferir de la que registre el PIB.

p/ Cifras preliminares.

Fuente: INEGI



INDICADOR GLOBAL DE LA ACTIVIDAD ECONÓMICA (IGAE) AL MES DE JULIO DE 2019

(ÍNDICE 2008=100)

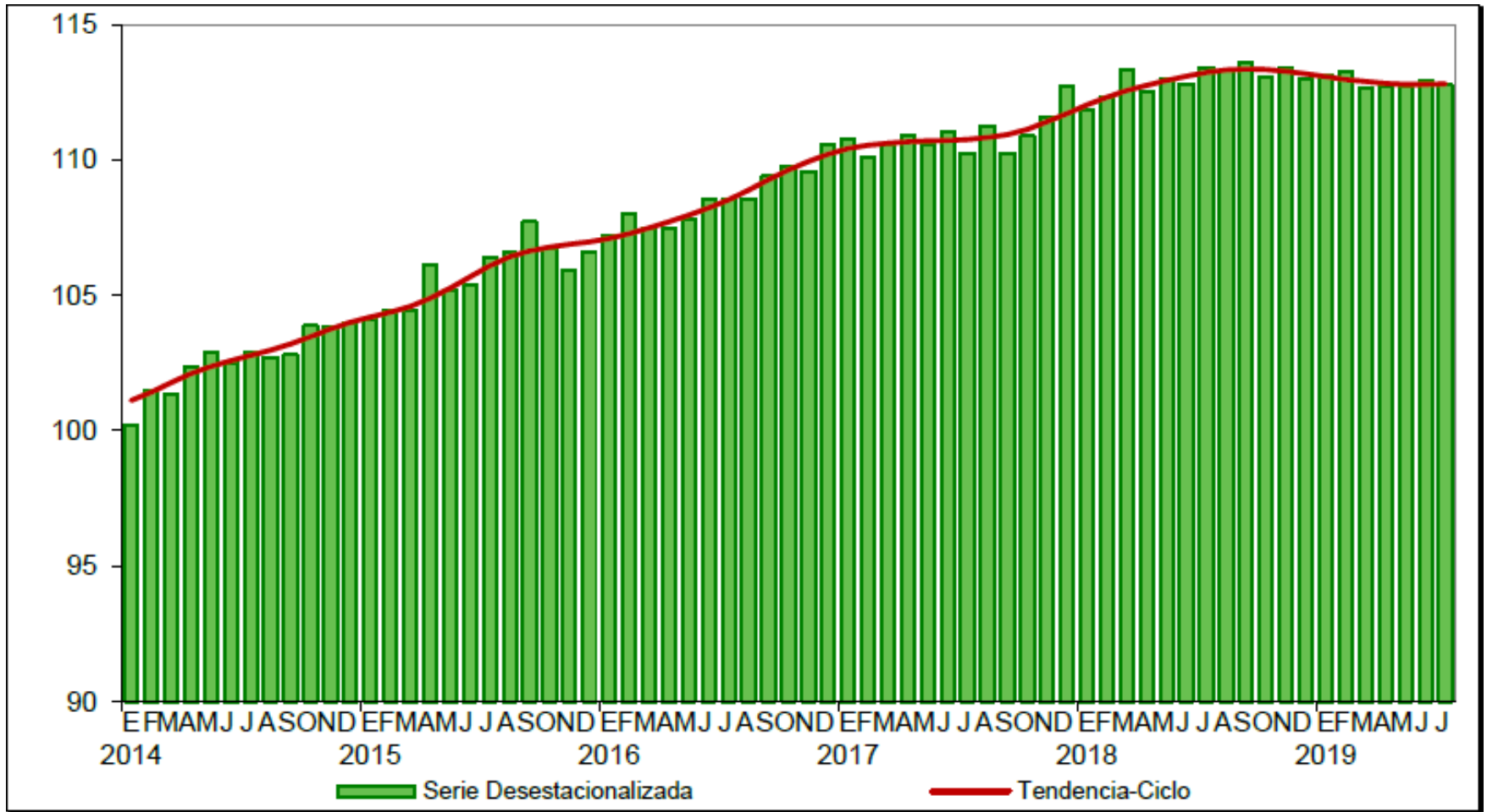

Fuente: INEGI



TENDENCIA DEL IGAE POR GRANDES GRUPOS DE ACTIVIDAD (ÍNDICE 2008=100) AL MES DE JULIO DE 2019

Actividades Primarias

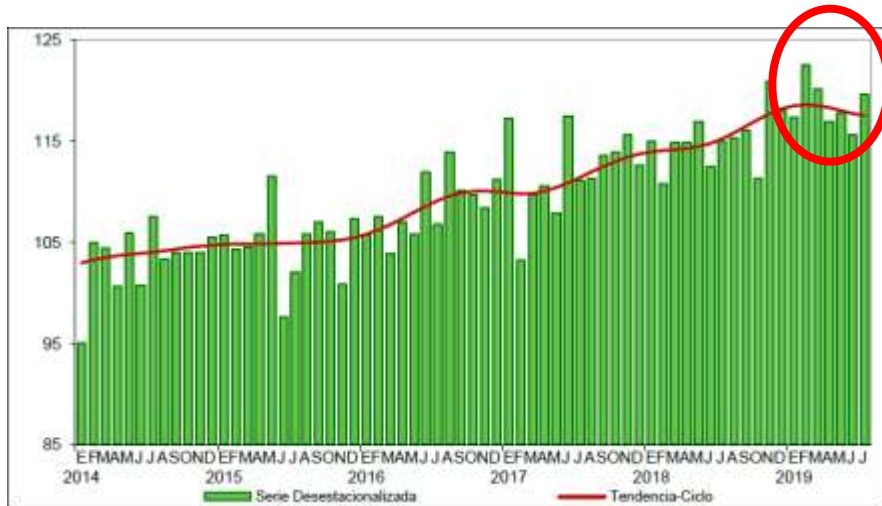

Actividades Secundarias

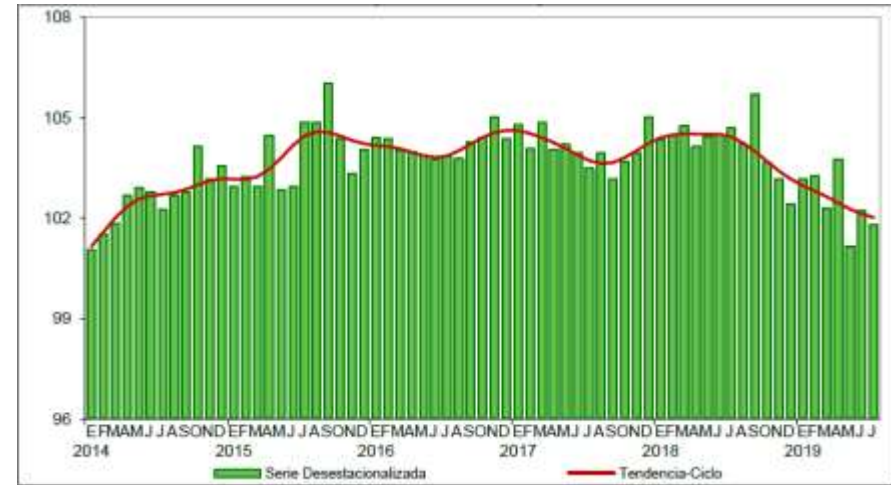

Actividades Terciarias

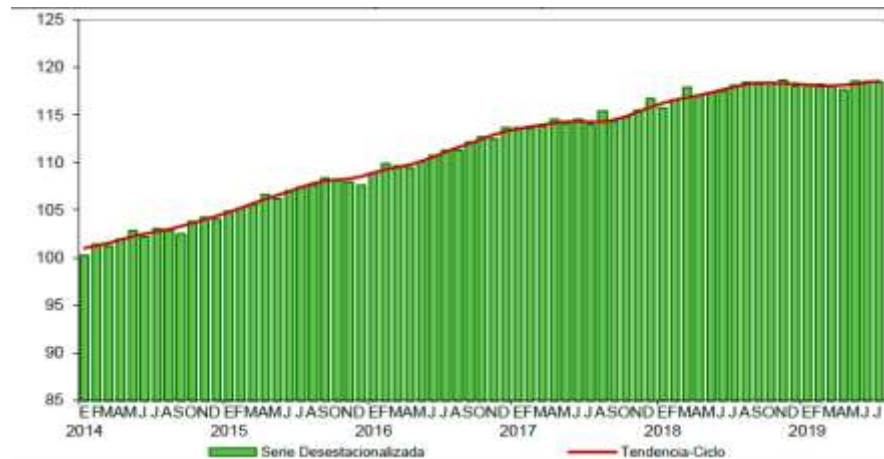

Fuente: INEGI



INDICE GLOBAL DE PRODUCTIVIDAD LABORAL DE LA ECONOMÍA (IGPLE) Y POR GRUPOS DE ACTIVIDAD

CIFRAS DESESTACIONALIZADAS AL **SEGUNDO** TRIMESTRE DEL 2019

Índices	Variación porcentual respecto al:	
	Trimestre previo	Mismo trimestre del año anterior
IGPLE con base en horas trabajadas	(-) 1.5	(-) 2.5
IGPL en las Actividades Primarias	(-) 1.9	2.8
IGPL en las Actividades Secundarias	(-) 3.9	(-) 3.6
IGPL en las Actividades Terciarias	(-) 1.5	(-) 3.0

Fuente: INEGI.



INDICE GLOBAL DE PRODUCTIVIDAD LABORAL DE LA ECONOMÍA (IGPLE) Y POR GRUPOS DE ACTIVIDAD AL **SEGUNDO** TRIMESTRE DE 2019

SERIES DE TENDENCIA – CICLO
(Índice base 2013=100)

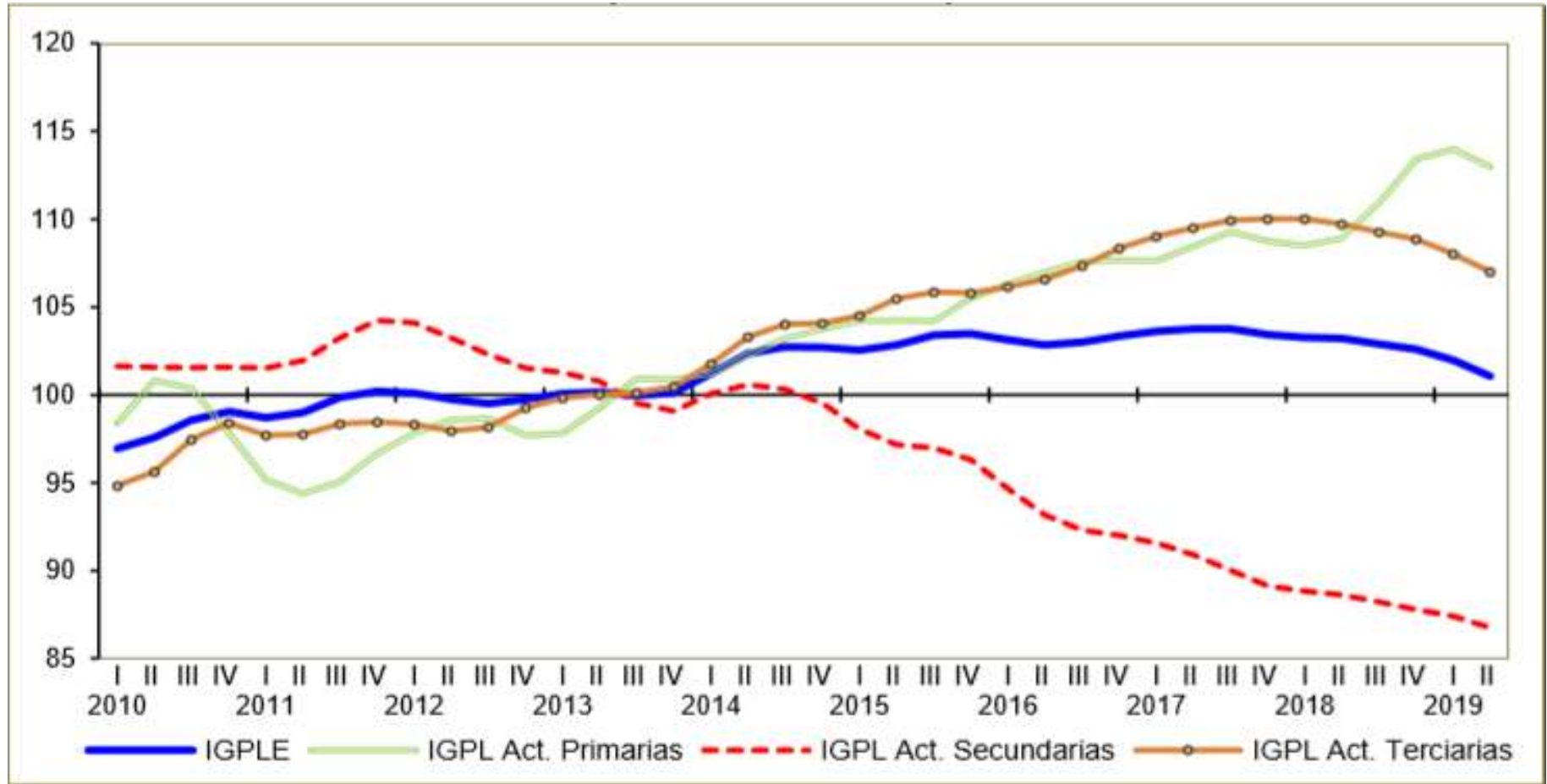

Fuente: INEGI



INVERSIÓN FIJA BRUTA A JULIO DEL 2019

(Índice base 2008=100)

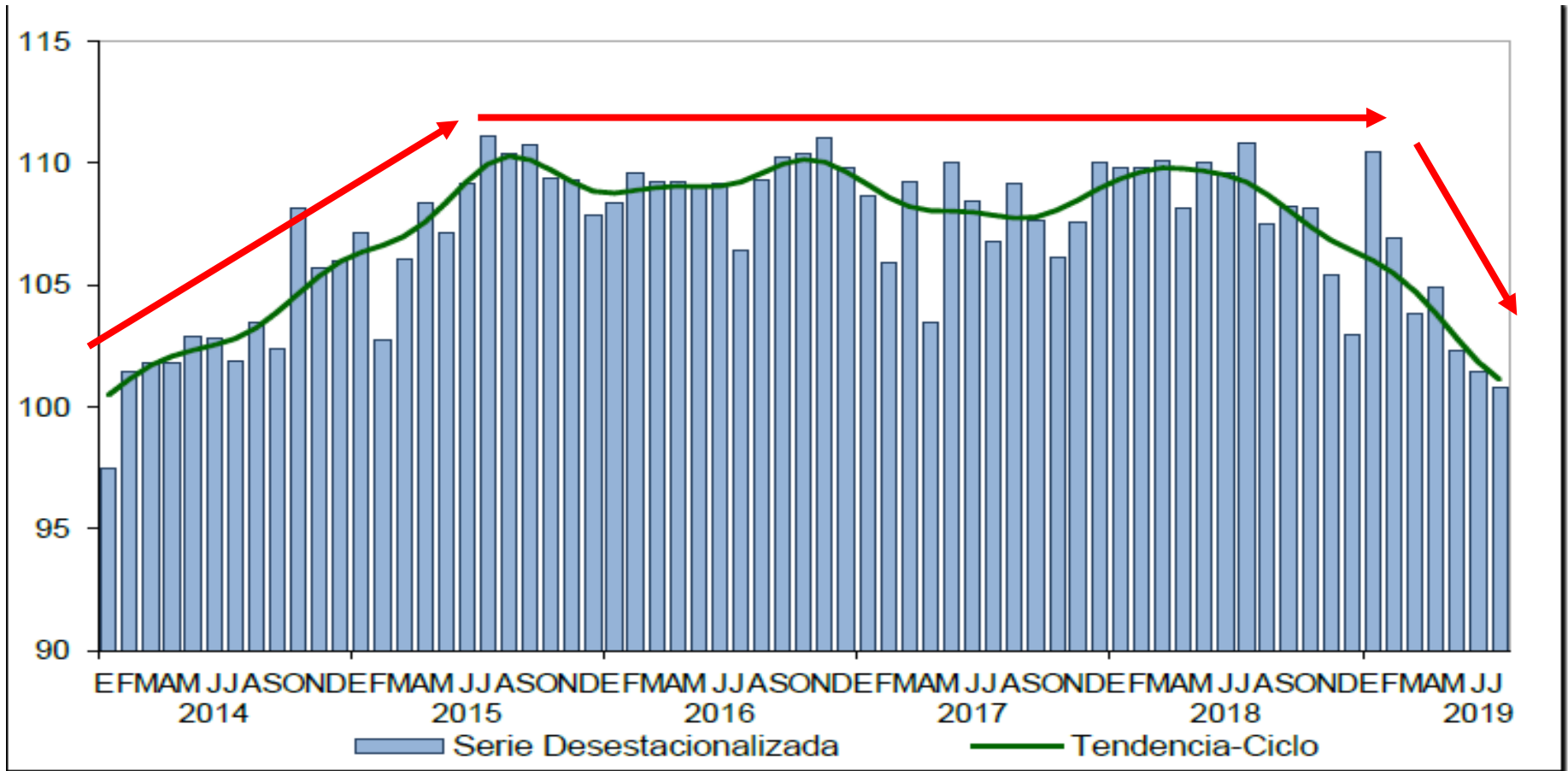

Fuente: INEGI.



FLUJOS TRIMESTRALES DE INVERSIÓN EXTRANJERA DIRECTA

(MILLONES DE DÓLARES; AL SEGUNDO TRIMESTRE DEL 2019)

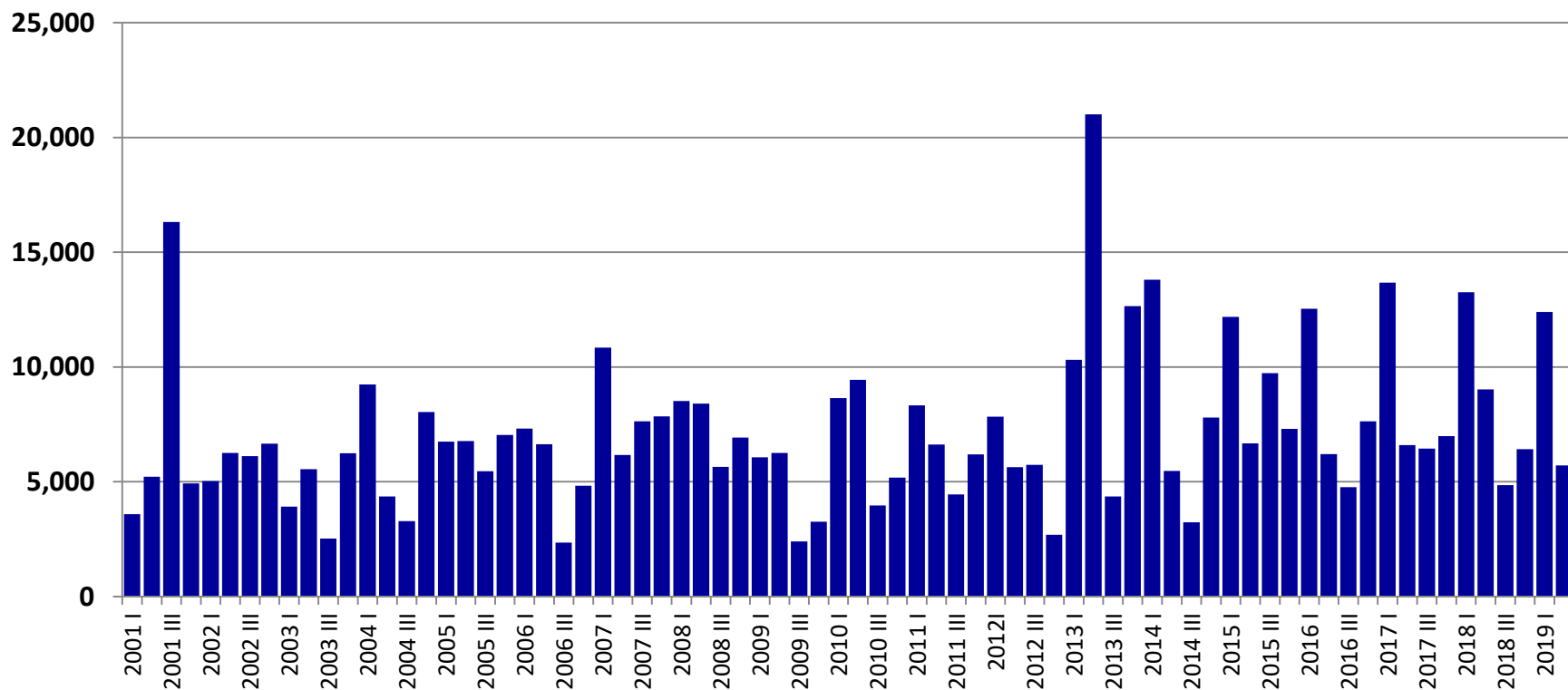

Fuente: Banco de México; Componentes de inversión extranjera directa en México



ACTIVIDAD INDUSTRIAL A AGOSTO DE 2019

(INDICE BASE 2008=100)

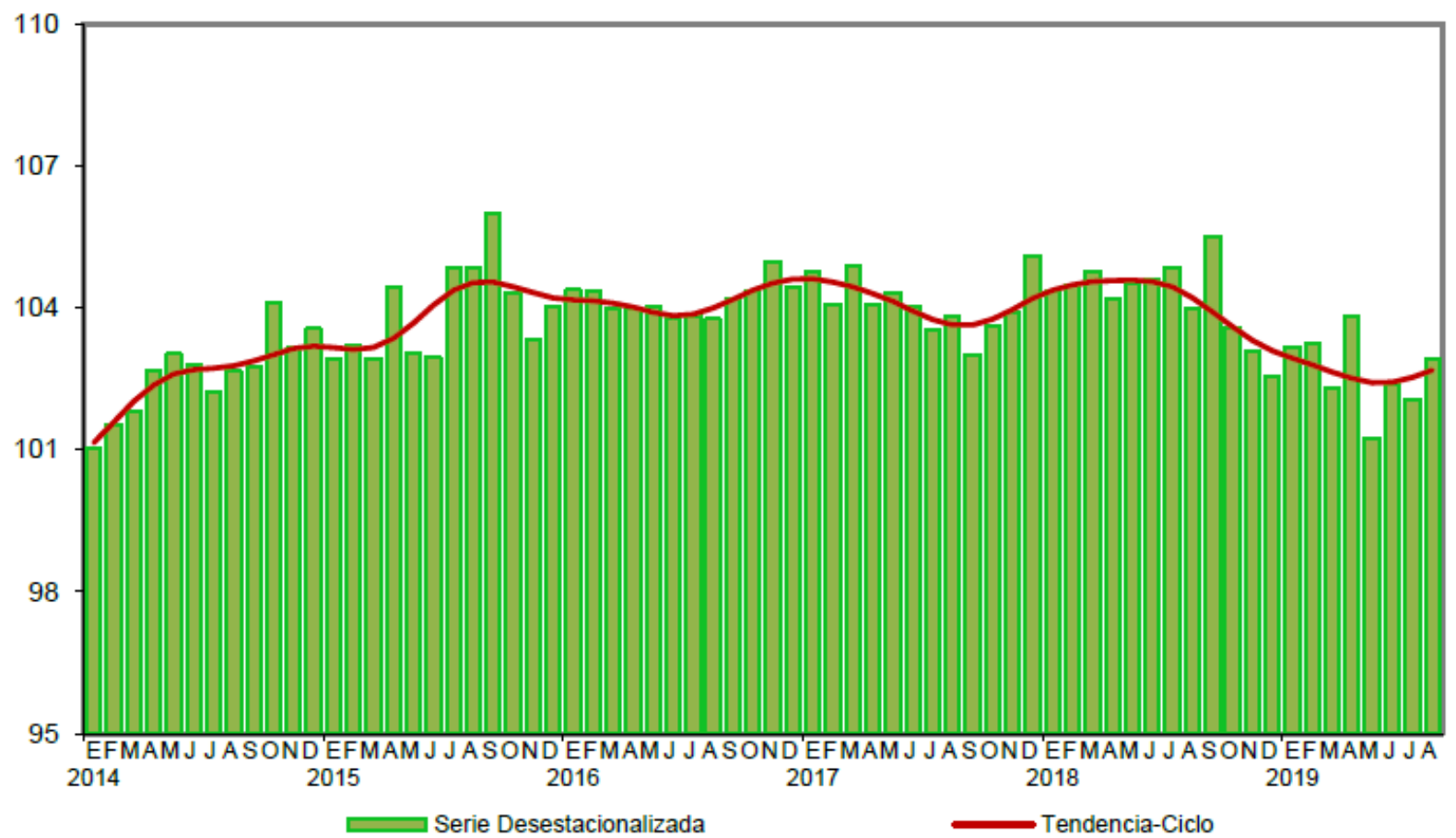

Fuente: INEGI.



INDICADORES DEL SECTOR MANUFACTURERO 1/ JULIO DE 2019

(ÍNDICE 2008=100)

Personal ocupado

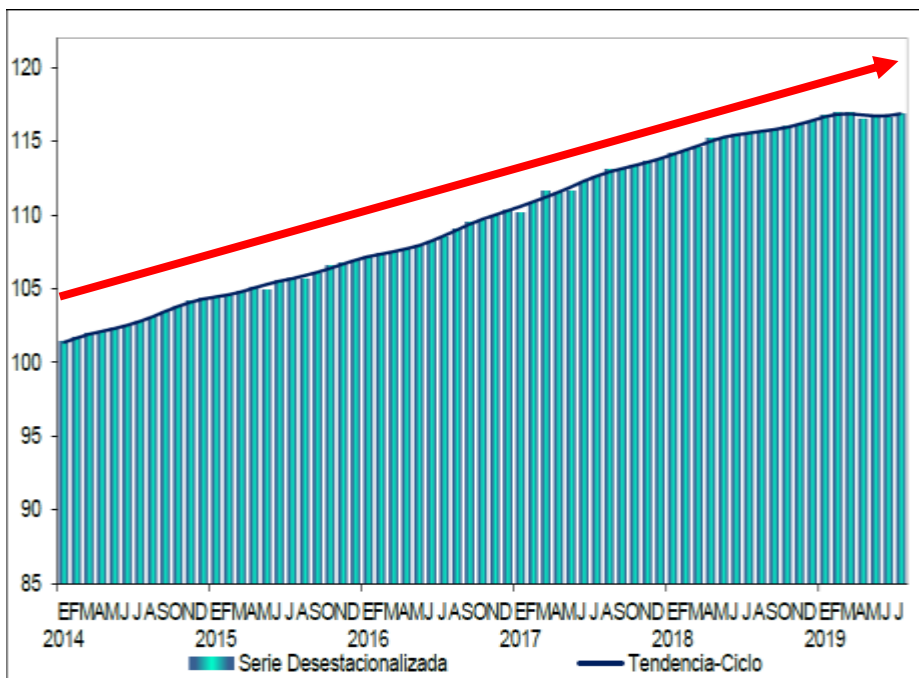

Horas – hombre trabajadas

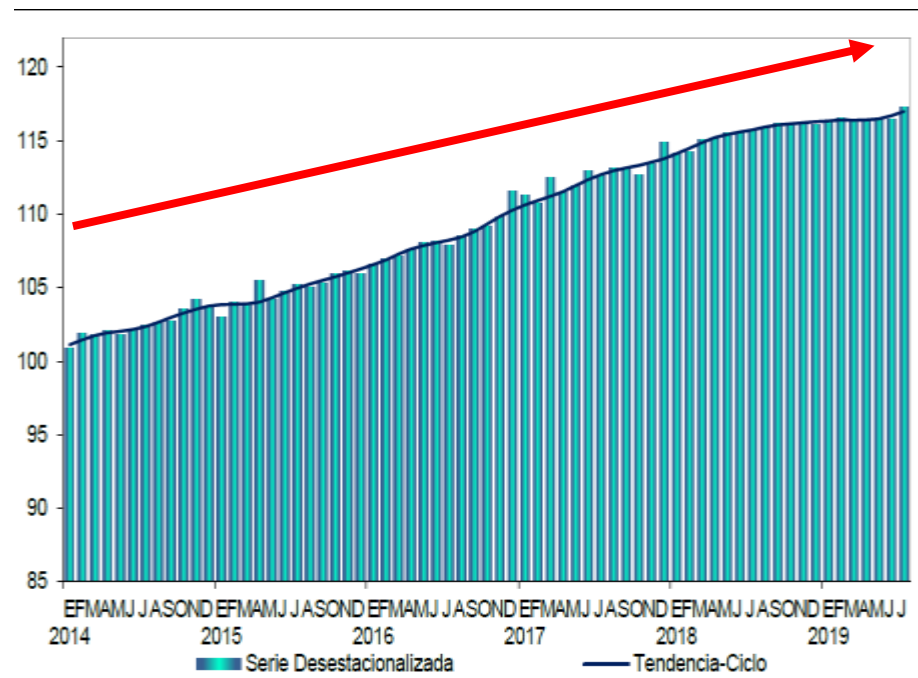

1/ Sector manufacturero de transformación

Fuente: INEGI



EVOLUCIÓN ANUAL DEL VALOR DE LA PRODUCCIÓN DE PRODUCTOS ELABORADOS EN BASE A LA ENCUESTA MENSUAL DE LA INDUSTRIA MANUFACTURERA (EMIM)

Miles de Millones de Pesos

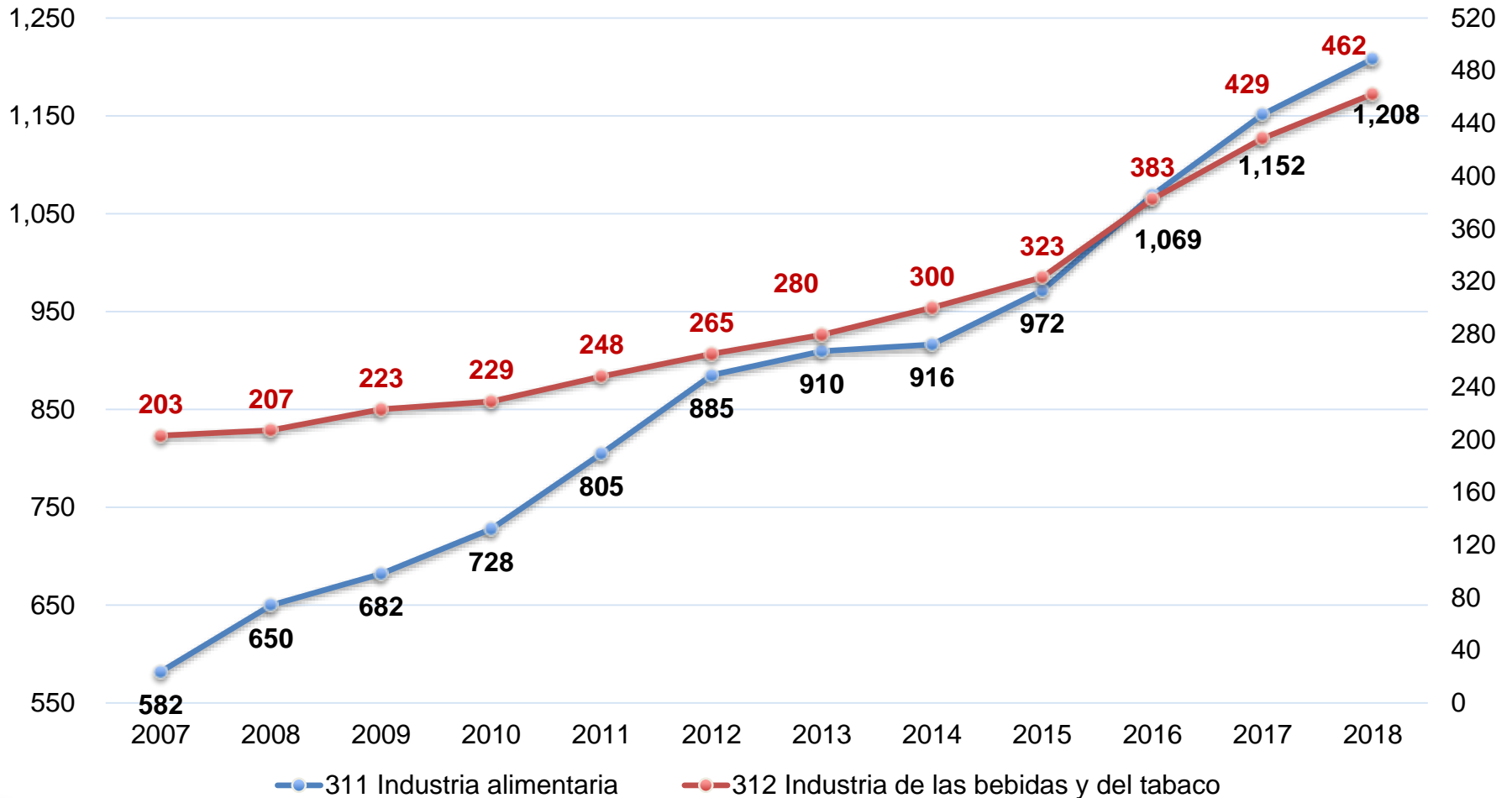

Fuente: INEGI.



ENCUESTA MENSUAL DE LA INDUSTRIA MANUFACTURERA (EMIM) VALOR DE PRODUCCIÓN DE LOS PRODUCTOS ELABORADOS

Millones de Pesos

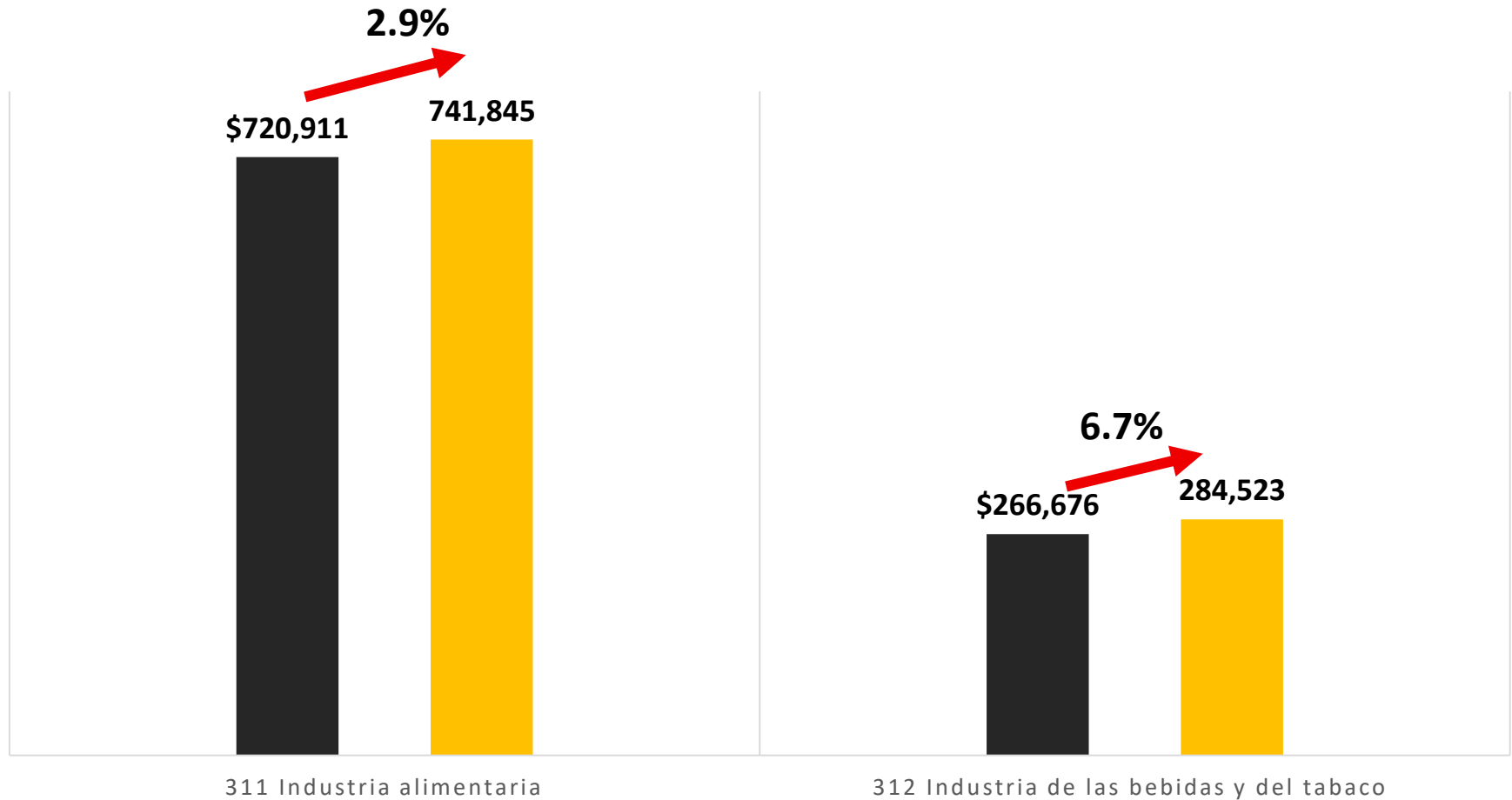

Fuente: INEGI.

■ Enero - Julio 2018 ■ Enero - Julio 2019



ENCUESTA MENSUAL DE LA INDUSTRIA MANUFACTURERA (EMIM) VALOR DE PRODUCCIÓN DE LOS PRODUCTOS ELABORADOS

Millones de Pesos

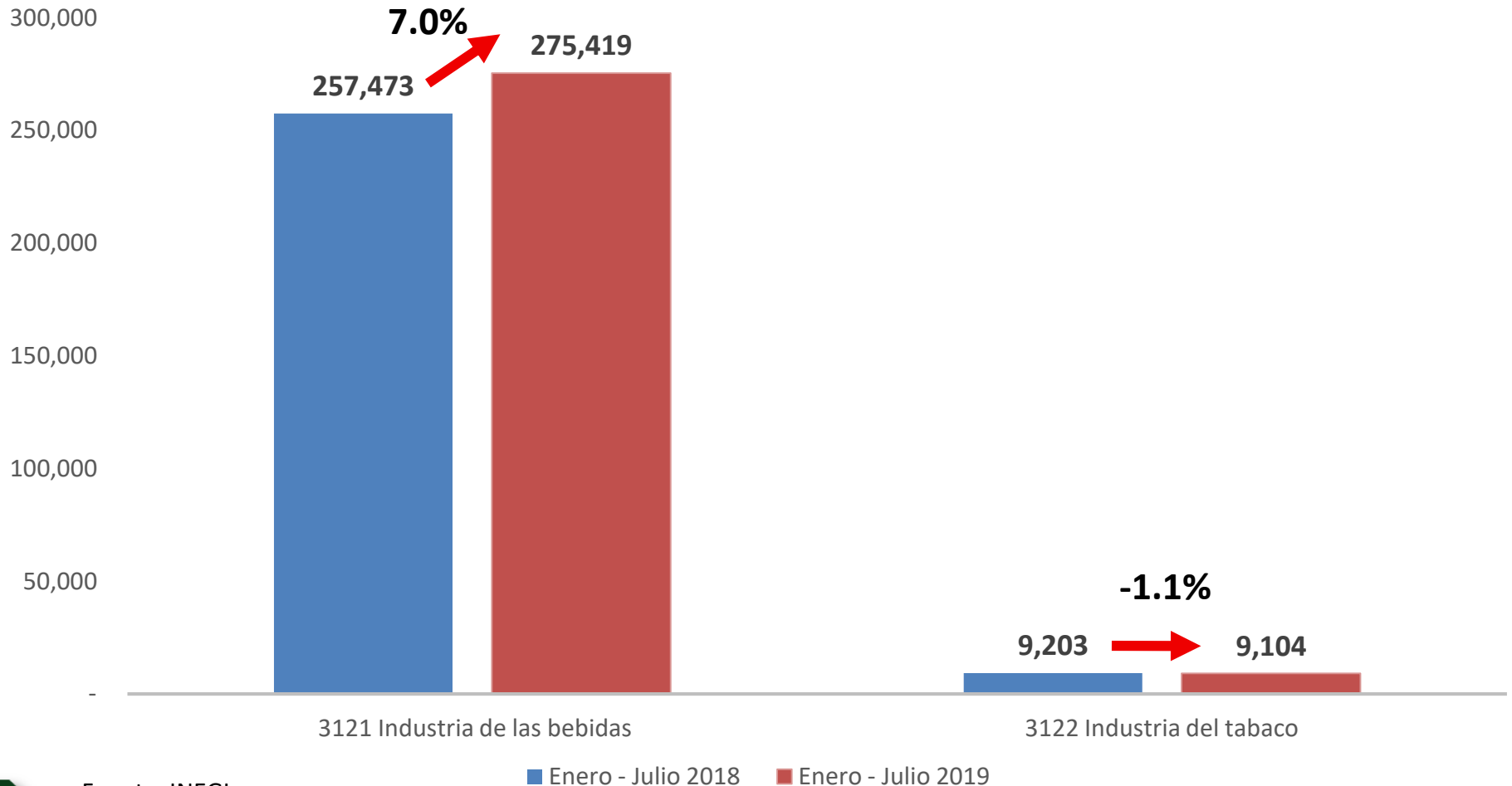

Fuente: INEGI.



ENCUESTA MENSUAL DE LA INDUSTRIA MANUFACTURERA (EMIM) VALOR DE PRODUCCIÓN DE LOS PRODUCTOS ELABORADOS

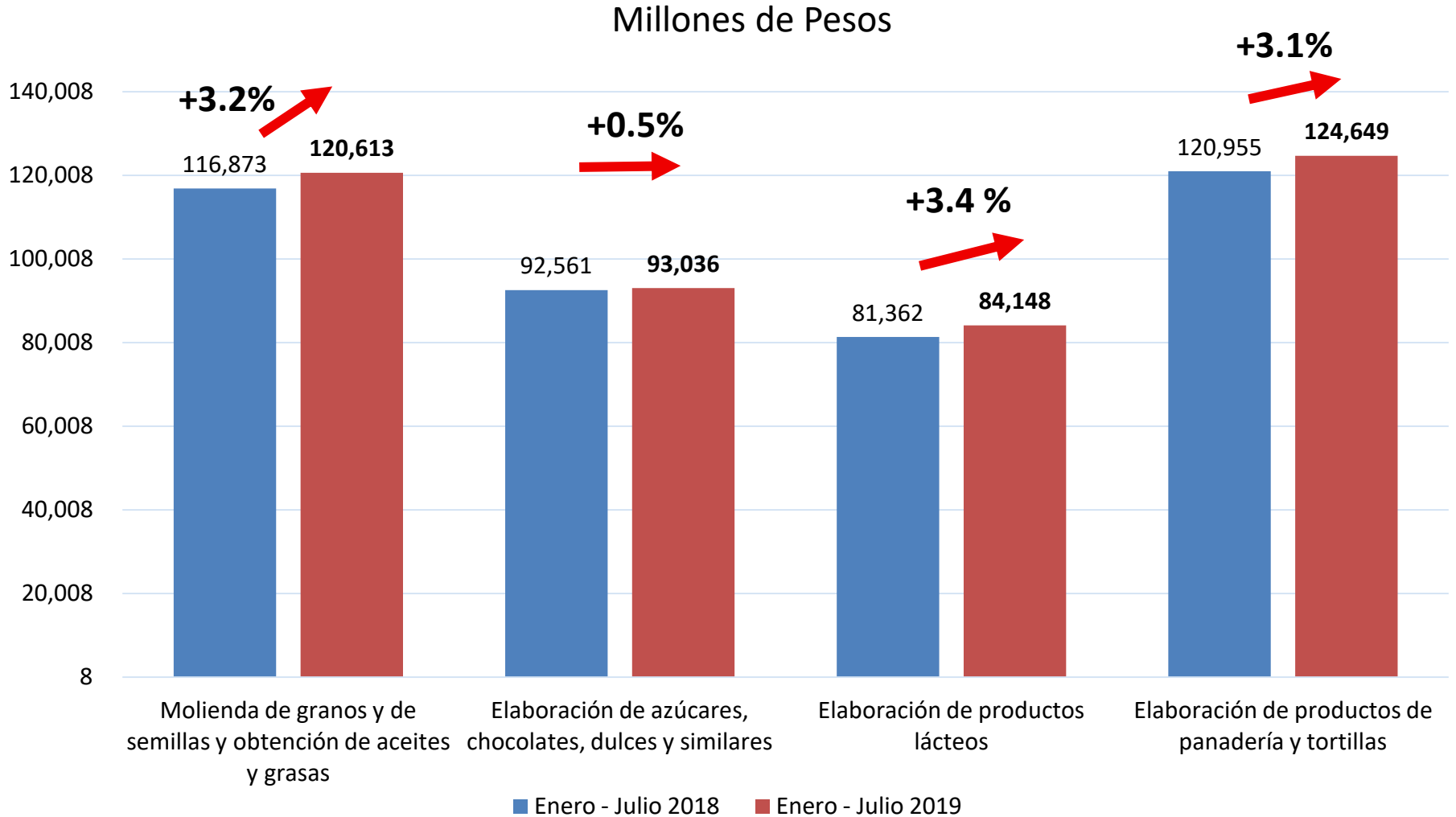

Fuente: INEGI.



ENCUESTA MENSUAL DE LA INDUSTRIA MANUFACTURERA (EMIM) VALOR DE PRODUCCIÓN DE LOS PRODUCTOS ELABORADOS

Millones de Pesos

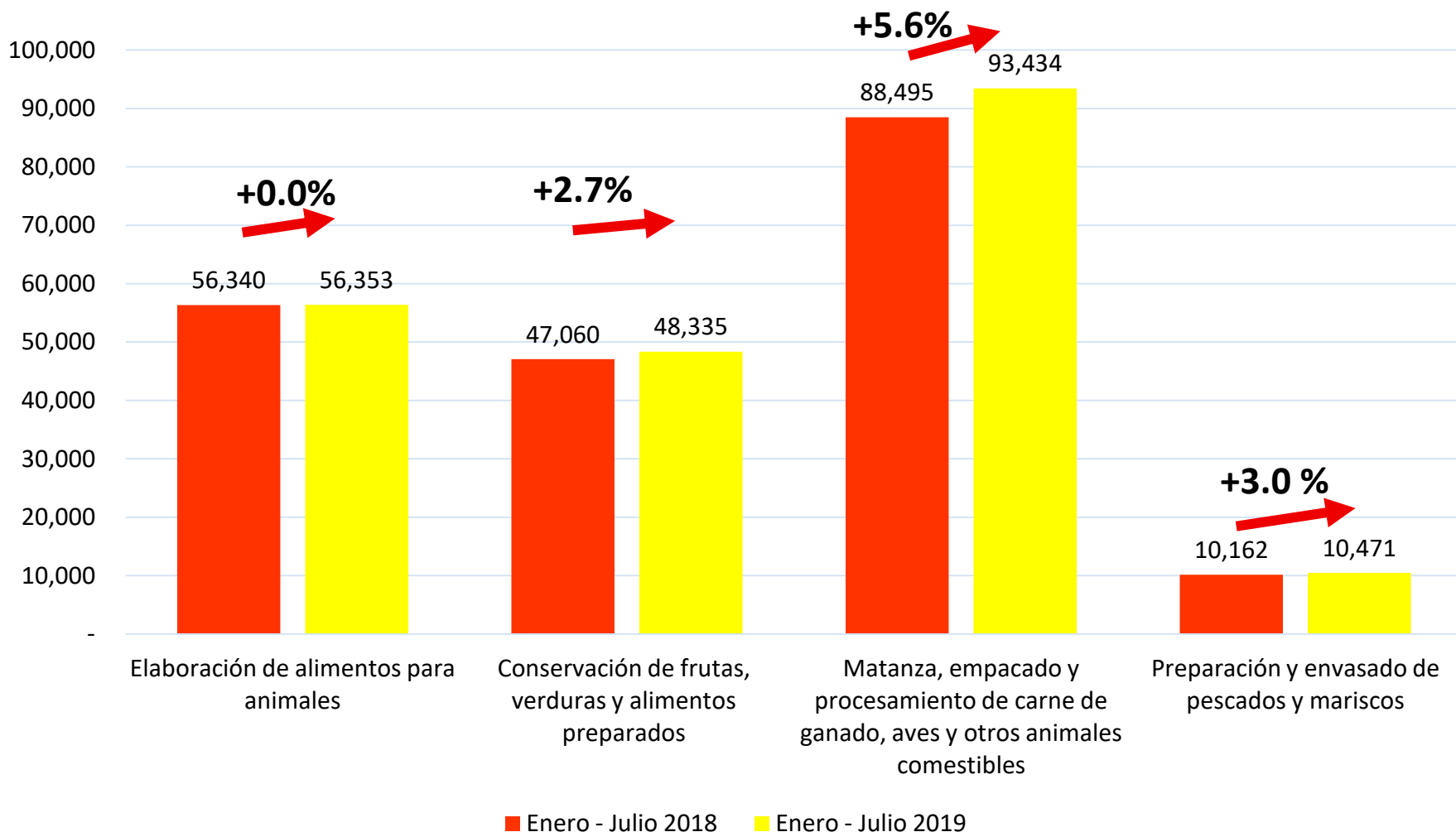

Fuente: INEGI.



Consejo Nacional Agropecuario

2.- EVOLUCIÓN DEL COMERCIO EXTERIOR



EVOLUCIÓN DEL SALDO COMERCIAL TOTAL DE MÉXICO

(A AGOSTO DEL 2019; MILLONES DE DÓLARES)

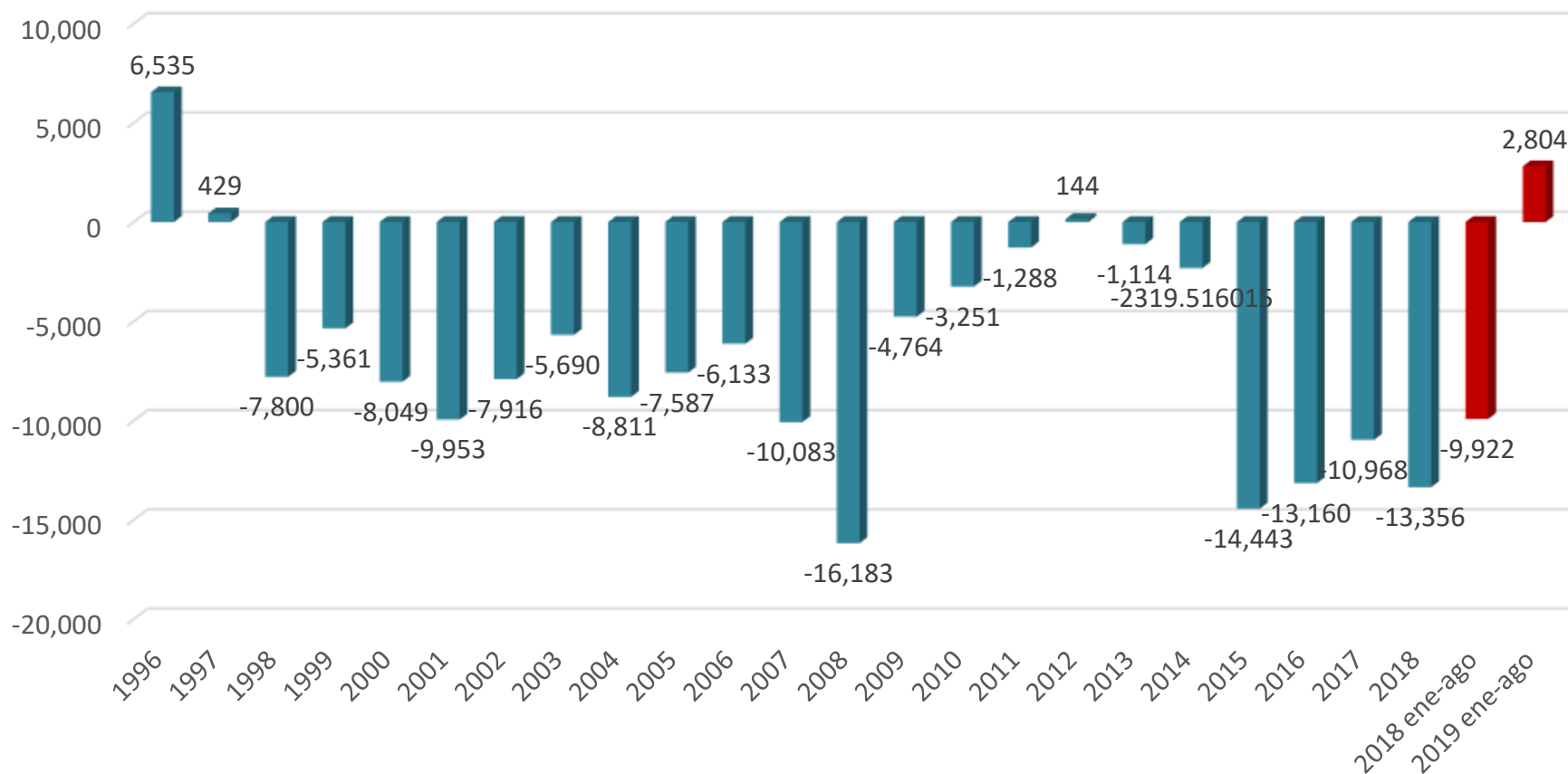

Fuente: Global Trade Atlas / Banco de México .- BIE.- avance ene-ago



BALANZA COMERCIAL DE MÉXICO (AL MES DE AGOSTO DEL 2019)

Concepto	Agosto*		Enero-Agosto*	
	Millones de Dólares	Variación % Anual	Millones de Dólares	Variación % Anual
<u>Exportaciones Totales</u>	<u>40,430.1</u>	<u>2.2</u>	<u>307,004.1</u>	<u>3.9</u>
Petroleras	1,943.8	(-) 29.1	18,065.1	(-) 12.7
No petroleras	38,486.4	4.6	288,939.0	5.2
Agropecuarias	1,392.0	35.6	12,473.1	9.5
Extractivas	517.4	1.4	4,088.5	(-) 5.4
Manufactureras	36,577.0	3.7	272,377.4	5.1
Automotrices	13,786.0	9.7	98,826.5	7.5
No automotrices	22,791.0	0.4	173,550.9	3.9
<u>Importaciones Totales</u>	<u>39,655.1</u>	<u>(-) 5.9</u>	<u>304,200.6</u>	<u>(-) 0.4</u>
Petroleras	3,833.7	(-) 22.6	32,386.7	(-) 8.4
No petroleras	35,821.4	(-) 3.7	271,813.9	0.7
Bienes de consumo	5,265.6	(-) 11.9	39,676.4	(-) 3.6
Petroleras	1,436.3	(-) 24.5	11,731.5	(-) 9.4
No petroleras	3,829.3	(-) 5.9	27,944.9	(-) 1.0
Bienes intermedios	30,786.9	(-) 3.7	236,987.2	1.2
Petroleras	2,397.4	(-) 21.4	20,655.3	(-) 7.9
No petroleras	28,389.5	(-) 1.8	216,331.9	2.2
Bienes de capital	3,602.6	(-) 14.0	27,537.0	(-) 8.4
<u>Saldo de la Balanza Comercial</u>	<u>775.0</u>	<u>S.S.</u>	<u>2,803.5</u>	<u>S.S.</u>

Nota: Debido al redondeo, las sumas de los parciales pueden no coincidir con los totales.

* Cifras oportunas.

S.S. Sin Significado.

Fuente: INEGI



Consejo Nacional Agropecuario

3.- EVOLUCIÓN DEL EMPLEO



POBLACIÓN OCUPADA: % PARTICIPACIÓN DEL SECTOR PRIMARIO EN EL TOTAL NACIONAL

(AL SEGUNDO TRIMESTRE DEL 2019)

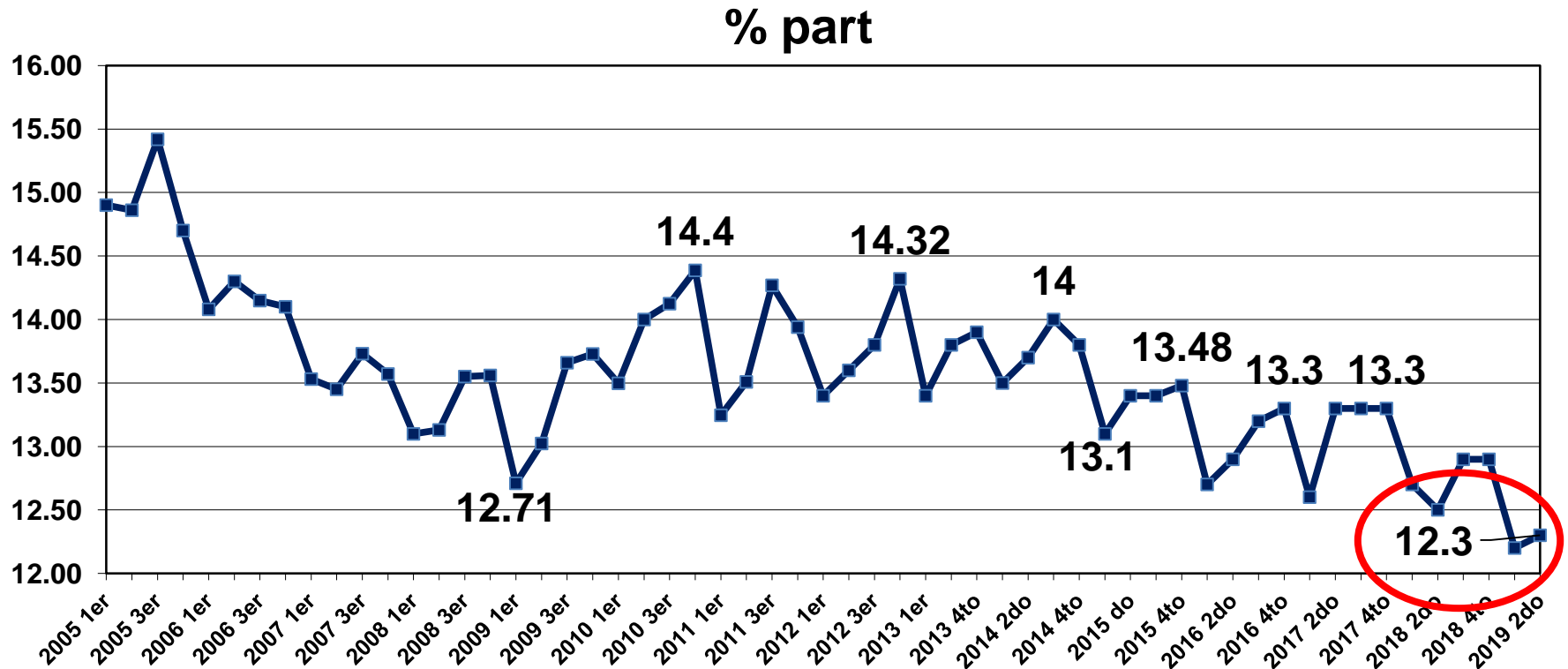

Fuente: BIE.- INEGI. Encuesta Nacional de Ocupación y Empleo (ENOE)



POBLACIÓN OCUPADA NACIONAL VS. SECTOR AGROPECUARIO

(% PARTICIPACIÓN; AGOSTO DE 2019)

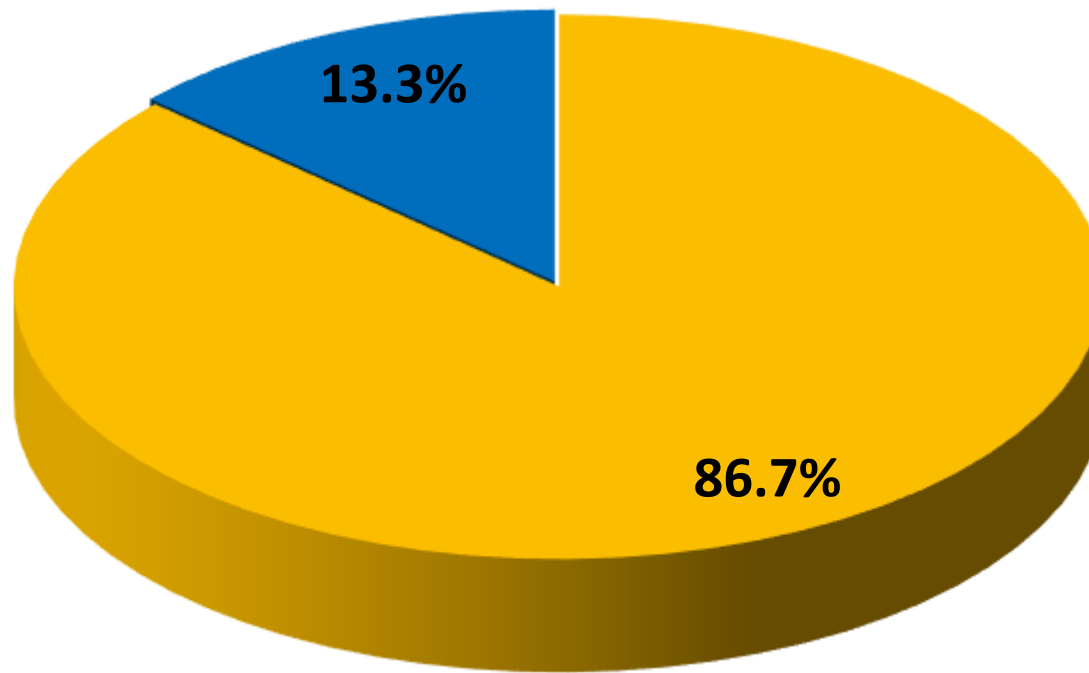

■ No Agropecuaria ■ Agropecuaria

Fuente: INEGI. Encuesta Nacional de Ocupación y Empleo (ENOE)



POBLACIÓN OCUPADA SEGÚN SU SECTOR DE ACTIVIDAD AL SEGUNDO TRIMESTRE DE 2019

(MILLONES DE PERSONAS)

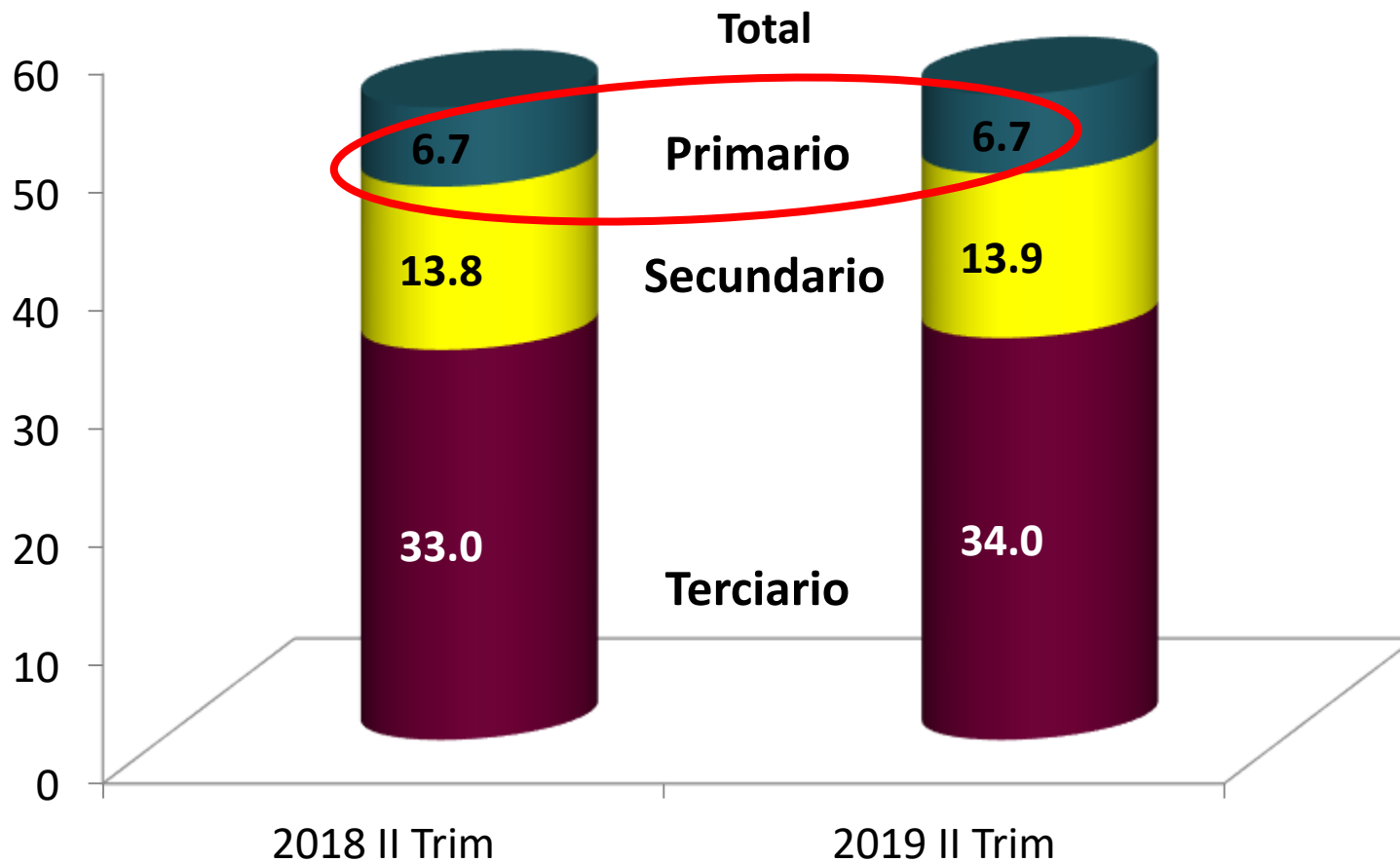

Fuente: INEGI. Encuesta Nacional de Ocupación y Empleo (ENOE)



TASA DE DESOCUPACIÓN A AGOSTO DEL 2019

(PORCENTAJE DE LA PEA)

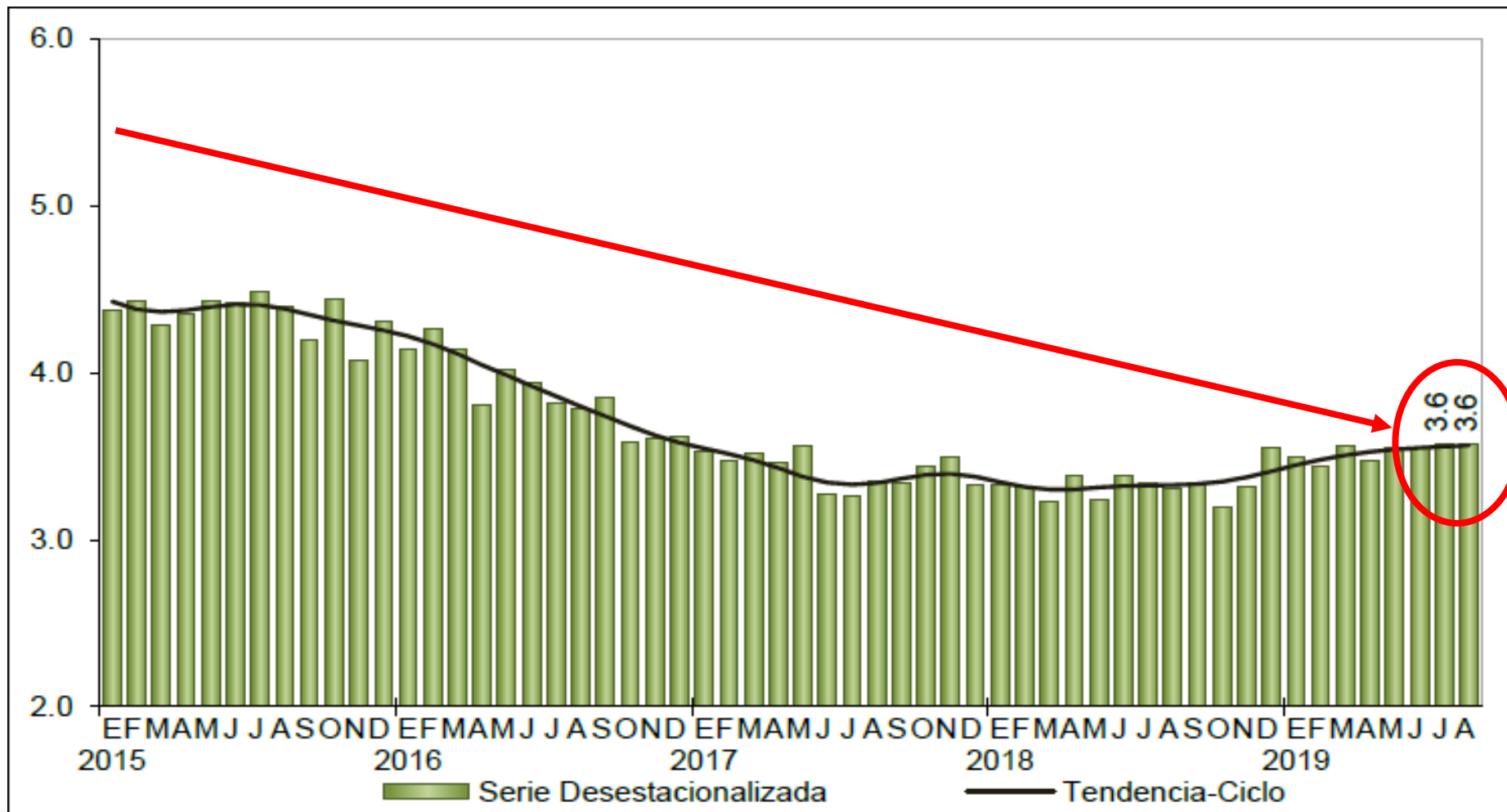

Fuente: INEGI. Encuesta Nacional de Ocupación y Empleo (ENOE)



POBLACIÓN SUBOCUPADA AL SEGUNDO TRIMESTRE DEL 2019

(PORCENTAJE DE LA POBLACIÓN OCUPADA)

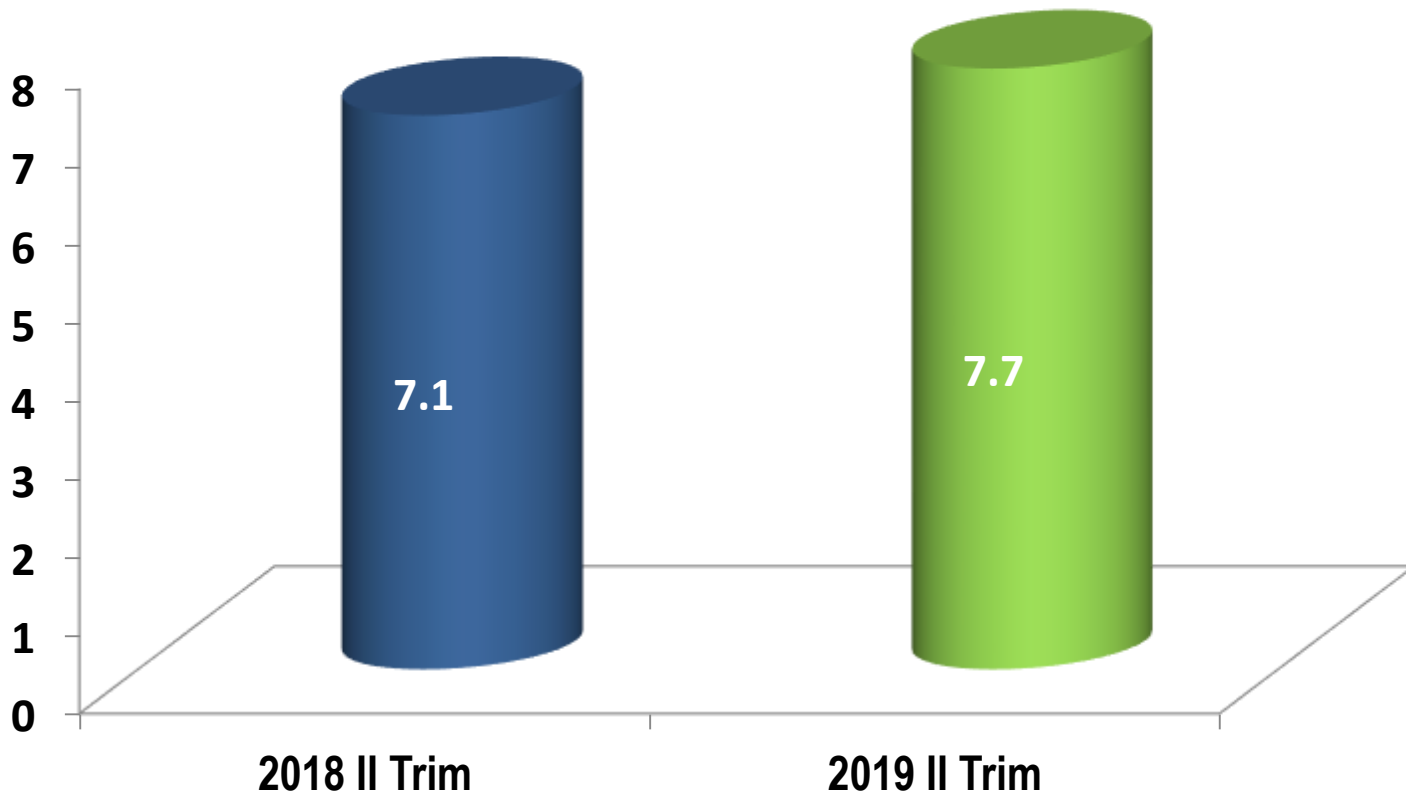

Fuente: INEGI. Encuesta Nacional de Ocupación y Empleo (ENOE)



ASEGURADOS PERMANENTES EN EL IMSS

(MILLONES DE TRABAJADORES, AGOSTO DE 2019)

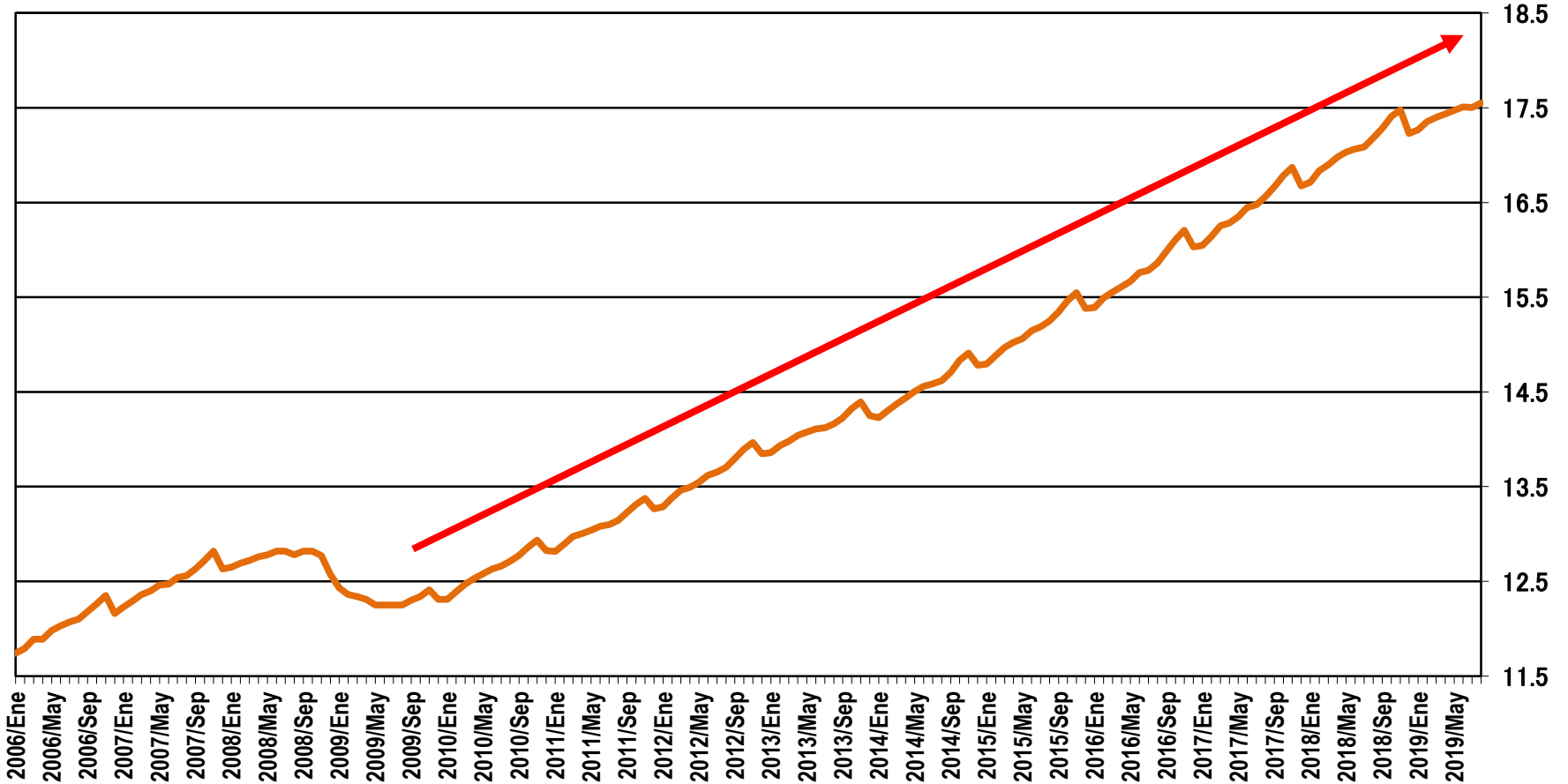

Fuente: CNA con datos del IMSS.



TRABAJADORES PERMANENTES DEL CAMPO REGISTRADOS EN EL IMSS AL ULTIMO DÍA DE CADA MES

(AGOSTO DEL 2019)

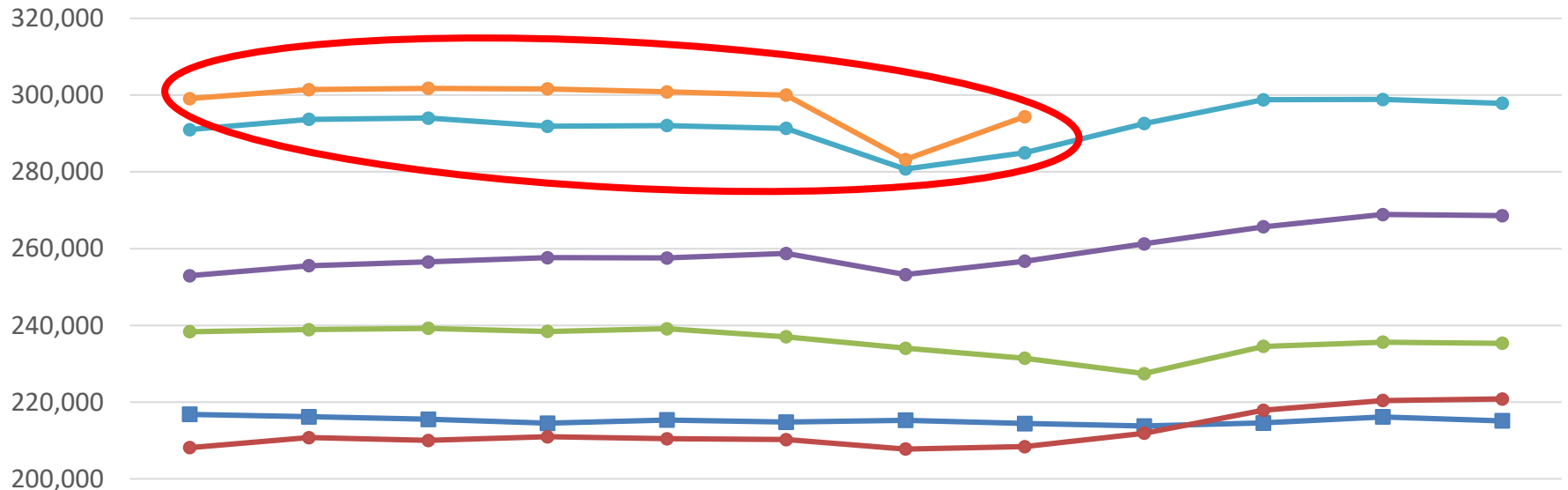

	Ene	Feb	Mar	Abr	May	Jun	Jul	Ago	Sep	Oct	Nov	Dic
2009	216,802	216,196	215,535	214,519	215,354	214,781	215,278	214,440	213,769	214,568	216,168	215,119
2012	208,133	210,770	210,013	210,962	210,476	210,249	207,774	208,411	211,878	217,898	220,428	220,828
2015	238,341	238,914	239,212	238,405	239,112	237,028	234,040	231,458	227,439	234,516	235,628	235,318
2017	252,939	255,531	256,514	257,628	257,578	258,751	253,223	256,717	261,221	265,692	268,861	268,595
2018	291,000	293,680	293,994	291,864	292,050	291,322	280,756	284,973	292,567	298,786	298,855	297,846
2019	299,071	301,422	301,762	301,623	300,850	299,980	283,188	294,377				

Fuente: IMSS



TRABAJADORES EVENTUALES DEL CAMPO REGISTRADOS EN EL IMSS AL ULTIMO DÍA DE CADA MES

(AGOSTO DEL 2019)

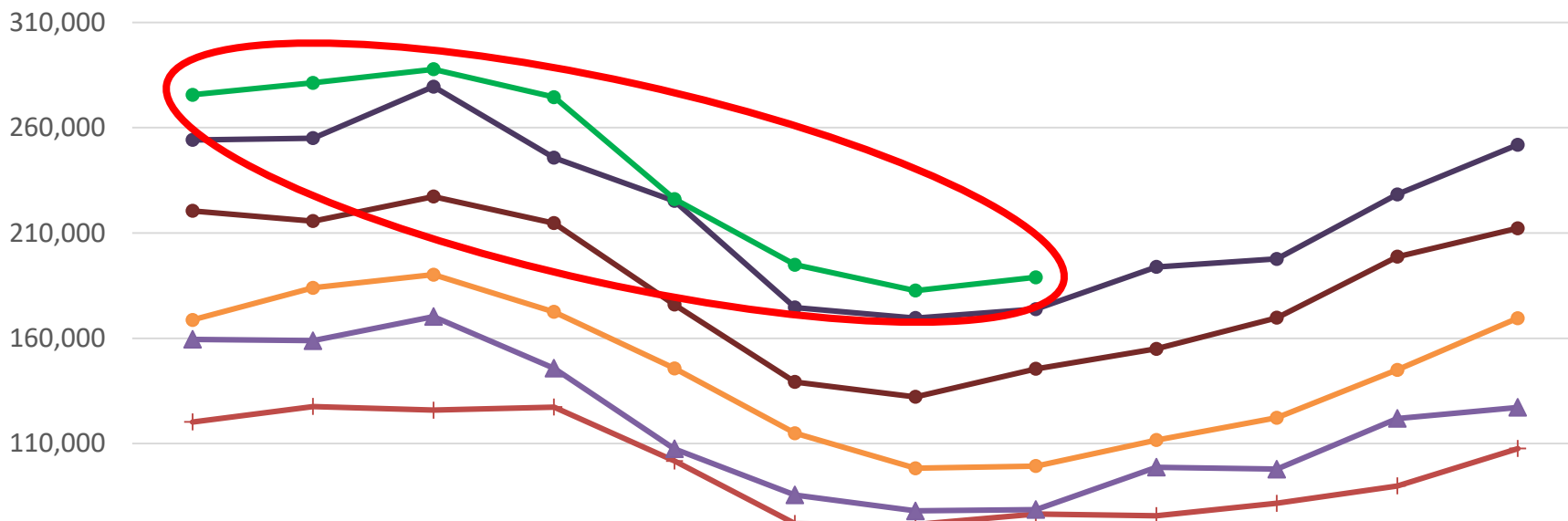

	Ene	Feb	Mar	Abr	May	Jun	Jul	Ago	Sep	Oct	Nov	Dic
2009	120,247	127,606	125,821	127,277	101,727	71,986	71,527	76,511	75,698	81,612	89,846	107,619
2012	159,472	158,892	170,276	145,757	107,464	85,601	78,044	78,621	98,723	97,811	121,881	127,154
2015	168,687	183,967	190,224	172,510	145,663	114,875	98,242	99,294	111,618	122,234	144,978	169,510
2017	220,483	215,634	227,324	214,652	176,014	139,266	132,167	145,465	154,958	169,753	198,705	212,236
2018	254,213	255,043	279,518	245,726	225,219	174,632	169,628	173,844	193,901	197,676	228,338	251,946
2019	275,646	281,290	287,760	274,504	226,097	194,889	182,629	188,983				

Fuente: IMSS



TRABAJADORES ASEGURADOS EN EL IMSS AGOSTO DE 2019

Variación anual con respecto al mismo mes del año anterior

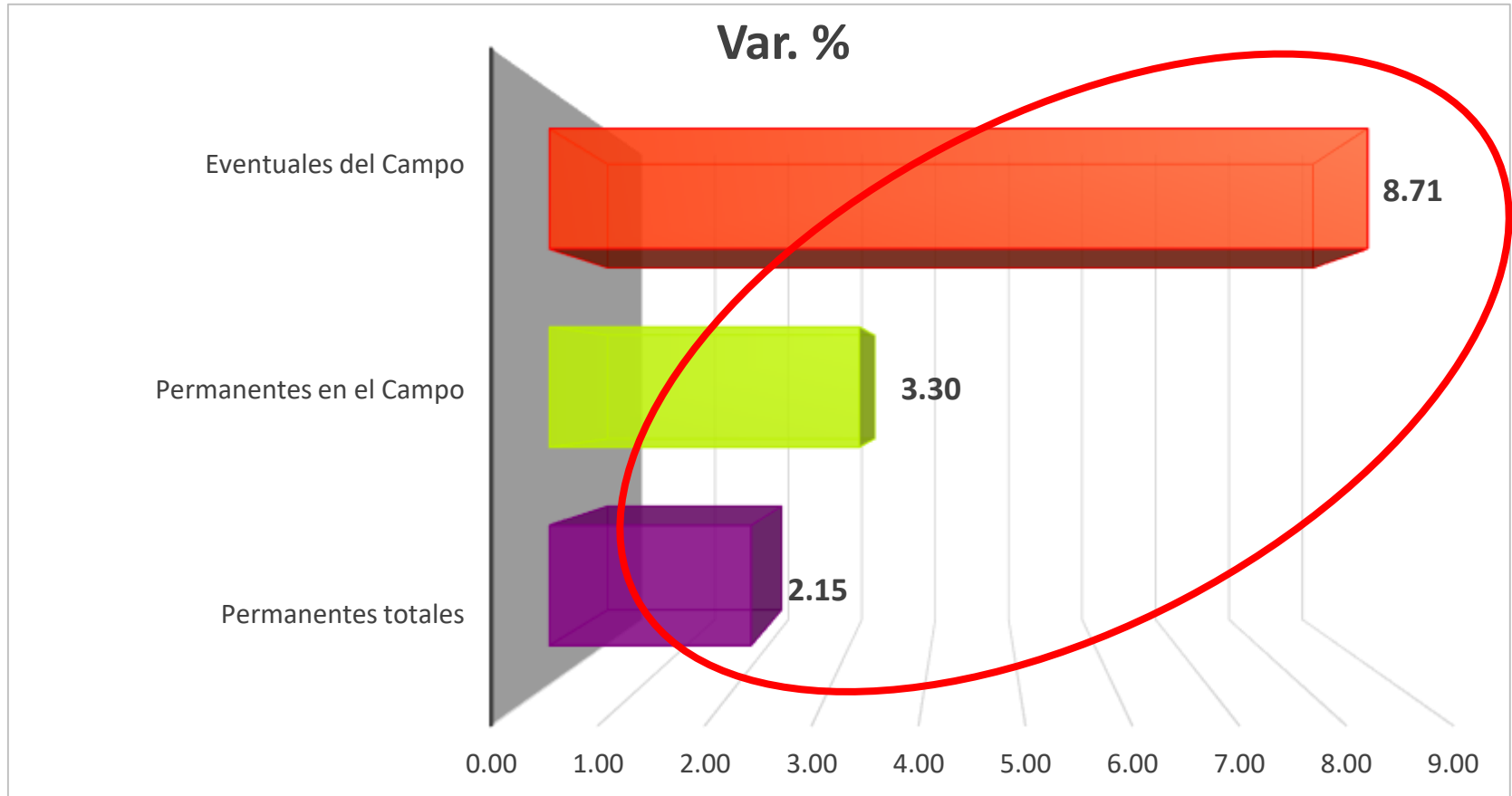

Fuente: Instituto Mexicano del Seguro Social (IMSS)



Consejo Nacional Agropecuario

4.- INDICADORES DE CONFIANZA Y CLIMA DE NEGOCIOS



EVOLUCIÓN DEL INDICADOR DE CONFIANZA DEL CONSUMIDOR A SEPTIEMBRE DEL 2019

(ENERO DE 2003 = 100)

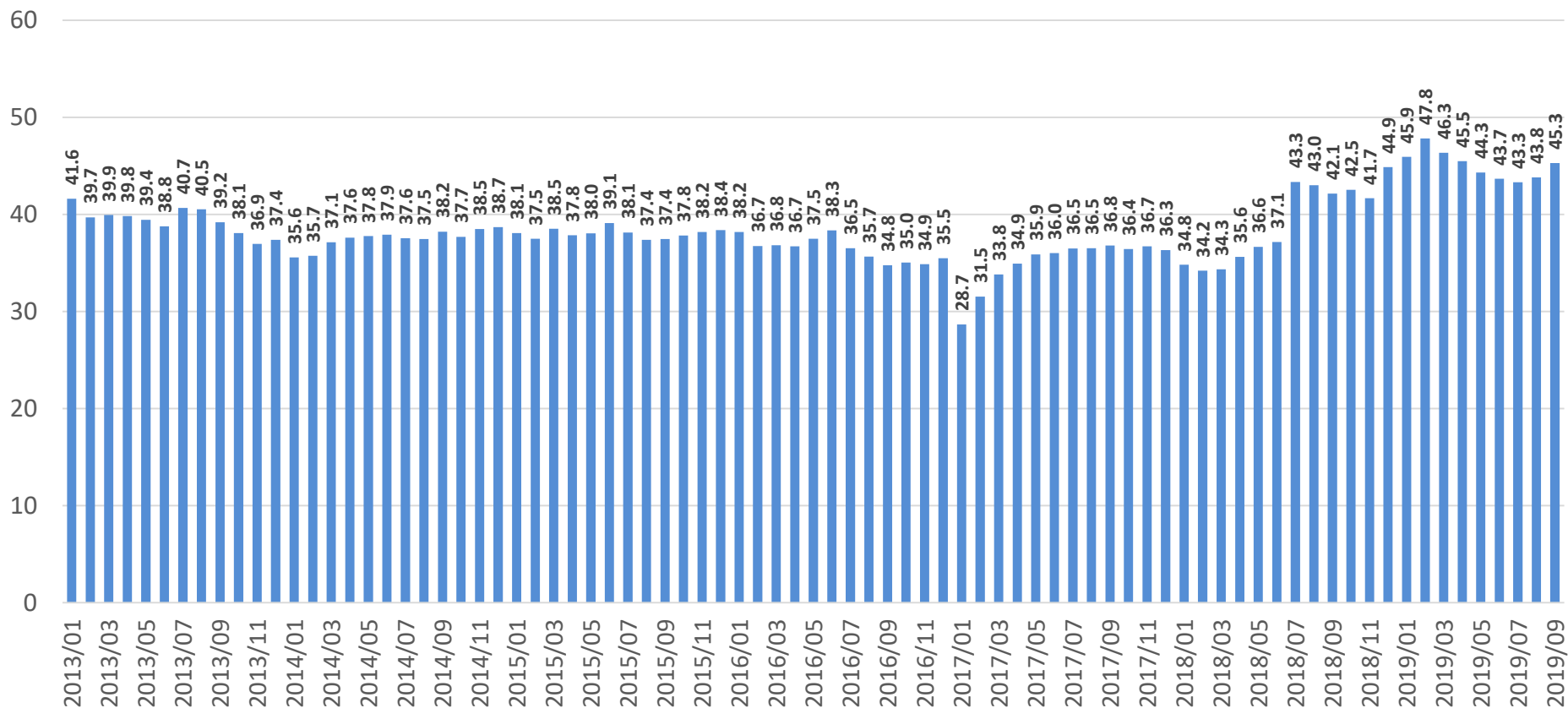

Fuente: INEGI y Banco de México.
Encuesta Nacional sobre Confianza del Consumidor. (BIE)



INGRESOS REALES POR SUMINISTRO DE BIENES Y SERVICIOS DE EMPRESAS COMERCIALES AL POR MAYOR A JULIO DEL 2019

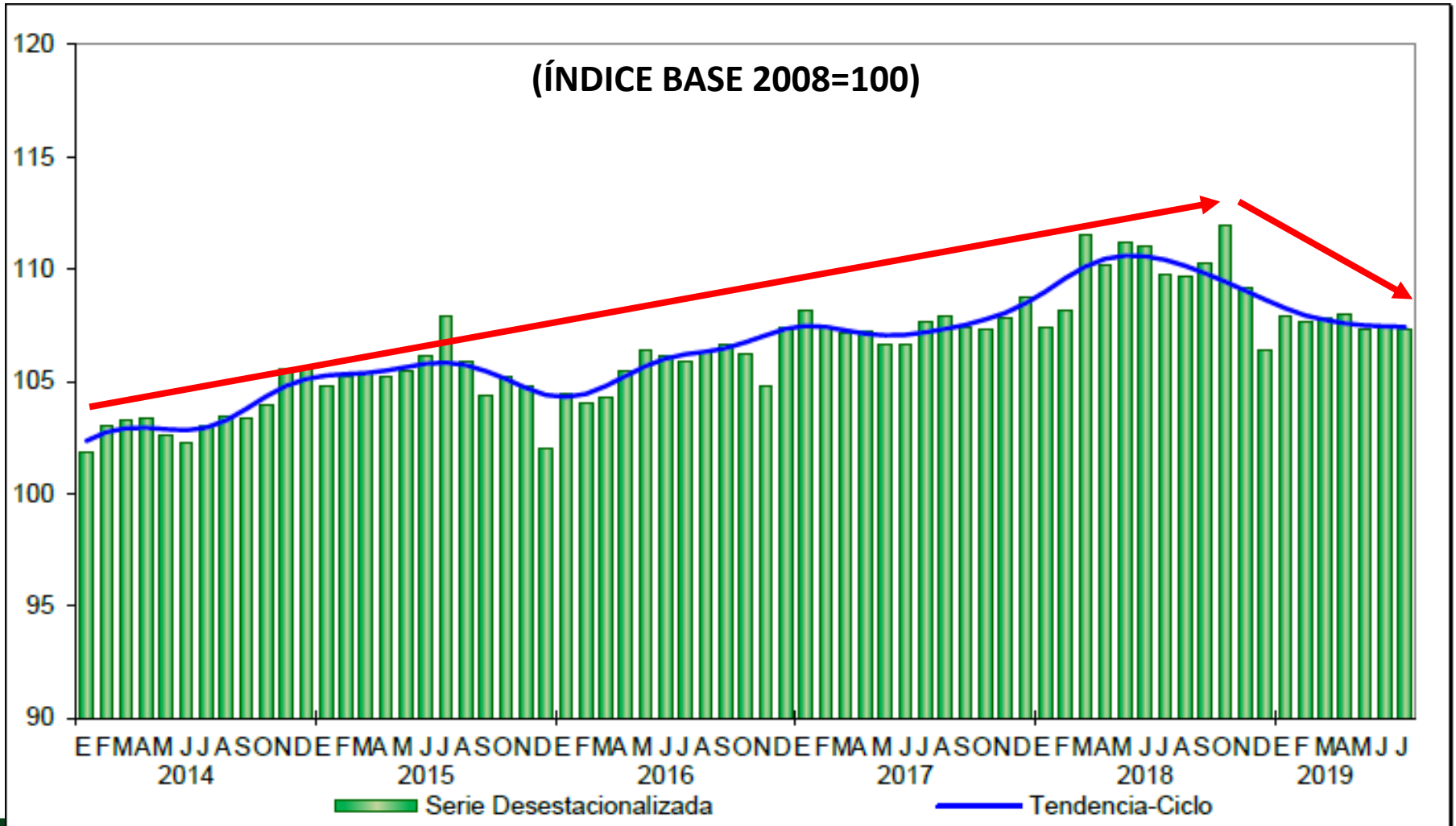

FUENTE: INEGI.- Encuesta Mensual sobre Empresas Comerciales.



INGRESOS REALES POR SUMINISTRO DE BIENES Y SERVICIOS DE EMPRESAS COMERCIALES AL POR MENOR A JULIO DEL 2019 (ÍNDICE BASE 2008=100)

(ÍNDICE BASE 2008=100)

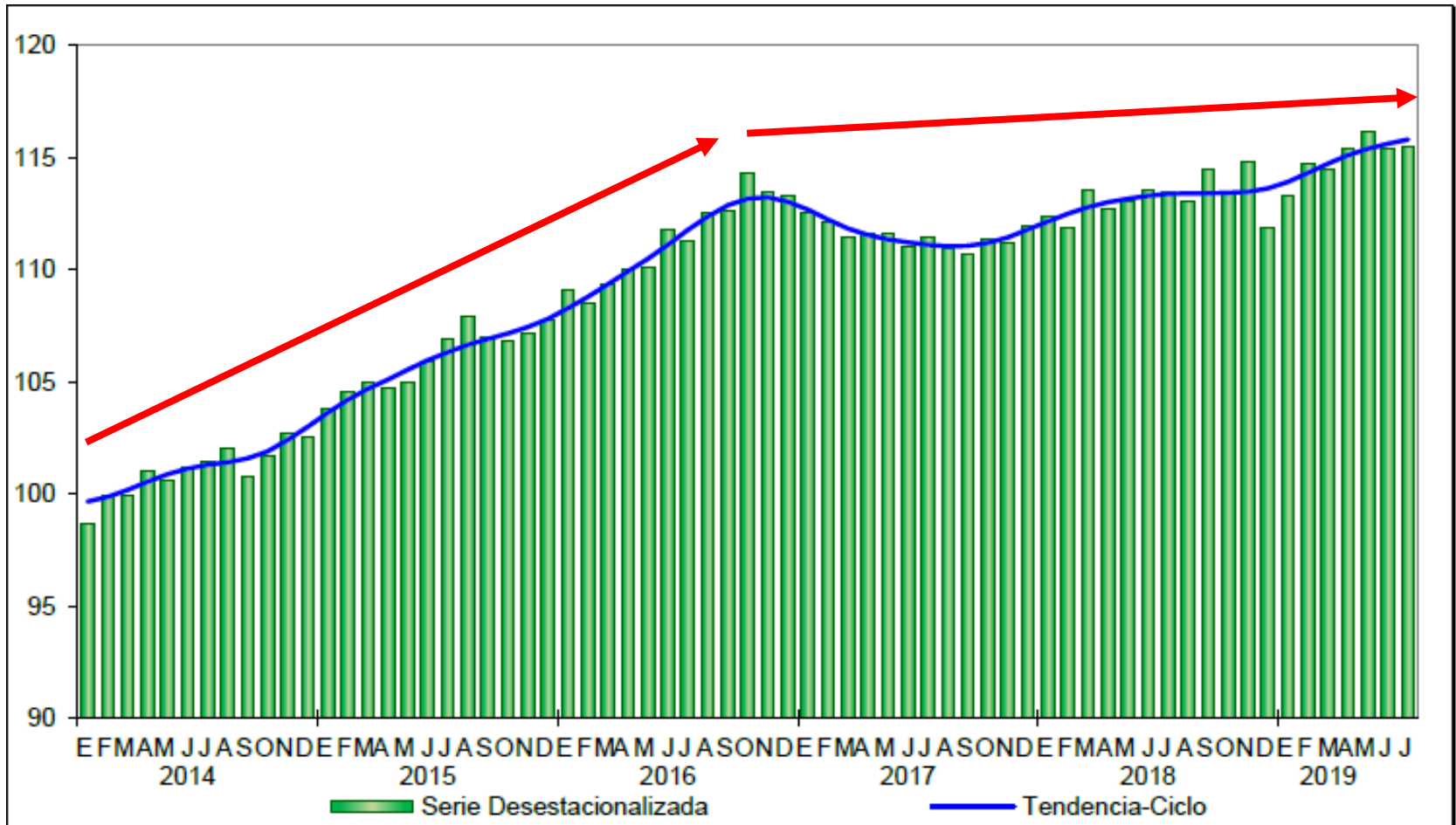



RIESGO PAÍS (PUNTOS BASE; AL 07 DE OCTUBRE DEL 2019)

EMBI + de JP Morgan, puntos base

— México — Brasil — Argentina

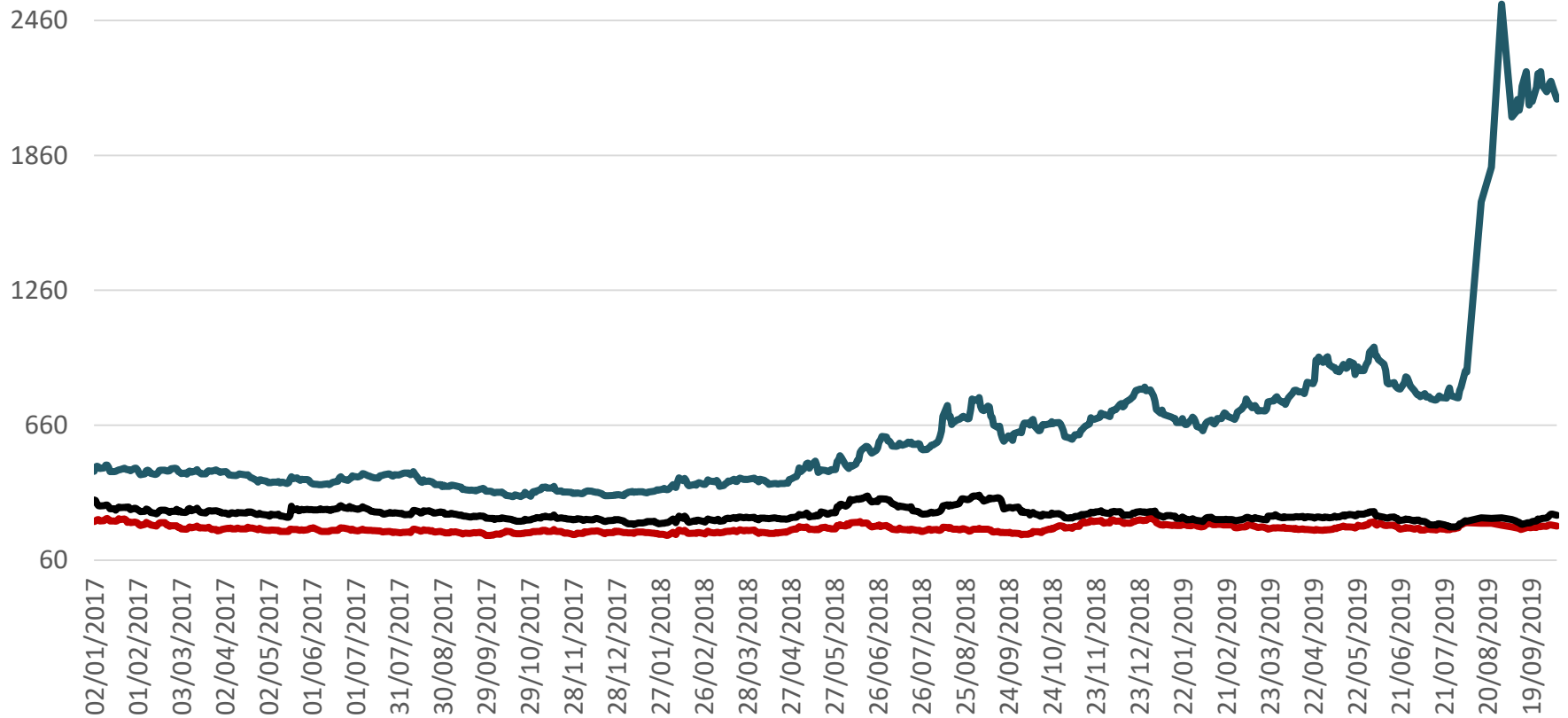

Fuente: con datos de JP Morgan



Consejo Nacional Agropecuario

5. EVOLUCIÓN DE LA INFLACIÓN

Nota: La inflación subyacente se obtiene eliminando del cálculo del INPC los bienes y servicios cuyos precios son más volátiles, o bien que su proceso de determinación no responde a condiciones de mercado. Así, los grupos que se excluyen en el indicador subyacente son los siguientes: Agropecuarios, energéticos y tarifas autorizadas por distintos órdenes de gobierno.



Consejo Nacional Agropecuario

5.1. EVOLUCIÓN DEL ÍNDICE NACIONAL DE PRECIOS AL CONSUMIDOR



INFLACIÓN GENERAL Y SUBYACENTE (% VARIACIÓN ANUAL; ENERO 2010 A SEPTIEMBRE DEL 2019)

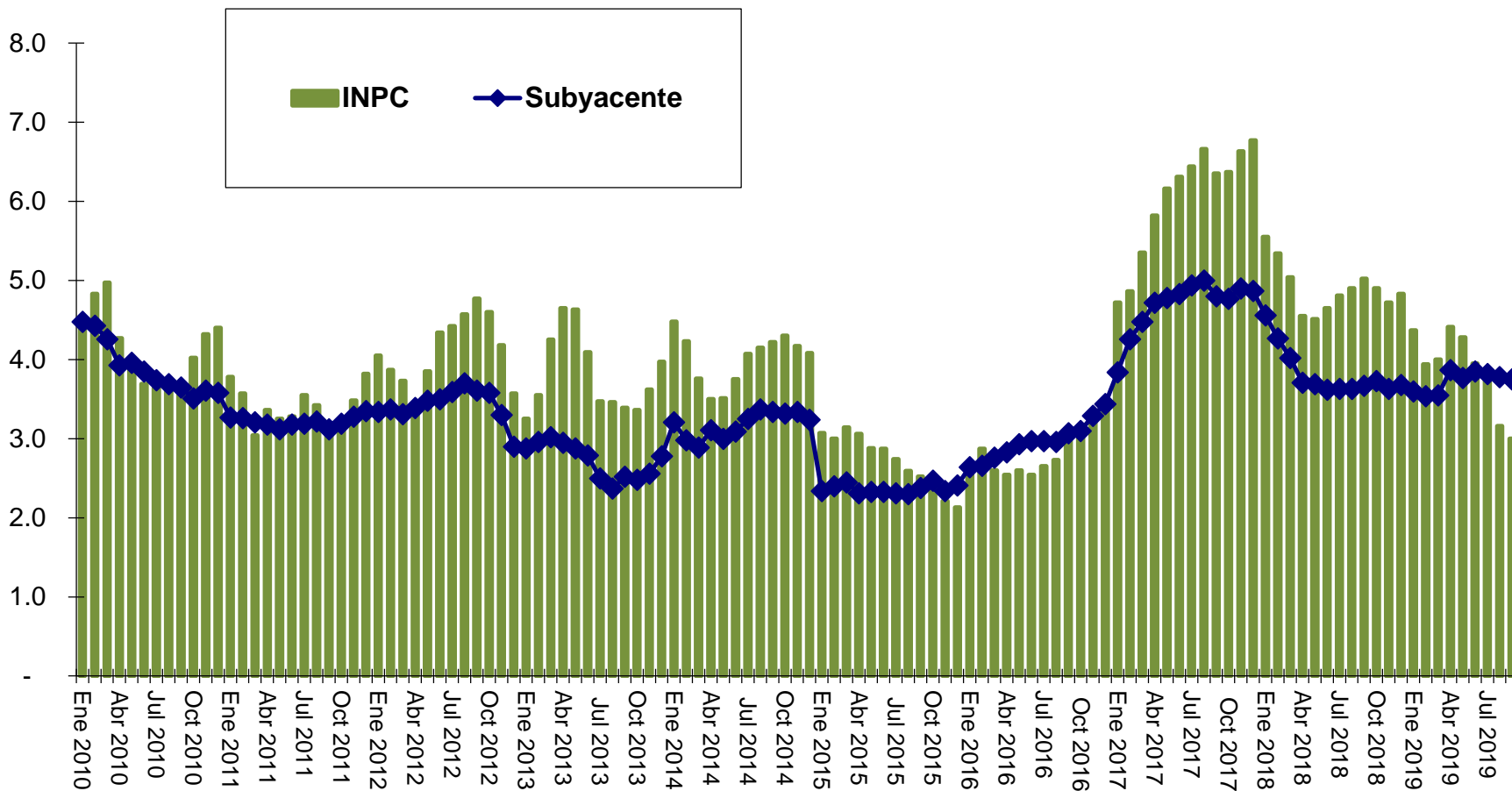

Fuente: CNA, con base en información de INEGI



INPC, SUBYACENTE Y NO SUBYACENTE

Variación porcentual en SEPTIEMBRE de los años que se indican

Concepto	Variación % mensual			Variación % anual			Incidencia mensual ^{1/}			Incidencia anual ^{1/}
	2017	2018	2019	2017	2018	2019	2017	2018	2019	2019
Inflación INPC	0.31	0.42	0.26	6.35	5.02	3.00	0.313	0.423	0.263	2.997
Subyacente	0.28	0.32	0.30	4.80	3.67	3.75	0.212	0.244	0.226	2.823
Mercancías	0.33	0.38	0.38	6.17	3.95	3.77	0.115	0.149	0.152	1.475
Alimentos, Bebidas y Tabaco ^{2/}	0.17	0.41	0.39	7.05	4.80	4.61	0.028	0.082	0.079	0.924
Mercancías no Alimenticias	0.46	0.35	0.38	5.44	3.24	2.88	0.088	0.067	0.073	0.551
Servicios	0.24	0.26	0.20	3.63	3.38	3.73	0.096	0.095	0.074	1.348
Vivienda ^{3/}	0.17	0.22	0.20	2.64	2.62	2.89	0.029	0.035	0.032	0.446
Educación (Colegiaturas)	2.37	2.05	2.11	4.73	4.69	4.73	0.126	0.075	0.078	0.175
Otros Servicios ^{4/}	-0.35	-0.08	-0.20	4.34	4.09	4.28	-0.059	-0.014	-0.035	0.727
No Subyacente	0.41	0.73	0.15	11.28	9.15	0.71	0.101	0.179	0.037	0.175
Agropecuarios	-0.06	-0.21	-0.02	10.40	1.22	2.98	-0.006	-0.022	-0.003	0.305
Frutas y Verduras	-0.41	-1.14	0.32	17.96	-0.87	0.71	-0.016	-0.054	0.014	0.033
Pecuarios	0.17	0.57	-0.30	5.91	2.35	4.86	0.010	0.032	-0.017	0.272
Energéticos y Tarifas Autorizadas por el Gobierno	0.72	1.40	0.28	11.86	14.47	-0.90	0.107	0.201	0.040	-0.131
Energéticos	1.73	1.94	0.33	15.26	19.20	-3.09	0.167	0.195	0.031	-0.315
Tarifas Autorizadas por el Gobierno	-1.12	0.14	0.19	6.08	5.42	4.35	-0.060	0.006	0.008	0.185

- 1/ La incidencia se refiere a la contribución en puntos porcentuales de cada componente del INPC a la inflación general. Ésta se calcula utilizando los ponderadores de cada subíndice, así como los precios relativos y sus respectivas variaciones. En ciertos casos, la suma de los componentes de algún grupo de subíndices puede tener alguna discrepancia por efectos de redondeo
- 2/ Incluye alimentos procesados, bebidas y tabaco, no incluye productos agropecuarios.
- 3/ Incluye vivienda propia, renta de vivienda, servicio doméstico y otros servicios para el hogar.
- 4/ Incluye loncherías, fondas y taquerías, restaurantes y similares, servicio de telefonía móvil, mantenimiento de automóvil, consulta médica, servicios turísticos en paquete, entre otros.

Fuente: INEGI



INFLACIÓN MENSUAL Y ANUALIZADA EN ALIMENTOS, BEBIDAS Y TABACO: VARIACIÓN E INCIDENCIA

INPC, SUBYACENTE

Variación porcentual en SEPTIEMBRE de los años que se indican

MENSUAL

Alimentos, bebidas y tabaco

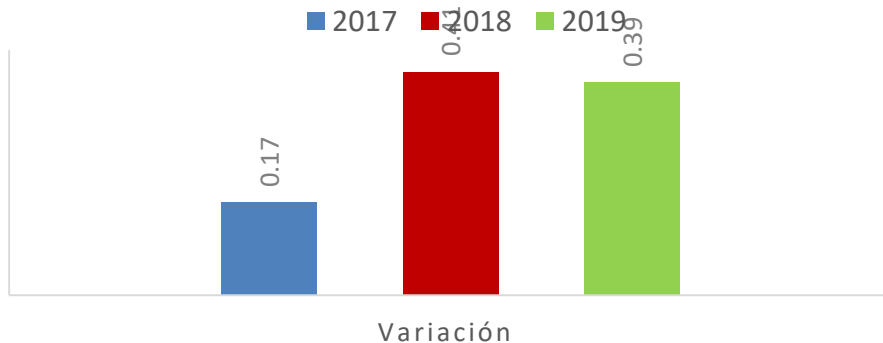

ANUAL

Alimentos, bebidas y tabaco

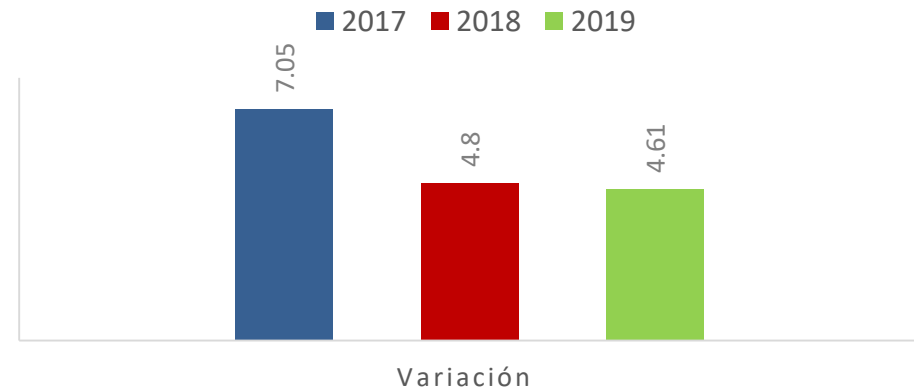



INFLACIÓN MENSUAL Y ANUALIZADA DE LOS PRODUCTOS AGROPECUARIOS: VARIACIÓN E INCIDENCIA

INPC, NO SUBYACENTE

Variación porcentual en SEPTIEMBRE de los años que se indican

MENSUAL

Agropecuarios

■ 2017 ■ 2018 ■ 2019

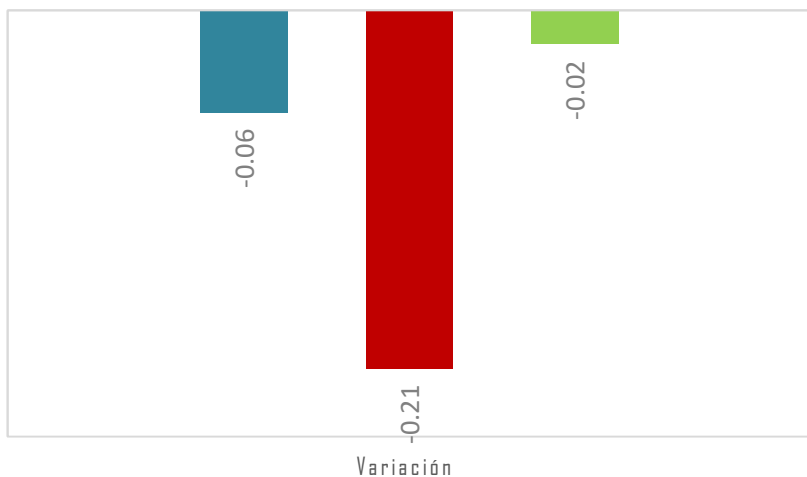

ANUAL

Agropecuarios

■ 2017 ■ 2018 ■ 2019

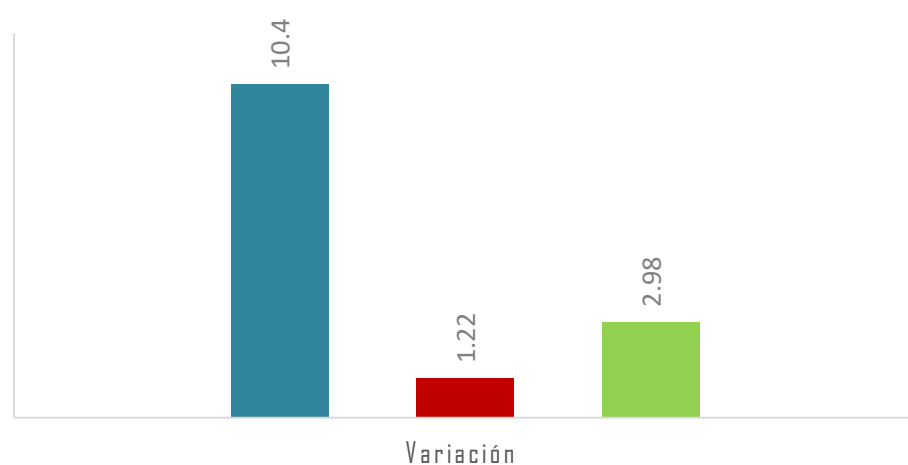



ÍNDICE NACIONAL DE PRECIOS AL CONSUMIDOR

VARIACIÓN PORCENTUAL EN SEPTIEMBRE DE LOS AÑOS QUE SE INDICAN,
TASA ANUALIZADA

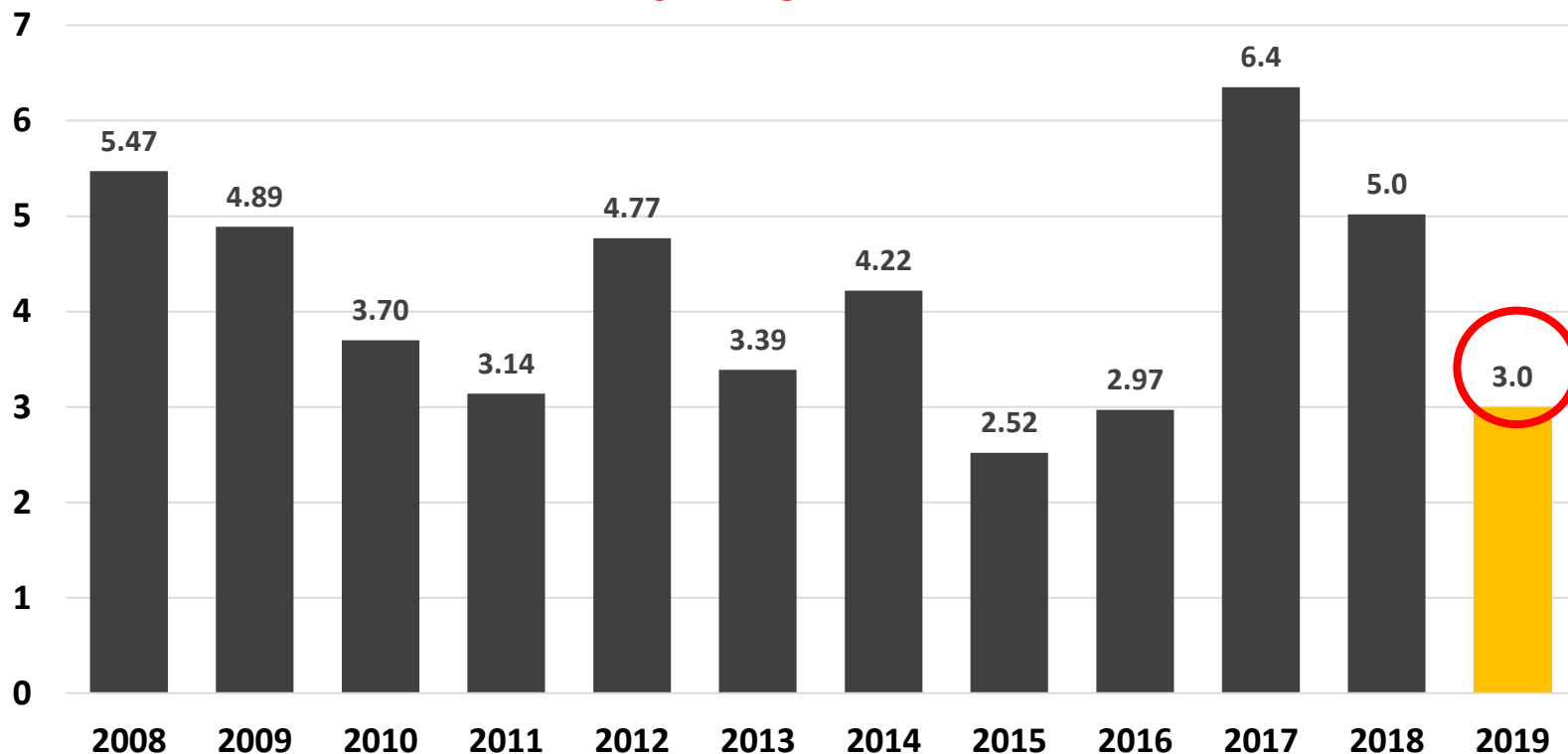

Fuente: INEGI



ÍNDICE NACIONAL DE PRECIOS AL CONSUMIDOR: GENÉRICOS CON MAYOR Y MENOR INCIDENCIA

SEPTIEMBRE 2019

Productos con precios al alza	Variación % mensual	Incidencia ^{1/} mensual	Productos con precios a la baja	Variación % mensual	Incidencia ^{1/} mensual
Jitomate	7.84	0.036	Cebolla	-15.74	-0.045
Primaria	4.17	0.025	Servicios profesionales	-16.72	-0.037
Automóviles	1.23	0.024	Pollo	-2.24	-0.035
Vivienda propia	0.19	0.023	Aguacate	-9.58	-0.032
Loncherías, fondas, torterías y taquerías	0.49	0.023	Plátanos	-8.17	-0.022
Gas doméstico LP	1.21	0.022	Paquetes de internet, telefonía y televisión de paga	-1.41	-0.015
Huevo	2.43	0.019	Manzana	-4.44	-0.012
Refrescos envasados	0.78	0.016	Servicios turísticos en paquete	-3.24	-0.011
Preescolar	4.94	0.014	Transporte aéreo	-5.16	-0.010
Papaya	13.18	0.014	Papa y otros tubérculos	-3.04	-0.010

^{1/} La incidencia se refiere a la contribución en puntos porcentuales de cada componente del INPC a la inflación general. Ésta se calcula utilizando los ponderadores de cada subíndice, así como los precios relativos y sus respectivas variaciones.



ÍNDICE NACIONAL DE PRECIOS AL CONSUMIDOR: CLASIFICACIÓN DEL CONSUMO INDIVIDUAL POR FINALIDADES

Variaciones porcentuales; SEPTIEMBRE 2019

Concepto	Segunda quincena de septiembre de 2019 con relación a la quincena anterior	Septiembre de 2019 con relación a:	
		Agosto de 2019	Septiembre de 2018
INPC	0.13	0.26	3.00
Alimentos y bebidas no alcohólicas	0.15	0.21	3.90
Bebidas alcohólicas y tabaco	0.21	0.57	6.18
Prendas de vestir y calzado	0.20	0.45	2.49
Vivienda, agua, electricidad, gas y otros combustibles	0.20	0.25	0.68
Muebles, artículos para el hogar y para su conservación	0.09	0.18	2.64
Salud	0.05	0.22	4.26
Transporte	0.04	0.29	2.73
Comunicaciones	-0.03	-0.55	-1.00
Recreación y cultura	0.16	-0.01	2.22
Educación	0.01	2.08	4.73
Restaurantes y hoteles	0.08	0.32	5.04
Bienes y servicios diversos ^{1/}	0.16	-0.42	4.73

1/ Incluye productos y servicios de cuidado personal, relojes, maletas, seguro de automóvil, servicios funerarios y profesionales entre otros.

Fuente: INEGI.



Consejo Nacional Agropecuario

5.2. EVOLUCIÓN DEL ÍNDICE NACIONAL DE PRECIOS AL PRODUCTOR



INDICE NACIONAL DE PRECIOS AL PRODUCTOR , EXCLUYENDO PETRÓLEO (% VARIACIÓN ANUAL; ENERO 2010 A SEPTIEMBRE DEL 2019)

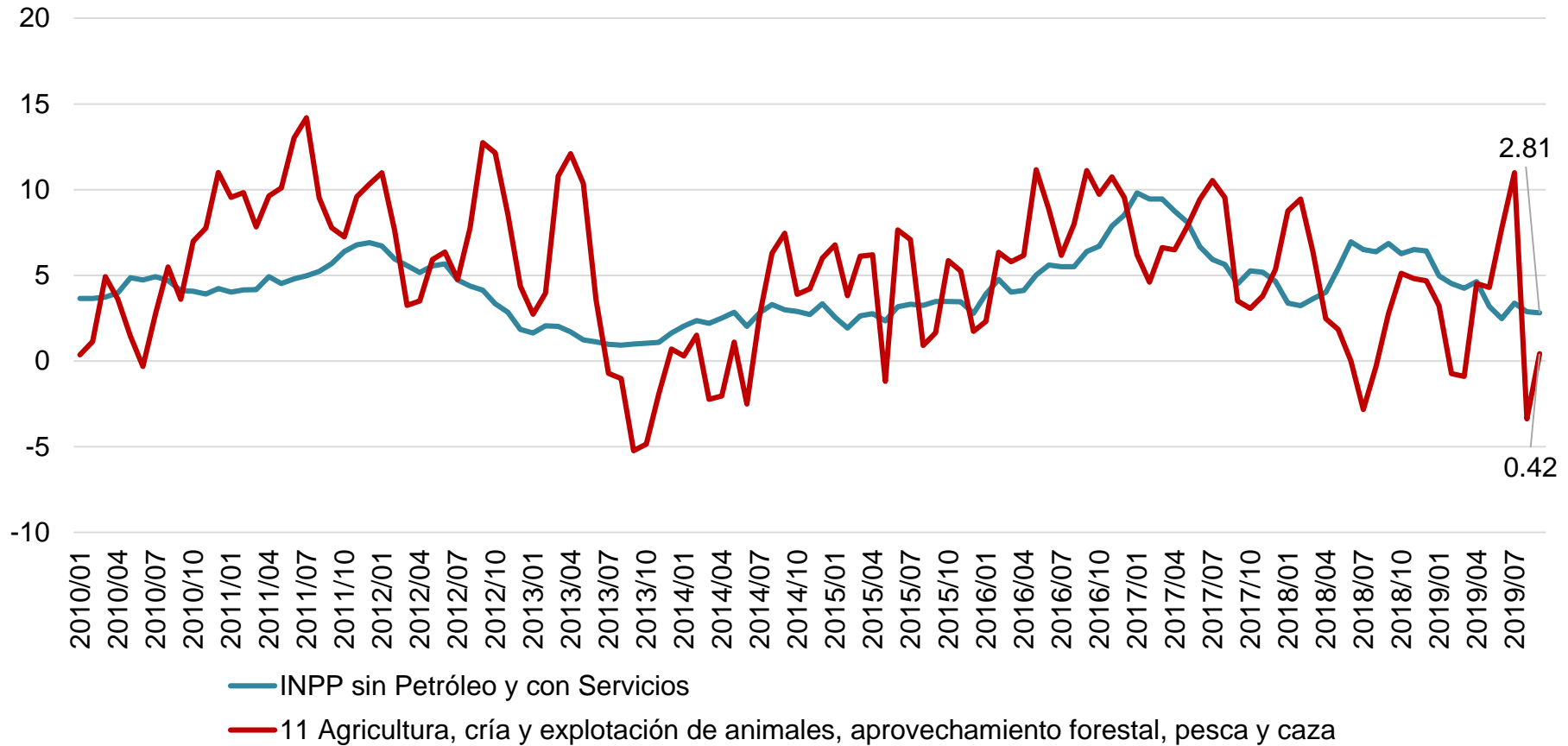

Fuente: CNA, con base en información de INEGI.



ÍNDICE NACIONAL DE PRECIOS PRODUCTOR (INPP), PRODUCCIÓN TOTAL, EXCLUYENDO PETRÓLEO

Variación porcentual en SEPTIEMBRE de 2019

Actividad económica	Variación mensual			Variación anual ^{1/}		
	Inter-medios	Finales	Total	Inter-medios	Finales	Total
Índice General	0.59	0.49	0.52	1.13	3.48	2.81
Actividades primarias	4.44	5.75	5.03	0.17	0.67	0.42
Actividades secundarias	0.20	0.29	0.27	0.54	3.42	2.65
Minería	2.71	1.03	2.03	8.34	3.54	6.29
Generación, transmisión y distribución de energía eléctrica, suministro de agua y de gas por ductos al consumidor final	-0.38	-0.27	-0.36	-3.10	1.93	-2.16
Construcción ^{2/}	—	0.10	0.10	—	1.32	1.32
Industrias manufactureras	0.05	0.33	0.26	0.22	4.02	3.01
Actividades terciarias	0.13	0.37	0.30	2.86	3.76	3.50

1/ Esta actividad no genera bienes de uso intermedio

Fuente: INEGI



INFLACIÓN MENSUAL Y ANUALIZADA EN ACTIVIDADES PRIMARIAS, LA INDUSTRIA ALIMENTARIA Y DE BEBIDAS Y TABACO: VARIACIÓN TOTAL

ÍNDICE NACIONAL DE PRECIOS PRODUCTOR (INPP), PRODUCCIÓN TOTAL, EXCLUYENDO PETRÓLEO

Variación porcentual en SEPTIEMBRE de 2019

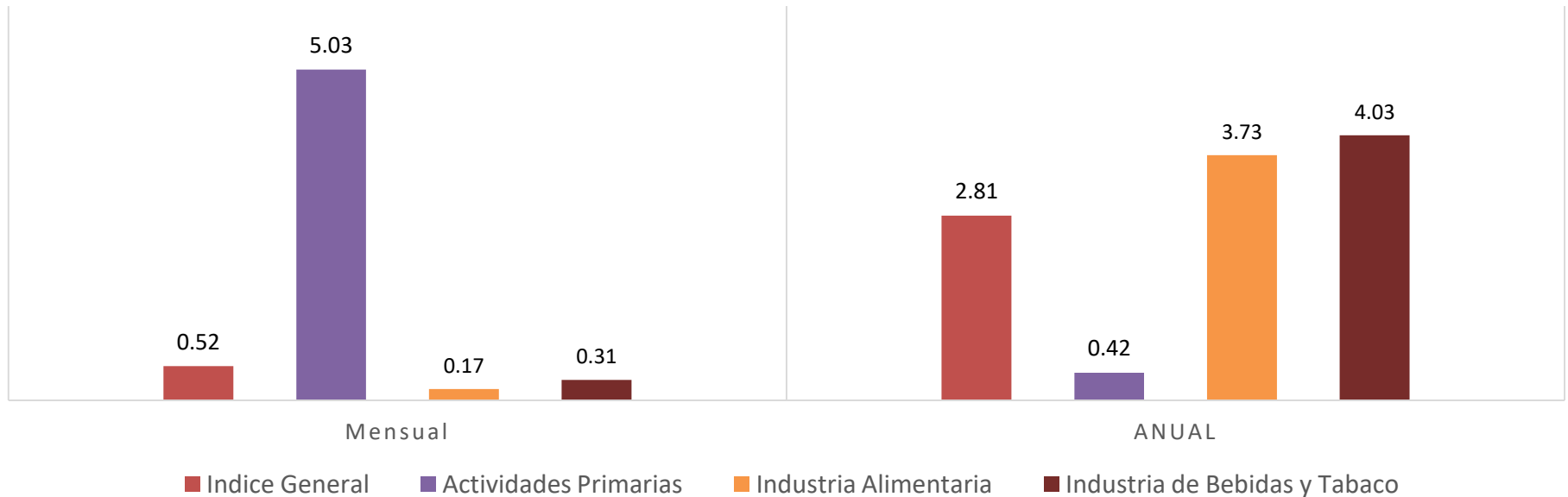

Fuente: INEGI



ÍNDICE NACIONAL DE PRECIOS AL PRODUCTOR

VARIACIÓN PORCENTUAL EN SEPTIEMBRE DE LOS AÑOS QUE SE INDICAN,
TASA ANUALIZADA

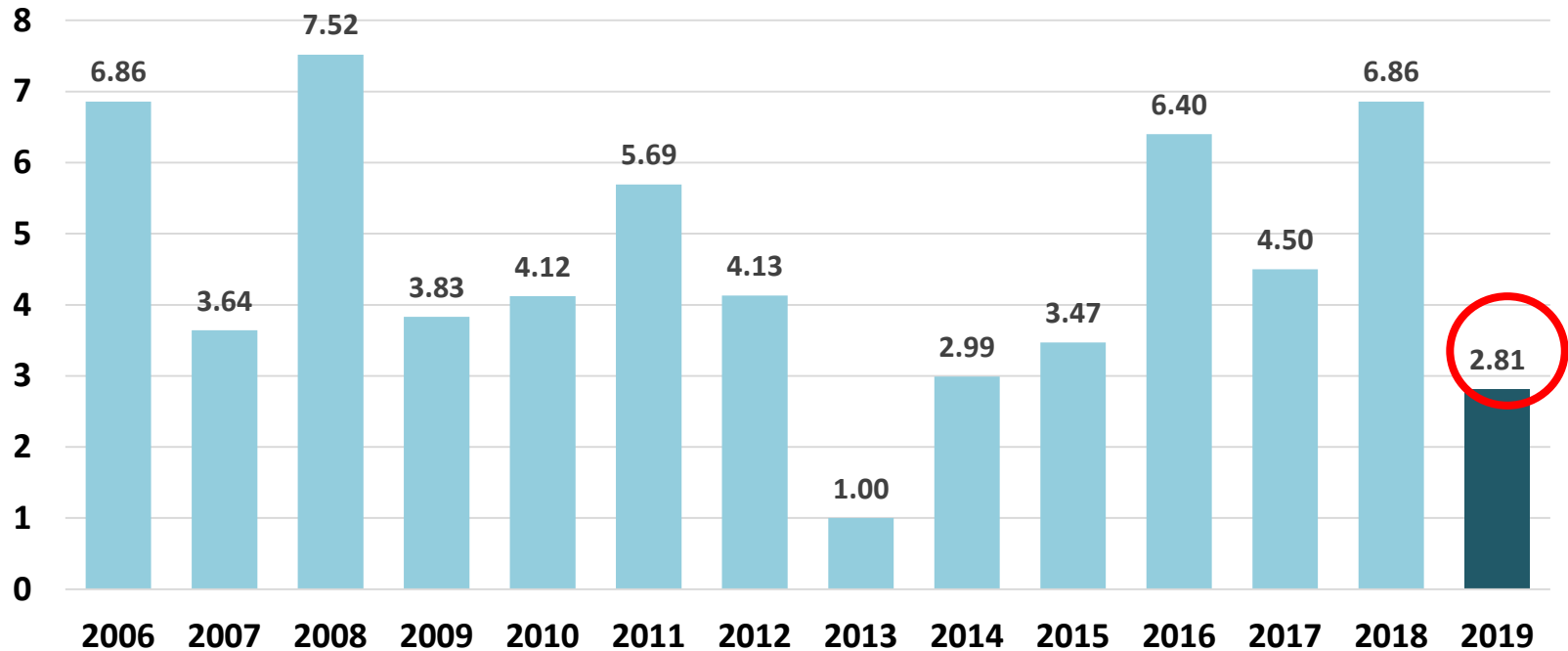

Fuente: INEGI



INPP: AGRICULTURA, CRÍA Y EXPLOTACIÓN DE ANIMALES, APROVECHAMIENTO FORESTAL, PESCA Y CAZA

VARIACIÓN PORCENTUAL EN SEPTIEMBRE DE LOS AÑOS QUE SE INDICAN

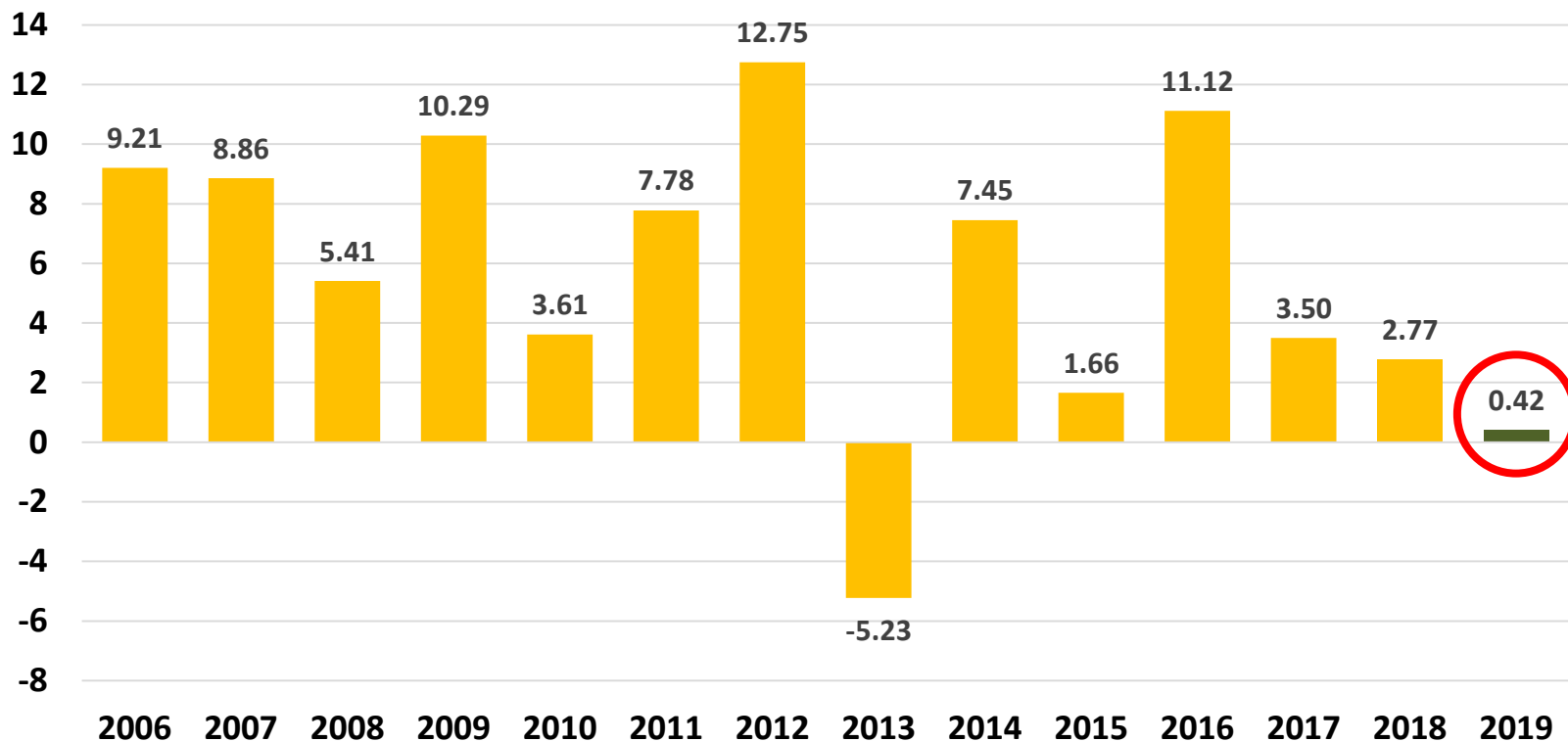

Fuente: INEGI



ÍNDICE NACIONAL DE PRECIOS AL PRODUCTOR: EXCLUYENDO PETRÓLEO GENÉRICOS CON MAYORES INCIDENCIAS

SEPTIEMBRE 2019

Productos con precios al alza	Variación % mensual	Incidencia ^{1/} mensual	Productos con precios a la baja	Variación % mensual	Incidencia ^{1/} mensual
Aves	31.55	0.211	Transporte aéreo de pasajeros	-6.16	-0.030
Plata	7.07	0.046	Notarios	-12.71	-0.027
Primaria	4.17	0.042	Lámina de acero	-3.49	-0.015
Secundaria	3.89	0.022	Aguacate	-6.32	-0.013
Preprimaria	4.94	0.019	Otros petrolíferos	-2.32	-0.012
Vivienda propia y rentada	0.27	0.015	Hoteles	-1.34	-0.012
Oro	2.05	0.014	Combustóleo	-8.34	-0.009
Autotransporte de carga general	0.29	0.013	Carne de ave en canal	-0.69	-0.009
Diesel	1.23	0.013	Lingote y plancha de acero	-6.34	-0.008
Comida rápida	2.38	0.012	Electricidad industrial en media tensión	-0.73	-0.007
Construcción de obras viales y para el autotransporte	1.20	0.011	Autobús foráneo	-0.36	-0.005
Jitomate	10.61	0.011	Edificación residencial	-0.06	-0.003
Universidad	0.86	0.010	Cebolla	-9.13	-0.003
Limón	17.54	0.009	Varilla corrugada	-2.39	-0.003
Computadoras y accesorios	0.63	0.008	Agencias de viajes	-3.24	-0.003

^{1/}Contribución en puntos porcentuales a la variación del INPP Total.

Fuente: INEGI



ÍNDICE NACIONAL DE PRECIOS PRODUCTOR (INPP), EXCLUYENDO PETRÓLEO INDUSTRIAS MANUFACTURERAS

Variaciones porcentuales; SEPTIEMBRE 2019

Actividad económica	Variación mensual			Variación anual ^{1/}		
	Inter-medios	Finales	Total	Inter-medios	Finales	Total
Índice General incluyendo petróleo	1.15	0.73	0.85	-0.13	2.74	1.88
Índice General excluyendo petróleo	0.59	0.49	0.52	1.13	3.48	2.81
Industrias manufactureras	0.05	0.33	0.26	0.22	4.02	3.01
Industria alimentaria	-0.18	0.27	0.17	2.07	4.31	3.73
Industria de las bebidas y del tabaco	0.22	0.31	0.31	3.46	4.06	4.03
Fabricación de insumos textiles y acabado de textiles	-0.10	0.00	-0.04	3.46	4.20	3.91
Fabricación de productos textiles, excepto prendas de vestir	0.09	0.09	0.09	3.81	4.48	4.30
Fabricación de prendas de vestir	0.14	0.14	0.14	5.56	5.64	5.65
Curtido y acabado de cuero y piel, y fabricación de productos de cuero, piel y materiales sucedáneos	0.17	0.31	0.28	0.64	1.79	1.45
Industria de la madera	0.37	0.23	0.35	4.35	4.39	4.35
Industria del papel	0.08	0.03	0.05	3.38	3.88	3.61
Impresión e industrias conexas	0.49	0.49	0.49	5.51	5.51	5.51
Fabricación de productos derivados del petróleo y del carbón	0.20	-0.38	0.01	-3.89	-7.84	-4.96
Industria química	0.16	0.14	0.15	0.96	3.50	2.13
Industria del plástico y del hule	0.59	0.50	0.55	6.48	6.35	6.42
Fabricación de productos a base de minerales no metálicos	0.04	0.06	0.04	2.38	4.75	2.83
Industrias metálicas básicas	-0.75	1.42	0.39	-3.54	9.29	2.33
Fabricación de productos metálicos	-0.13	-0.01	-0.05	3.49	4.31	3.95
Fabricación de maquinaria y equipo	0.16	0.23	0.22	3.33	3.41	3.42
Fabricación de equipo de computación, comunicación, medición y de otros equipos, componentes y accesorios electrónicos	0.13	0.49	0.48	4.68	3.67	3.79
Fabricación de accesorios, aparatos eléctricos y equipo de generación de energía eléctrica	0.13	0.40	0.38	5.48	4.38	4.50
Fabricación de equipo de transporte	0.48	0.33	0.35	3.80	3.99	3.97
Fabricación de muebles, colchones y persianas	0.08	0.24	0.24	21.61	5.00	5.01
Otras industrias manufactureras	0.27	0.45	0.44	4.67	5.35	5.30



Consejo Nacional Agropecuario

6.- EXPECTATIVAS PARA EL 2019 - 2020

Nota: La mediana representa el valor de la variable de posición central en un conjunto de datos ordenados. De acuerdo con esta definición el conjunto de datos menores o iguales que la mediana representarán el 50% de los datos, y los que sean mayores que la mediana representarán el otro 50% del total de datos de la muestra. Su cálculo no se ve afectado por valores extremos.



EXPECTATIVAS DE LOS ESPECIALISTAS SOBRE LOS PRINCIPALES INDICADORES DE LA ECONOMÍA

(SEPTIEMBRE DEL 2019)

	Media		Mediana	
	Encuesta		Encuesta	
	agosto	septiembre	agosto	septiembre
Inflación General (dic.-dic.)				
Expectativa para 2019	3.31	3.08	3.36	3.07
Expectativa para 2020	3.54	3.49	3.56	3.50
Inflación Subyacente (dic.-dic.)				
Expectativa para 2019	3.62	3.59	3.67	3.63
Expectativa para 2020	3.44	3.40	3.40	3.40
Crecimiento del PIB ($\Delta\%$ anual)				
Expectativa para 2019	0.50	0.43	0.50	0.46
Expectativa para 2020	1.39	1.35	1.40	1.38
Tipo de Cambio Pesos/Dólar (cierre del año)				
Expectativa para 2019	19.91	19.88	19.84	19.75
Expectativa para 2020	20.38	20.36	20.26	20.32
Tasa de fondeo interbancario (cierre del IV trimestre)				
Expectativa para 2019	7.61	7.46	7.75	7.50
Expectativa para 2020	7.07	6.83	7.00	7.00

Fuente: Banco de México, Encuesta sobre las expectativas de los especialistas en economía del sector privado: septiembre del 2019.



EXPECTATIVA DE VARIACIÓN ANUAL EN EL NÚMERO DE TRABAJADORES ASEGURADOS EN EL IMSS

(SEPTIEMBRE DEL 2019)

Miles de personas

	Media		Mediana	
	Encuesta		Encuesta	
	junio	julio	junio	julio
Al cierre de 2019	469	441	492	450
Al cierre de 2020	528	517	536	500

Fuente: Banco de México, Encuesta sobre las expectativas de los especialistas en economía del sector privado: septiembre del 2019.



EXPECTATIVAS DE LA TASA DE DESOCUPACIÓN NACIONAL

(SEPTIEMBRE DEL 2019)

Por ciento

	Cierre del año		Promedio del año	
	Encuesta		Encuesta	
	agosto	septiembre	agosto	septiembre
Para 2019				
Media	3.65	3.65	3.59	3.58
Mediana	3.60	3.60	3.55	3.59
Para 2020				
Media	3.74	3.75	3.72	3.72
Mediana	3.70	3.70	3.70	3.68

Fuente: Banco de México, Encuesta sobre las expectativas de los especialistas en economía del sector privado: septiembre del 2019.



EXPECTATIVAS SOBRE EL DÉFICIT ECONÓMICO

(SEPTIEMBRE DEL 2019)

Porcentaje del PIB

	Media		Mediana	
	Encuesta		Encuesta	
	agosto	septiembre	agosto	septiembre
Para 2019	2.15	2.15	2.20	2.00
Para 2020	2.33	2.39	2.42	2.40

Fuente: Banco de México, Encuesta sobre las expectativas de los especialistas en economía del sector privado: septiembre del 2019.



EXPECTATIVAS SOBRE EL SECTOR EXTERNO

(SEPTIEMBRE DEL 2019)

Millones de dólares

	Media		Mediana	
	Encuesta		Encuesta	
	agosto	septiembre	agosto	septiembre
Balanza Comercial¹				
Para 2019	-8,435	-6,464	-9,004	-7,556
Para 2020	-11,890	-9,610	-12,000	-9,894
Cuenta Corriente¹				
Para 2019	-16,512	-14,729	-16,964	-15,100
Para 2020	-20,358	-18,636	-20,119	-18,000
Inversión Extranjera Directa				
Para 2019	26,356	27,251	26,000	26,795
Para 2020	25,647	26,565	25,000	25,500

1/ Signo negativo significa déficit y signo positivo, superávit.

Fuente: Banco de México, Encuesta sobre las expectativas de los especialistas en economía del sector privado: septiembre del 2019.



PERCEPCIÓN DEL ENTORNO ECONÓMICO

(SEPTIEMBRE DEL 2019)

Distribución porcentual de respuestas

	Encuesta	
	agosto	septiembre
Clima de los negocios en los próximos 6 meses¹		
Mejorará	11	23
Permanecerá igual	43	46
Empeorará	46	31
Actualmente la economía está mejor que hace un año²		
Sí	0	0
No	100	100
Coyuntura actual para realizar inversiones³		
Buen momento	11	3
Mal momento	68	61
No está seguro	22	36

- 1\ Pregunta en la Encuesta: ¿Cómo considera que evolucione el clima de negocios para las actividades productivas del sector privado en los próximos seis meses en comparación con los pasados seis meses?
- 2\ Tomando en cuenta el entorno económico-financiero actual: ¿Considera usted que actualmente la economía del país está mejor que hace un año?
- 3\ ¿Cómo considera que sea la coyuntura actual de las empresas para efectuar inversiones?

Fuente: Banco de México, Encuesta sobre las expectativas de los especialistas en economía del sector privado: septiembre del 2019.



PRONÓSTICO DE LA VARIACIÓN DEL PIB DE ESTADOS UNIDOS

(SEPTIEMBRE DEL 2019)

Por ciento

	Media		Mediana	
	Encuesta		Encuesta	
	agosto	septiembre	agosto	septiembre
Para 2019	2.36	2.27	2.30	2.30
Para 2020	1.82	1.80	1.85	1.90

Fuente: Banco de México, Encuesta sobre las expectativas de los especialistas en economía del sector privado: septiembre del 2019.



Consejo Nacional Agropecuario

III. INDICADORES SECTORIALES PARA MÉXICO



Consejo Nacional Agropecuario

1.- EVOLUCIÓN DEL PIB AGROALIMENTARIO



PIB AGROPECUARIO (2004 AL SEGUNDO TRIMESTRE DEL 2019)

(Variación porcentual anual acumulada del PIB a precios de 2013)

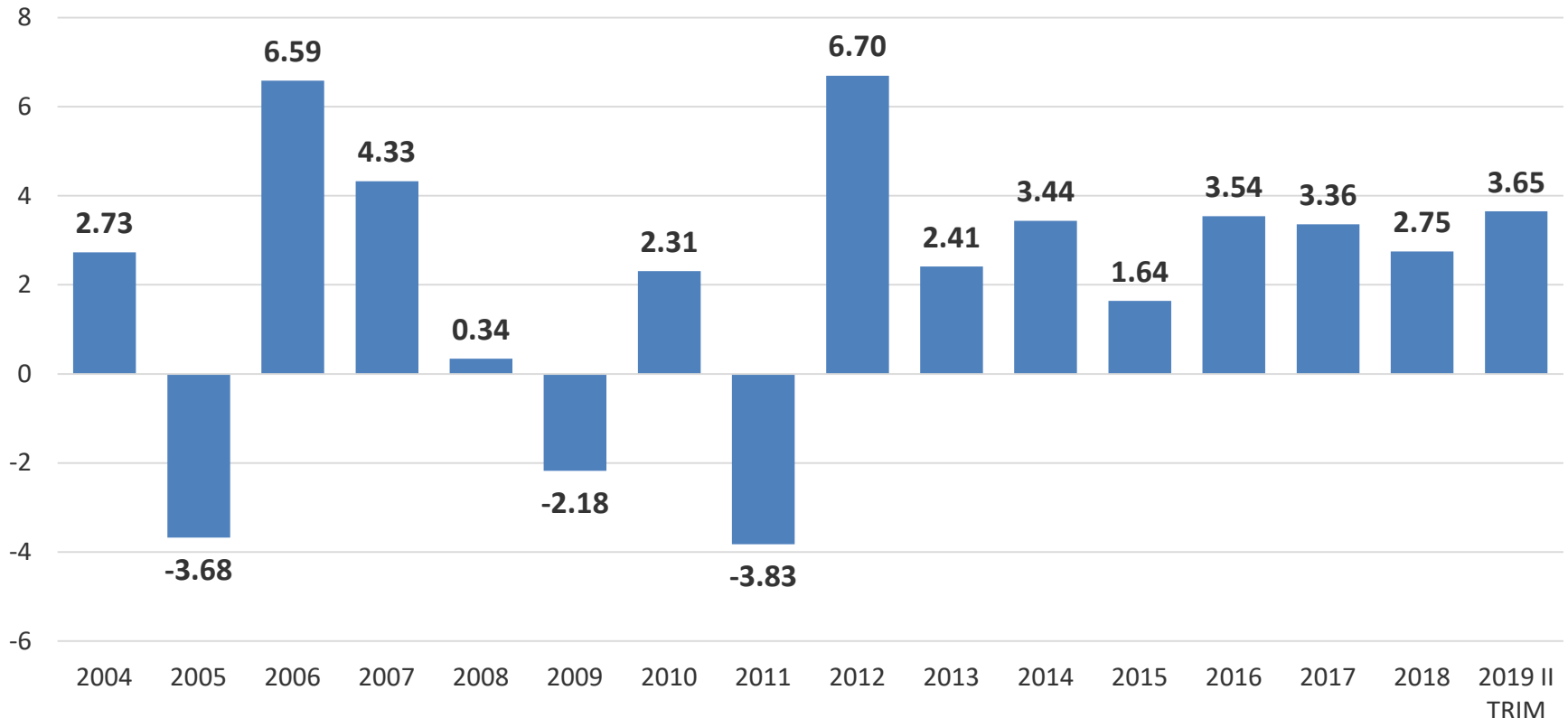

INEGI: Sistema de Cuentas Nacionales de México; se refiere al agregado solamente de las actividades económicas "Agrícola" y "Ganadera", para reflejar el comportamiento del sector agropecuario.



PIB AGROPECUARIO (DESAGREGADO DE 2004 AL SEGUNDO TRIMESTRE DEL 2019)

(Variación porcentual anual acumulada del PIB a precios de 2013)

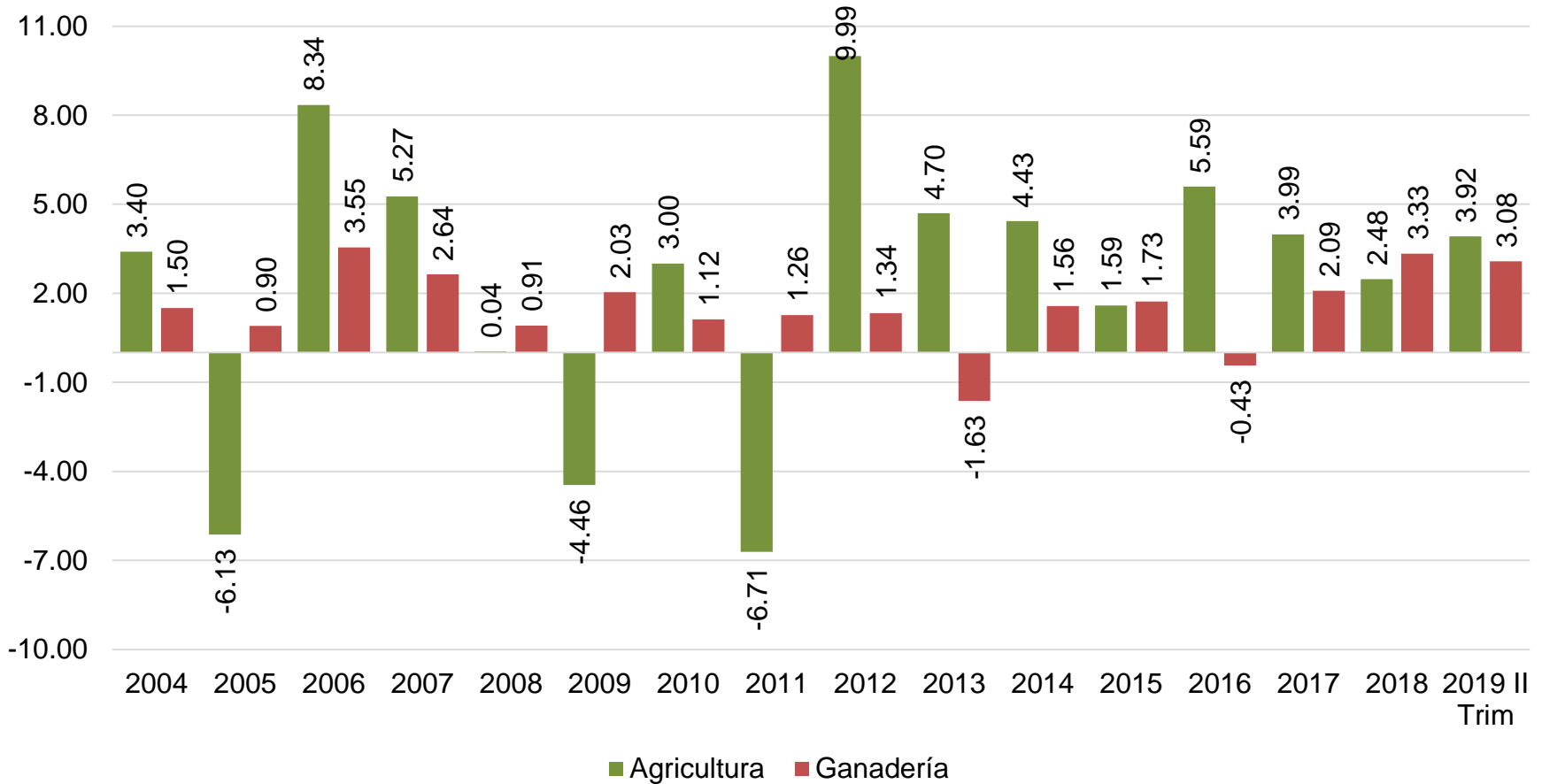

INEGI: Sistema de Cuentas Nacionales de México; actividades económicas Agrícola y Ganadera.



PIB AGROINDUSTRIAL (2004 AL SEGUNDO TRIMESTRE 2019)

(Variación porcentual anual acumulada
del PIB a precios de 2013)

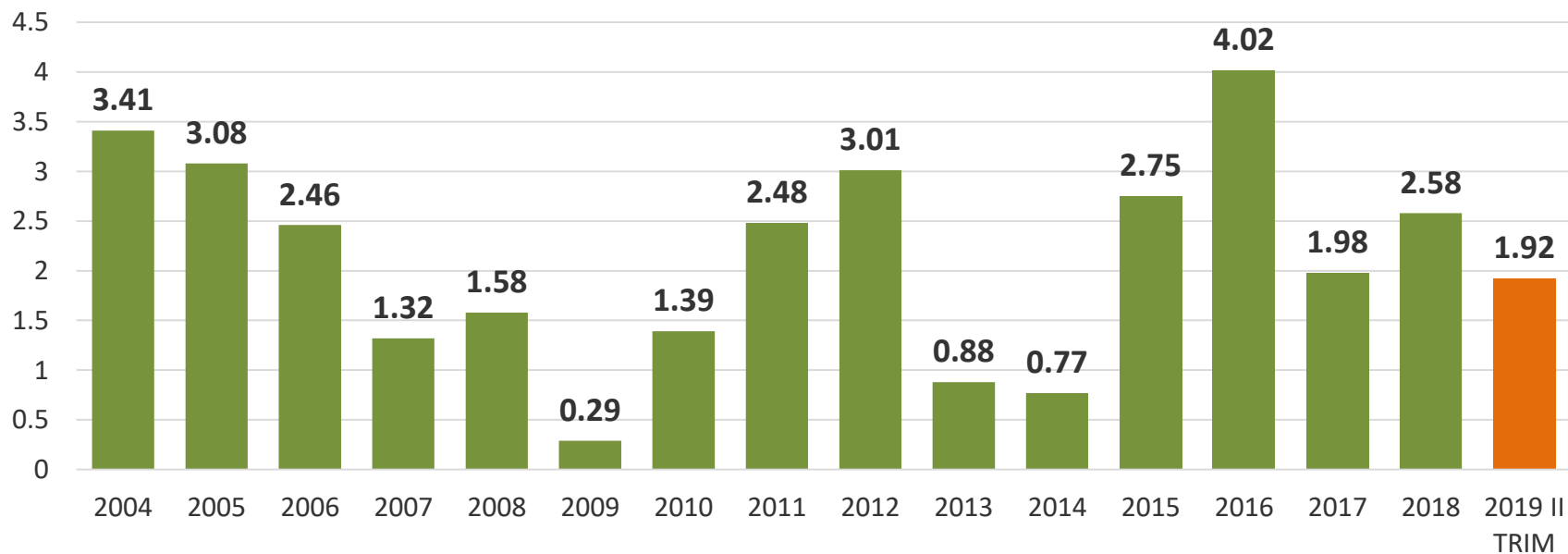

INEGI: Sistema de Cuentas Nacionales de México; se refiere al agregado de las actividades económicas de la “Industria Alimentaria” y la “Industria de las Bebidas y del Tabaco”



PIB AGROINDUSTRIAL (DESAGREGADO; AL SEGUNDO TRIMESTRE DEL 2019)

(Variación porcentual anual acumulada del PIB a precios de 2013)

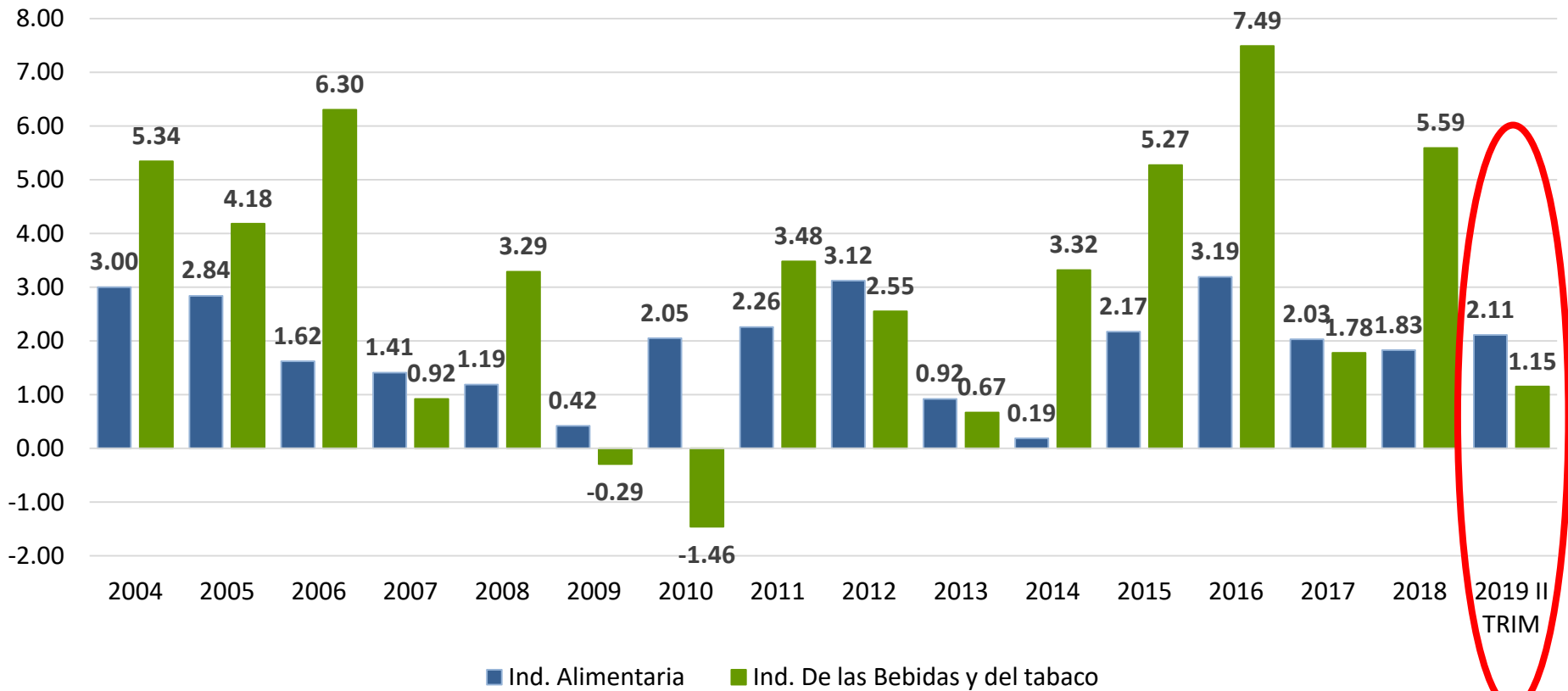



Consejo Nacional Agropecuario

2. BALANZA COMERCIAL AGROALIMENTARIA



Consejo Nacional Agropecuario

2.1. BALANZA COMERCIAL AGROALIMENTARIA AVANCE JULIO 2019

**FUENTE: INEGI - BIE Y
BANXICO**



BALANZA COMERCIAL AGROALIMENTARIA (A DICIEMBRE DEL 2018; MILLONES DE DÓLARES)

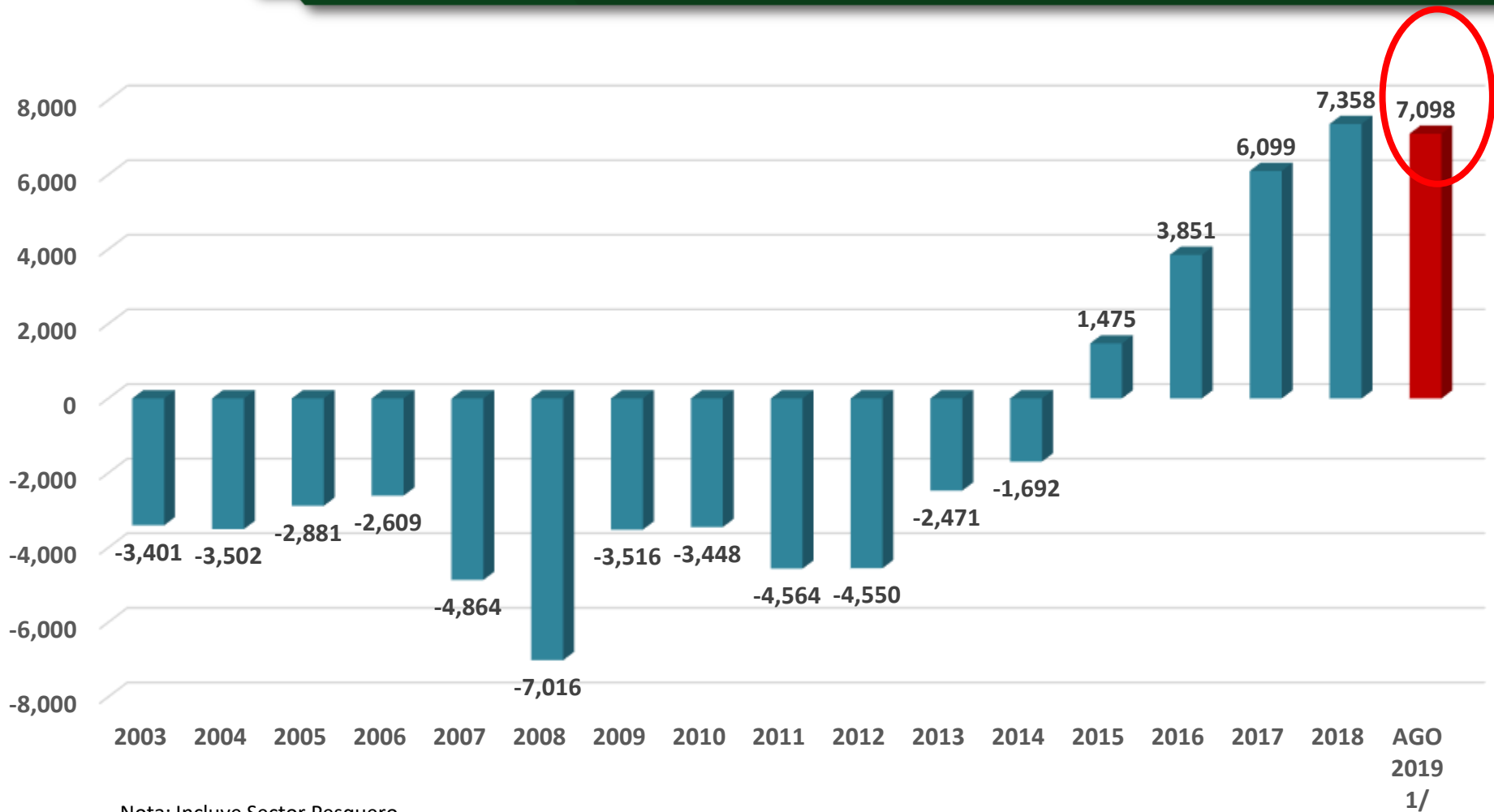

Fuente: 2003-2009.- World Trade Atlas. 2010-2018.- Global Trade Atlas.
1/ 2019 Banco de México.- BIE.- avance ene-ago



COMERCIO EXTERIOR AGROALIMENTARIO DE MÉXICO A AGOSTO 2018 – 2019 (Fuente: INEGI, BIE)

(MILLONES DE DÓLARES)

Concepto	2018	2019	Variación 2019 - 2018	
	ENE-AGO	ENE-AGO	Absoluta	Relativa (%)
Saldo Comercio Total	-9,922	2,803	12,725	-128.25
Exportaciones Totales	295,466	307,004	11,538	3.91
Importaciones Totales	305,388	304,201	-1,187	-0.39
Exportaciones Agroalimentarias	23,866	25,920	2,054	8.61
Agropecuarias	11,395	12,473	1,078	9.46
Agroindustriales	12,471	13,447	976	7.83
Importaciones Agroalimentarias	18,751	18,822	71	0.38
Agropecuarias	8,606	8,654	48	0.56
Agroindustriales	10,145	10,168	23	0.23
Saldo Agroalimentario	5,115	7,098	1,983	38.77
Agropecuarias	2,789	3,819	1,030	36.93
Agroindustriales	2,326	3,279	953	40.97

Fuente: BANXICO.- Sistema Nacional de Información Económica



COMERCIO EXTERIOR AGROPECUARIO DE MÉXICO ENERO – AGOSTO 2018-2019 (FUENTE: BANXICO)

(MILLONES DE DÓLARES)

Concepto	2018	2019	Variación 2019-2018	
	ENE-AGO	ENE-AGO	Absoluta	Relativa (%)
Importaciones Agropecuarias	8,606	8,654	48	0.56
Maíz	2,116	2,046	-70	-3.34
Semilla de soya	1,346	1,493	147	10.92
Trigo	757	750	-7	-0.83
Leche y sus derivados	578	658	80	13.91
Pescados, crustáceos y moluscos	449	429	-20	-4.54
Semillas de nabo o colza	389	339	-50	-12.96
Semillas para siembra	310	312	2	0.43
Manzanas, peras y membrillos	286	289	3	1.18
Arroz	257	229	-28	-11.08
Algodón	263	217	-46	-17.28
Estómago de animales, excepto pescado	141	176	35	24.30
Huevo	118	121	3	2.64
Uvas frescas o secas	81	90	9	10.68
Pimienta, chiles o pimientos secos	81	87	6	6.79
Sorgo	17	77	60	367.36
Tabaco	81	75	-6	-6.93
Frijol	95	58	-37	-38.23
Otros	1,241	1,208	-33	-2.66

Fuente: BANXICO.- Balanza de Productos Agropecuarios



COMERCIO EXTERIOR AGROPECUARIO DE MÉXICO ENERO – AGOSTO 2018-2019 (FUENTE: BANXICO)

(MILLONES DE DÓLARES)

Concepto	2018	2019	Variación 2019-2018	
	ENE-AGO	ENE-AGO	Absoluta	Relativa (%)
Exportaciones Agropecuarias	11,395	12,473	1,078	9.46
Aguacates	1,744.0	1,983.0	239	13.72
Jitomate	1,395.0	1,345.0	-50	-3.56
Pimiento	795.0	957.0	162	20.46
Frutas y frutos comestibles	845.0	931.0	86	10.25
Ganado vacuno	468.0	506.0	38	8.12
Fresas frescas	356.0	484.0	128	35.77
Melón, sandía y papaya	337.0	398.0	61	18.10
Mangos	359.0	372.0	13	3.55
Cítricos	435.0	369.0	-66	-15.19
Pepino	339.0	368.0	29	8.46
Cebollas y Ajos	288.0	295.0	7	2.44
Uvas y pasas	199.0	294.0	95	47.36
Café crudo en grano	271.0	226.0	-45	-16.69
Bananas o plátanos	177.0	195.0	18	10.42
Algodón	78.0	179.0	101	128.53
Maíz	227.0	172.0	-55	-23.96
Camarón congelado	122.0	159.0	37	30.33
Trigo	202.0	129.0	-73	-35.99
Otros	2,758.0	3,111.0	353	12.80

Fuente: BANXICO.- Balanza de Productos Agropecuarios



Consejo Nacional Agropecuario

3. FINANCIAMIENTO E INVERSIÓN EXTRANJERA DIRECTA



SALDOS DE CARTERA AL SECTOR AGROALIMENTARIO (AL ÚLTIMO DÍA DE CADA AÑO; A AGOSTO DEL 2019)

(MILES DE MILLONES DE PESOS)



Fuente: Banco de México

*/ Al mes de agosto del 2019.



SALDOS DE CARTERA AL SECTOR AGROALIMENTARIO (AL MES DE AGOSTO DEL 2019)

(TOTAL 267,436.6 MILLONES DE PESOS)

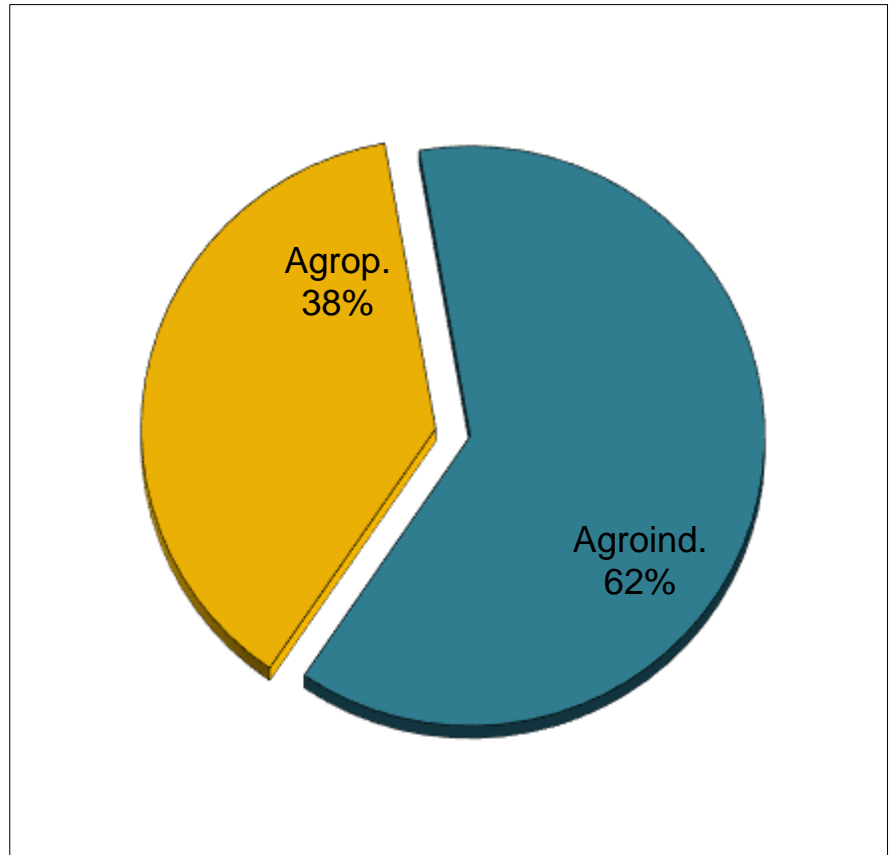
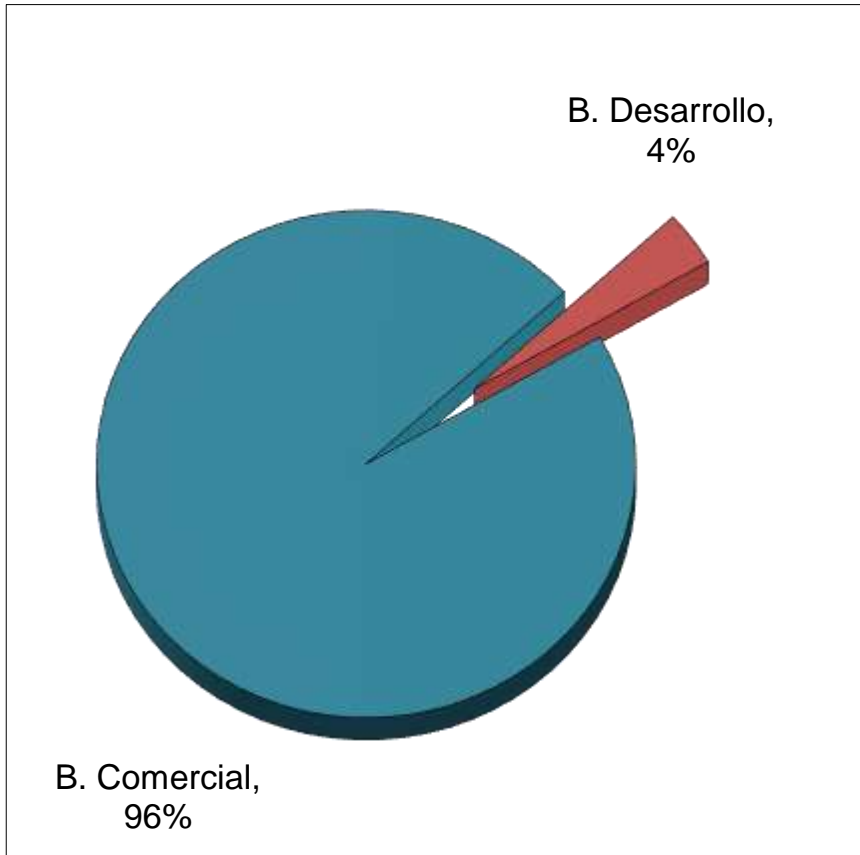

Fuente: Banco de México



FIRA: DESCUENTOS FONDO – FEFA - FOPESCA

FIRA			
(Millones de pesos)			
(AVANCE A SEPTIEMBRE DEL 2019)			
Año anterior	Año actual	Var. % Nominal	Var.% Real
may-18	may-19		
75,663.1	84,907.2	12.2%	7.6%
jun-18	jun-19		
100,692.7	100,747.8	0.1%	-3.7%
jul-18	jul-19		
119,253.4	119,847.7	0.5%	-3.2%
ago-18	ago-19		
138,693.6	137,966.0	-0.5%	-3.6%
sep-18	sep-19		
156,525.6	159,405.3	1.8%	-1.1%

Fuente: FIRA

Nota: A partir de enero 2016 la colocación de crédito de FIRA incluye ministraciones otorgadas, financiamientos adicionales y ministraciones por tratamiento. Para fines de comparación el mes correspondiente al año anterior se reporta con los mismos conceptos.



COLOCACIÓN FINANCIERA NACIONAL

FINANCIERA NACIONAL DE DESARROLLO			
(Millones de pesos)			
(AVANCE SEPTIEMBRE DE 2019)			
<u>Año</u>	<u>Año</u>	<u>Variación Nominal</u>	<u>Variación Real</u>
may-18	may-19		
27,558.4	27,026.3	-1.93	-5.96
jun-18	jun-19		
34,339.0	31,713.7	-7.64	-11.15
jul-18	jul-19		
39,935.0	37,054.1	-7.21	-10.59
ago-18	ago-19		
45,863.4	41,849.3	-8.75	-11.55
sep-18	sep-19		
51,098.7	46,676.4	-8.65	-11.31

Fuente:
Financiera Nacional de
Desarrollo (FND)

Nota: A partir de enero del 2016 la cifra incluye la colocación de crédito, así como el crédito inducido. Este último se refiere a un esquema de garantías que opera con los clientes que lo solicitan, conocido como Garantías de Pago Oportuno (GPO). Asimismo, las cifras incluyen Operaciones Reporto.



INVERSIÓN EXTRANJERA DIRECTA TOTAL (IED) 1999 – 2do. Trim. 2019

(MILLONES DE DÓLARES)

Sector	Acum. 1999 – 2019 /1	% Part. Tot.	Año 2018 2do. Trim	Año 2019 2do. Trim	Var Nominal 2019/2018	Var % 2019/ 2018
Agroalimentario	62,426.0	11.1%	1,227.6	2,018.6	791.0	64.43
Agropecuario	1,757.9	0.3%	42.1	78.6	36.5	86.54
Agroindustrial	60,668.1	10.8%	1,185.5	1,940.0	754.5	63.64
Total	562,108.0	100%	22,278.4	18,102.4	-4,176.0	-18.74

1/Del 1 de Enero del 1999 al 31 de marzo de 2018

FUENTE: Secretaría de Economía. Dirección General de Inversión Extranjera



INVERSIÓN EXTRANJERA DIRECTA AGROALIMENTARIA (ACUMULADO DE 1999 AL 2do. TRIMESTRE DEL 2019)

(TOTAL 62,426 MILLONES DE DÓLARES)

IED AGROPECUARIA (1,757.9 MILLONES DE DÓLARES)

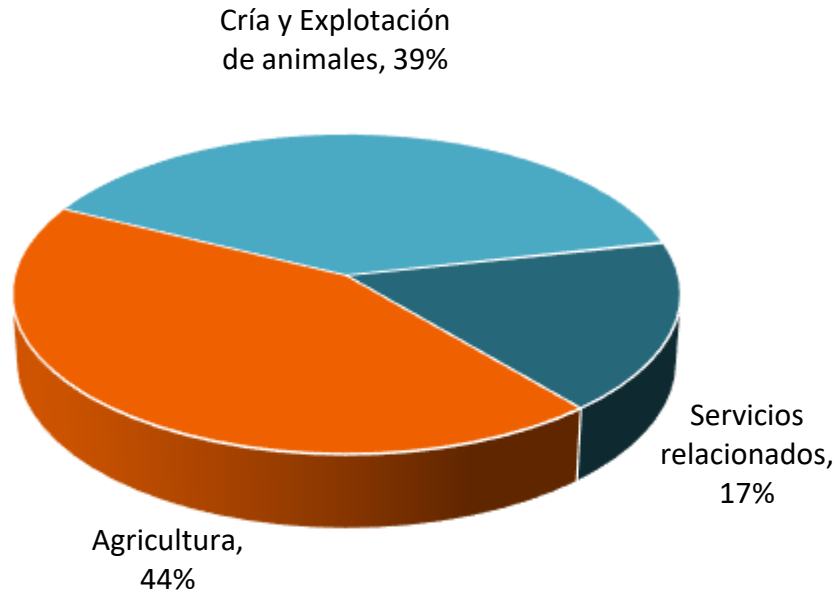

IED AGROINDUSTRIAL (60,668.1 MILLONES DE DÓLARES)

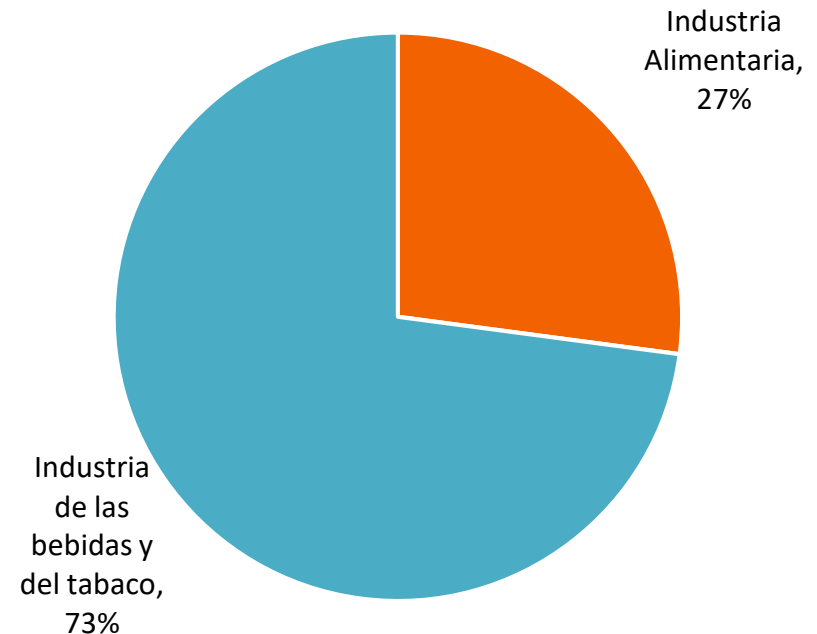

Fuente: Secretaría de Economía



INVERSIÓN EXTRANJERA DIRECTA AGROALIMENTARIA (2019, AL 2do. TRIMESTRE)

(TOTAL 2,018.6 MILLONES DE DÓLARES)

IED AGROINDUSTRIAL (1,940 MILLONES DE DÓLARES)

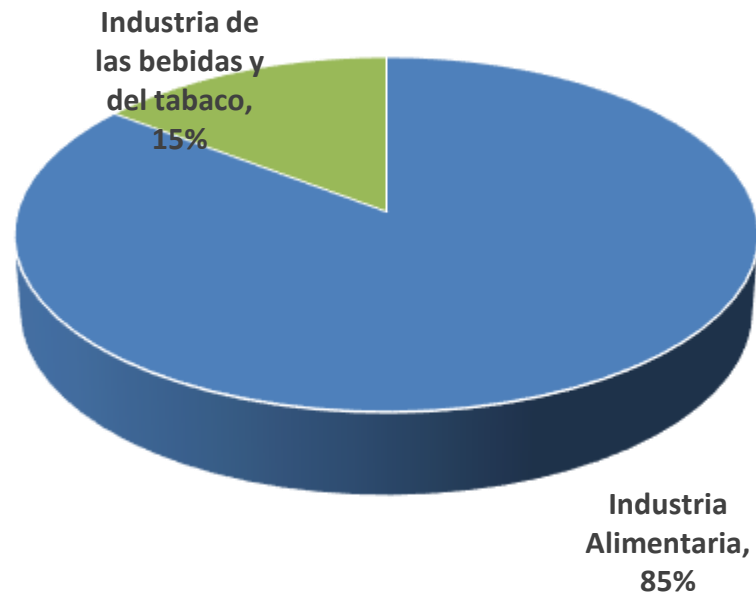

Fuente: Secretaría de Economía



Consejo Nacional Agropecuario

4. AVANCES EN LA PRODUCCIÓN AGROPECUARIA



PERSPECTIVAS DE LA SUPERFICIE COSECHADA EN MÉXICO, CICLO OTOÑO - INVIERNO.

(Avance al mes de agosto del 2019 *)
(miles de hectáreas)

Cultivo	O/I 2017-18	O/I 2018-19	Var. %
Maíz	1,167.2	1,247.0	6.8%
Trigo	465.9	522.1	12.1%
Sorgo	781.0	815.0	4.4%
Frijol	273.1	228.1	-16.5%
Total	2,687.1	2,812.2	4.7%

Fuente: SIAP. Datos preliminares al 31 de agosto de cada año.

*Reporte mensual más reciente emitido por el SIAP (SADER).



PERSPECTIVAS DE LA PRODUCCIÓN EN MÉXICO, CICLO OTOÑO - INVIERNO.

(Avance al mes de agosto del 2019 *)
(miles de toneladas)

Cultivo	O/I 2017-18	O/I 2018-19	Var. %
Maíz	7,755.8	8,722.5	12.5%
Trigo	2,801.5	3,147.4	12.3%
Sorgo	2,310.9	2,313.0	0.1%
Frijol	338.0	283.5	-16.1%
Total	13,206.3	14,466.4	9.5%

Fuente: SIAP. Datos preliminares al 31 de agosto de cada año.

*Reporte mensual más reciente emitido por el SIAP (SADER).



PERSPECTIVAS DE LA SUPERFICIE SEMBRADA EN MÉXICO, CICLO PRIMAVERA - VERANO.

(Avance al mes de agosto del 2019 *)
(miles de hectáreas)

Cultivo	PV - 2018	PV - 2019	Var. %
Maíz	6,018.6	5,732.5	-4.8%
Trigo	71.3	64.5	-9.5%
Sorgo	466.7	434.9	-6.8%
Frijol	1,377.6	1,066.7	-22.6%
Total	7,934.1	7,298.7	-8.0%

Fuente: SIAP. Datos preliminares al 31 de agosto de 2018 y 2019.

*Reporte mensual más reciente emitido por el SIAP (SADER).



PERSPECTIVAS DE LA SUPERFICIE COSECHADA EN MÉXICO, CICLO PRIMAVERA - VERANO.

(Avance al mes de agosto del 2019 *)
(miles de hectáreas)

Cultivo	PV - 2018	PV - 2019	Var. %
Maíz	72.8	42.2	-42.0%
Trigo	0.0	0.2	0.0%
Sorgo	33.2	36.6	10.2%
Frijol	22.7	16.9	-25.6%
Total	128.7	95.8	-25.6%

Fuente: SIAP. Datos preliminares al 31 de agosto de 2018 y 2019.

*Reporte mensual más reciente emitido por el SIAP (SADER).



PERSPECTIVAS DE LA SUPERFICIE PRODUCCIÓN EN MÉXICO, CICLO PRIMAVERA - VERANO.

(Avance al mes de agosto del 2019 *)
(miles de toneladas)

Cultivo	PV - 2018	PV - 2019	Var. %
Maíz	648.1	360.8	-44.3%
Trigo	0.0	0.2	0.0%
Sorgo	202.2	184.1	-8.9%
Frijol	30.6	20.3	-33.8%
Total	880.9	565.4	-35.8%

Fuente: SIAP. Datos preliminares al 31 de agosto de 2018 y 2019.

*Reporte mensual más reciente emitido por el SIAP (SADER).



SUPERFICIE COSECHADA DE LOS 11 PRINCIPALES CULTIVOS PERENNES AÑOS 2019 vs. 2018

(Avance al mes de agosto del 2019 *)
(miles de hectáreas)

Cultivo	2018	2019	Var. %
	Avance	Avance	Avance
CAÑA DE AZUCAR	754.1	768.4	1.9%
CAFÉ CEREZA	630.1	629.3	-0.1%
ALFALFA VERDE	383.7	388.3	1.2%
NARANJA	282.8	272.8	-3.5%
AGUACATE	193.6	201.7	4.2%
MANGO	186.3	192.3	3.2%
LIMON	153.8	161.7	5.2%
COPRA	123.8	121.9	-1.5%
NUEZ	0.26	0.30	13.4%
AGAVE	12.7	14.6	15.5%
PLATANO	75.9	75.6	-0.4%
Total	2,797	2,827	1.1%

Fuente: SIAP (SADER). Datos preliminares al 31 de agosto de cada año.

N.A.= No aplica.



PRODUCCIÓN DE LOS 11 PRINCIPALES CULTIVOS PERENNES AÑOS 2019 vs. 2018

(Avance al mes de agosto del 2019)

(Miles de Toneladas)

Cultivo	2018	2019	Var. %
	Avance	Avance	Avance
Caña de azúcar	55,867	57,923	3.7%
Café cereza	852	910	6.8%
Alfalfa verde	30,457	30,772	1.0%
Naranja	3,376	3,577	6.0%
Aguacate	1,368	1,416	3.5%
Mango	1,823	1,981	8.6%
Limón	1,423	1,551	9.0%
Copra	164	164	-0.3%
Nuez	1	1	14.2%
Agave	1,027	1,131	10.1%
Plátano	1,590	1,660	4.4%
Total	97,950	101,086	3.2%

Fuente: SIAP (SADER). Datos preliminares al 31 de agosto de cada año.

N.A.= No aplica.



VOLUMEN DE PRODUCCIÓN DE CARNE EN CANAL Y PARTICIPACIÓN, AÑO 2019 VS 2018

Toneladas
(Avance al mes de agosto de cada año)

Carne en Canal	2018	2019	Var. Relativa 2019/2018
Ave	2,153,557	2,243,810	4.19
Bovino	1,289,717	1,319,923	2.34
Porcino	967,358	1,029,655	6.44
Ovino	40,731	41,494	1.87
Caprino	25,630	25,804	0.68
Guajolote	10,397	10,451	0.52
GRAN TOTAL	4,487,390	4,671,137	4.09

Fuente: SIAP (SADER)



VOLUMEN DE PRODUCCIÓN DE LECHE Y OTROS PRODUCTOS PECUARIOS, AÑO 2019 vs 2018

Toneladas
(Avance al mes de agosto de cada año)

Producto	2018	2019	Var. Relativa 2019/2018
Total Leche 1/	7,999,717	8,168,637	2.11
Leche de Bovino	7,891,920	8,061,218	2.15
Leche de Caprino	107,797	107,419	-0.35
Huevo para plato	1,908,314	1,950,950	2.23
Miel	38,231	38,333	0.27

1/ Miles de litros.

Fuente: SIAP (SADER)



Consejo Nacional Agropecuario

5. AVANCES EN LA PRODUCCIÓN Y EMPLEO PESQUERO



EXPECTATIVAS DE PRODUCCIÓN PESQUERA

En 2019 la estimación de producción pesquera será 2.5% mayor respecto del año anterior; en captura de pelágicos menores (sardina, anchoveta y macarela) incrementará 2.5%, mientras que la captura y cosecha de atún y camarón el aumento será de 3.1 y 1.7%, respectivamente.

EXPECTATIVAS DE PRODUCCIÓN PESQUERA

	Producto	Volumen 2018 (toneladas)	Expectativa 2019 ^{p/} (toneladas y variación %)	Precios y variación porcentual anual segunda semana de agosto 2019			
				Medio rural ^{1/} (pesos/tonelada)	Mayoreo ^{2/} (pesos/kg)	Consumidor ^{3/} (pesos/kg)	Internacional ^{4/} (pesos/tonelada)
2.5%  Pesquero 2019 2,205,323 2018 2,151,938	Camarón	231,828	235,671 (1.7)	n.d.	146.20 (-2.5)	277.19 (-2.3)	245,873 (5.7)
	Atún	111,101	114,600 (3.1)	n.d.	73.75 (6.9)	114.63 (-2.3)	n.d.
	Sardina	555,961	569,920 (2.5)	n.d.	72.00 (24.1)	106.85 (30.3)	n.d.

p/preliminar.

e/ Expectativa.

Fuente Original: Expectativas Agroalimentarias agosto 2019.

Fuente: SIAP y CONAPESCA



PERSONAL OCUPADO EN EL SUBSECTOR PESQUERO DEL AÑO 2019 (1er. Trimestre)

En la actividad de pesca trabajaron 167 mil personas en el **Primer Trimestre del 2019**, cifra 2.7% mayor respecto del mismo trimestre de 2018; aportó 2.5% del empleo en el sector agropecuario y pesquero.

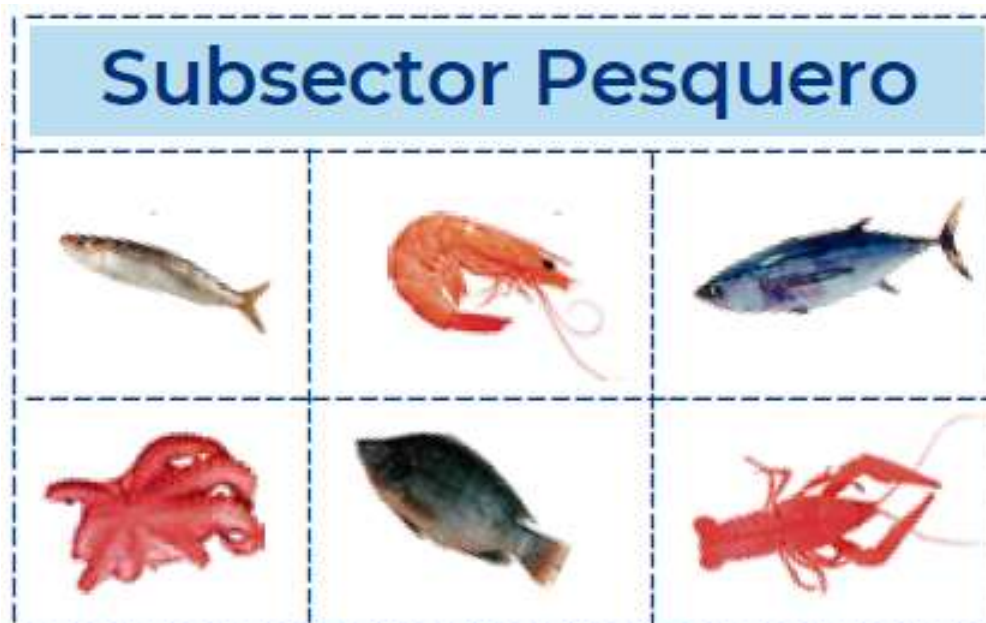

Fuente Original: Expectativas Agroalimentarias julio 2019.



Consejo Nacional Agropecuario

6. ALMACENAMIENTO DE AGUA EN PRESAS DE USO AGRÍCOLA



REPORTE MENSUAL DE ALMACENAMIENTO DE AGUA EN PRESAS DE USO AGRÍCOLA

SEPTIEMBRE DEL 2019



Fuente: SIAP (SADER). Datos de la tercera decena de septiembre 2019.



REPORTE MENSUAL DE ALMACENAMIENTO DE AGUA EN PRESAS DE USO AGRÍCOLA

SEPTIEMBRE DEL 2019

Región	Almacenamiento (HM3)	% en igual fecha		
		2019	2018	2017
Sur	16,634.0	57.3%	62.2%	75.3%
Noroeste	12,782.4	53.1%	69.5%	74.8%
Noreste	11,739.5	55.1%	64.8%	70.2%
Centro	13,266.2	72.7%	84.6%	76.6%
TOTALES	54,422.1	59.6%	70.3%	74.2%

Fuente: SIAP (SADER). Datos de la tercera decena de septiembre 2019.



REPORTE MENSUAL DE ALMACENAMIENTO DE AGUA EN PRESAS DE USO AGRÍCOLA EN PRESAS DE USO AGRÍCOLA

SEPTIEMBRE DEL 2019



Fuente: SIAP (SADER). Datos de la tercera decena de septiembre 2019.



VULNERABILIDAD EN ÁREAS AGRÍCOLAS (AGOSTO DEL 2019)

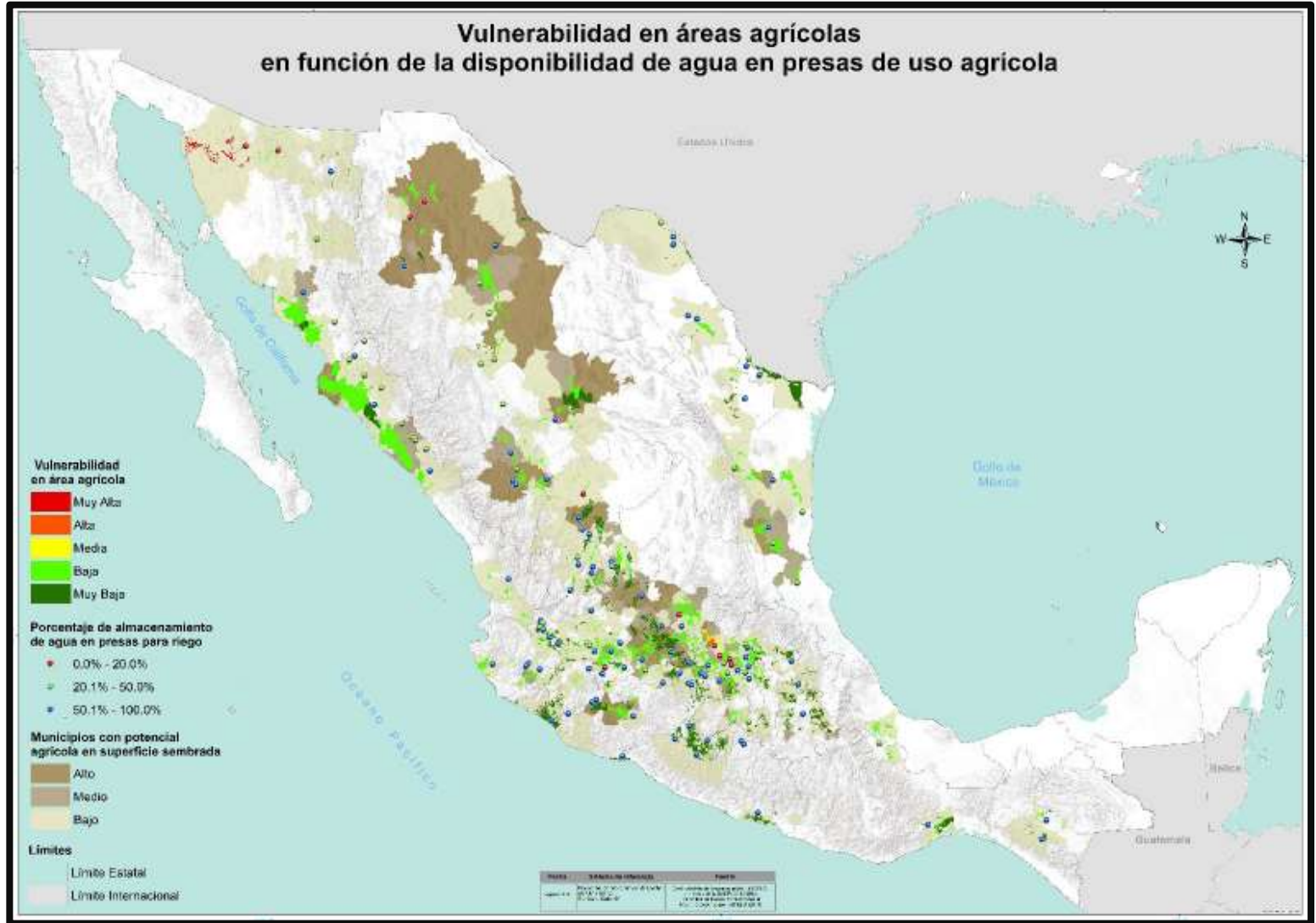



VULNERABILIDAD EN ÁREAS AGRÍCOLAS

AGOSTO DEL 2019

Al cierre del mes de agosto a nivel nacional se tienen reportadas un millón 416 mil 113 ha sembradas en áreas de riego aún sin cosechar en el estado de Sonora se presenta la vulnerabilidad más simbólica muy alta.

- ❑ Las áreas con **muy alta** vulnerabilidad se localizan en los municipios de Altar, Atil Caborca, Oquitoa, Pitiquito, Trincheras y Tubutama con una superficie de 3,744 ha; los cultivos sembrados son elote, espárrago, naranja, nuez, papa, sorgo forrajero verde, tomate rojo y tomate verde.
- ❑ Las vulnerabilidades **alta y medía** se ubican en el estado de Querétaro en los municipios de Pedro Escobedo, Colón, el Marqués, San Juan del Río y Tequisquiapan con un total de 26,945 ha; los cultivos sembrados en estas zonas son maíz grano, maíz forrajero verde, espárrago, tomate verde, uva y chile verde principalmente.
- ❑ Las vulnerabilidades **baja y muy baja** se distribuyen en el resto de los estados.