



# **EXPECTATIVA DEL SECTOR AGROALIMENTARIO EN MEXICO**

## **Situación actual y retos ante la Crisis.**

---

**Ing. Bosco de la Vega  
Valladolid**

**Presidente del Consejo Nacional  
Agropecuario**



*Consejo Nacional Agropecuario*



**banregio**

Jueves 09 de julio del 2020

# QUE ES EL CONSEJO NACIONAL AGROPECUARIO

❖ ORGANISMO CÚPULA DEL SECTOR AGROALIMENTARIO NACIONAL.

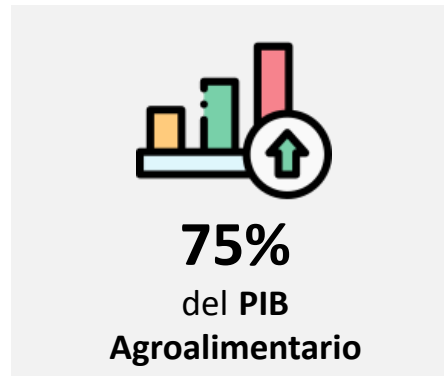

❖ FUNDADO HACE 36 AÑOS.

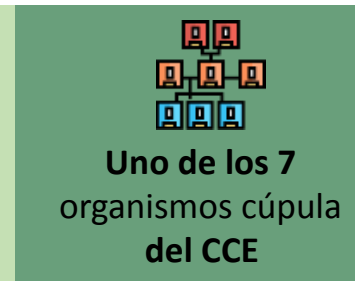

❖ DEFENSA Y PROMOCION DEL SECTOR AGROALIMENTARIO NACIONAL.

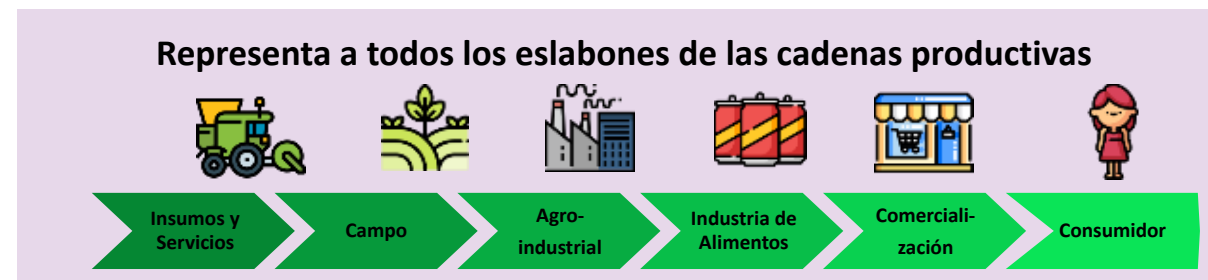

# IMPORTANCIA DEL SECTOR AGROALIMENTARIO MEXICANO



**8.2 %**  
del total del  
PIB <sup>(1)</sup>



**14%**  
de los **empleos**  
formales <sup>(2)</sup>



**8%**  
del total de las  
exportaciones <sup>(3)</sup>



**1º**  
proveedor de  
alimentos a EUA  
<sup>(1)</sup>



**38 Mil M USD**  
valor total de las  
exportaciones <sup>(4)</sup>



**9º** Productor y **8º**  
exportador de alimentos  
en el Mundo <sup>(5)</sup>



Genera más divisas que las  
Exportaciones de petróleo,  
el Turismo y las Remesas

Fuentes:

- (1) INEGI, Sistema de Cuentas Nacionales de México.
- (2) INEGI, Encuesta Nacional de Ocupación y Empleo (ENOE) y Encuesta de la Industria Manufacturera.
- (3) INEGI, 2018.
- (4) INEGI, Exportaciones Agroalimentarias
- (5) Atlas Agroalimentario 2018.



# SITUACIÓN ACTUAL

## ECONOMIA

---



# PARA EL 2020 SE PREVEE UNA FUERTE CAIDA DEL PIB EN MEXICO...

## PIB de México se desplomará 10.5% en 2020: FMI

*México será una de las economías más afectadas en este año, luego de la pandemia de coronavirus, según la previsión del Fondo Monetario Internacional.*

**24 DE JUNIO 2020**



México liderará desplomes del PIB con una caída de 10.5% en 2020: FMI



**ALGUNOS ANALISITAS ESTIMAN QUE PUEDA SER HASTA MAYOR LA CAIDA PARA MX**

# LOS DIFERENTES INDICADORES DEL EMPLEO MUESTRAN UNA REALIDAD QUE NO SE PUEDE OCULTAR...

**+ 1 MILLON DE EMPLEOS  
FORMALES PERDIDOS** todos con registro  
en el Instituto Mexicano del Seguro Social (IMSS).

pérdida acumulada de empleos en los últimos 4 meses



MARZO

-130,593

ABRIL

-555,247

MAYO

-344,526

MAYO

-14,244

# Y NO SOLO ESO ... MILLONES DE PERSONAS HAN PERDIDO SUS INGRESOS.

LA CRISIS DEL CORONAVIRUS >

## Unas 12 millones de personas dejaron de trabajar en México durante abril

Una encuesta del Instituto de Estadística confirma el golpe de la pandemia a los empleos formales e informales durante la cuarentena

La población ocupada pero con necesidad y disposición de trabajar más aumentó de 5.1 millones en marzo de 2020 a 11 millones en abril, mientras la población no ocupada con disponibilidad para trabajar, pero sin buscar activamente un empleo, pasó de 5.9 millones en marzo de 2020, a 20 millones

### Coctel explosivo

Por la pandemia, más de 12 millones de personas dejaron de laborar en abril.

POBLACIÓN OCUPADA\*  
(Millones de personas)



\*Es una estimación dado que las encuestas presenciales y telefónicas tienen diferencias metodológicas.

Y LA ECONOMÍA:

↓ **7.99%** Caída del PIB para el 2020, según analistas consultados por Banxico.

↓ **1.8 pts.** Caída en índice de Confianza Empresarial de las Manufacturas, octavo retroceso consecutivo.

Fuente: Inegi, Encuesta Telefónica de ocupación y empleo para abril, y cifras del Banxico

# GRAVES IMPACTOS EN LA POBREZA DE NUESTRO PAIS POR EL COVID-19

## México será de los países con mayor aumento en la pobreza por Covid-19: Cepal

## Crisis por coronavirus dejará 10 millones de pobres más en México, alerta Coneval

**10 MILLONES DE POBRES MÁS**

### Los que más pierden

El Coneval advierte que la crisis sanitaria generada por el Covid-19 podría aumentar la población en condición de pobreza y pondrá en riesgo los avances en desarrollo social, incluso con los programas sociales vigentes.

#### Ingreso inferior a la línea de pobreza extrema

■ Cifras al año que se indica, en millones de personas

— Escenario I — Escenario II

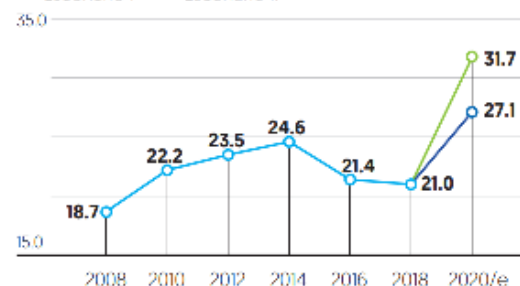

#### Ingreso inferior a la línea de pobreza

■ Cifras al año que se indica, en millones de personas

— Escenario I — Escenario II

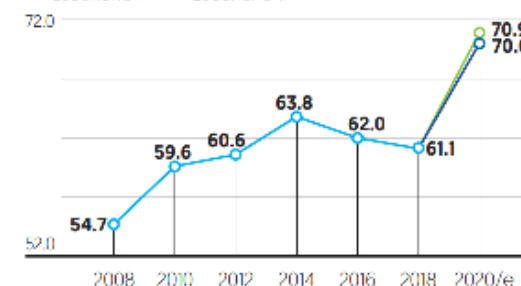

I. Cálculo generalizado en el ingreso equivalente a 5% II. Reducción más pronunciada para los hogares en pobreza urbana

Fuente: CONEVAL

e/: Expectativa

### BIENESTAR SOCIAL EN DECLIVE

**56.7%**

#### DE LA POBLACIÓN

En México estaría en este año por debajo de la línea de pobreza por ingresos, desde el 48.8% de 2018.

**25.3%**

#### DEL TOTAL

De mexicanos caerían en pobreza extrema, por encima del 18.8% reportado en 2018.

**45.8%**

#### ES LA ESTIMACIÓN

Para la pobreza laboral en el segundo trimestre de este año, la cifra más alta desde 2005.

# PREOCUPANTE QUE MÉXICO SEA UNO DE LOS PAÍSES CON MENOR INVERSIÓN DE SU PIB PARA ENFRENTAR LA CRISIS DEL COVID-19.

Apoyos y programas para enfrentar la crisis del covid-19 como porcentaje del PIB

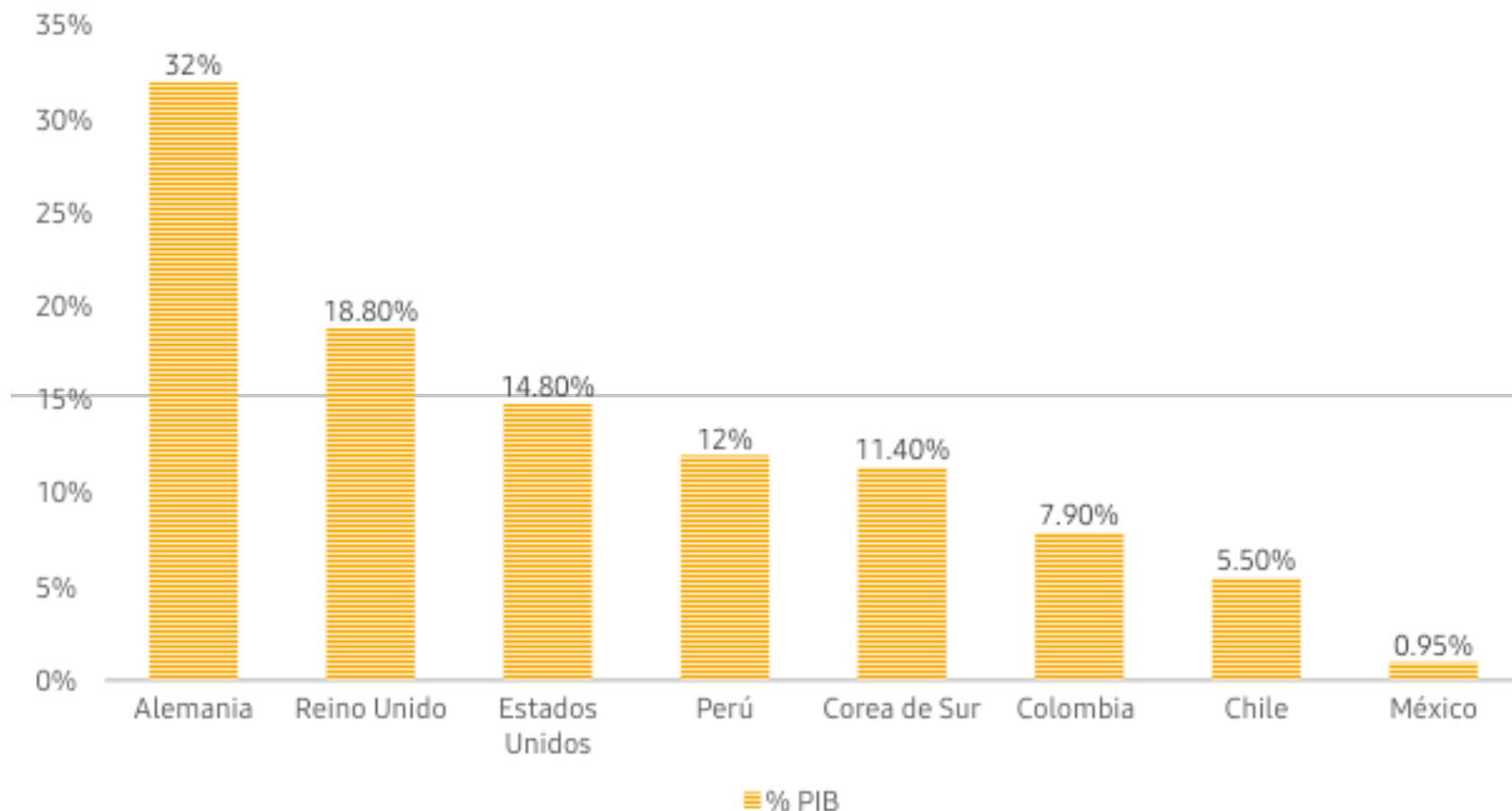

**NO EXISTE UN PLAN PARA LA REACTIVACION ECONOMICA DE MEXICO**

## MENOR INVERSIÓN EN:

- FINANCIAMIENTO
- TASAS DE INTERÉS
- PROTECCIÓN AL EMPLEO
- REDUCCIONES FISCALES
- EXCENCIONES DE IMPUESTOS
- SECTORES ESTRATÉGICOS
- HIPOTECAS
- ENTRE OTROS...

**SITUACIÓN ACTUAL...**

**DEL SECTOR  
AGROALIMENTARIO**





# EXISTEN IMPACTOS EN EL SECTOR...

- **AGRICOLA**

- Bajos precios commodities
- Alza de costos de producción
- Problemas de comercialización.
- Apoyos limitados a pequeños productores
- Eliminación de AXC e Ingreso Objetivo



- **PECUARIA**

- Contracción de la demanda, baja consumo del 15% al 40 %
- Afectación por la situación de la industria Hotelera, restaurantera , Turismo
- Algo se incremento en la exportación de res y puerco.



# QUE ESTAN AFECTANDO SU DESARROLLO

- **HORTOFRUTICOLA**

- La ausencia de consumidores fuera de casa ha hecho colapsar el mercado del Food Service.
- El mercado del Retail, que normalmente compra la mitad del volumen de los vegetales, ha registrado una sobreoferta inesperada que está presionando los precios.
- Las exportaciones hortofrutícolas han tenido una sensible baja



- **PESCA Y ACUACULTURA**

- Afectaciones de la demanda HORECAS
- Costos de producción
- Eliminación apoyos diesel pesquero





# DIVERSAS VARIABLES ESTÁN AFECTANDO EL DESARROLLO DEL SECTOR AGROALIMENTARIO...

BAJA EN CONSUMO / DEMANDA

RIESGOS DE  
CONTAGIOS EN LA  
MANO DE OBRA



CONTRACCIÓN  
ECONÓMICA MUNDIAL  
MX - EUA

FALTA DE APOYOS,  
FINANCIAMIENTO  
Y PROBLEMAS DE  
LIQUIDEZ



INCREMENTO EN  
COSTOS DE  
PRODUCCIÓN  
POR AJUSTE  
CAMBIARIO

PRECIOS MUNDIALES DE  
ALIMENTOS A LA BAJA



CIERRE RESTAURANTES, HOTELES,  
CENTROS TURÍSTICOS, ETC.

# A PESAR DE LA SITUACION ,EL SECTOR AGROPECUARIO SIGUE CRECIENDO ...

## PIB AL PRIMER TRIMESTRE DE 2020

Concepto	Variación % real respecto al trimestre previo	Variación % real respecto a igual trimestre de 2019
PIB Total	(-) 1.2	(-) 2.2
Actividades Primarias	1.7	1.1
Actividades Secundarias	(-) 1.2	(-) 3.5
Actividades Terciarias	(-) 0.9	(-) 1.2

+1.1

## EXPORTACIONES ABRIL DEL 2020

+6.4

Concepto	Abril*		Enero-Abril*	
	Millones de Dólares	Variación % Anual	Millones de Dólares	Variación % Anual
<b>Exportaciones Totales</b>	<b>23,384.8</b>	<b>(-) 40.9</b>	<b>131,907.0</b>	<b>(-) 10.7</b>
Petroleras	758.0	(-) 66.4	5,856.8	(-) 37.1
No petroleras	22,626.8	(-) 39.4	126,050.3	(-) 8.9
Agropecuarias	1,763.6	(-) 8.2	7,323.6	6.4
Extractivas	553.2	20.0	2,250.7	16.6
Manufactureras	20,310.0	(-) 41.9	116,476.0	(-) 10.1
Automotrices	2,627.3	(-) 79.1	37,475.7	(-) 20.0
No automotrices	17,682.7	(-) 20.9	79,000.3	(-) 4.5

## TRABAJADORES ASEGURADOS EN EL IMSS ABRIL DEL 2020

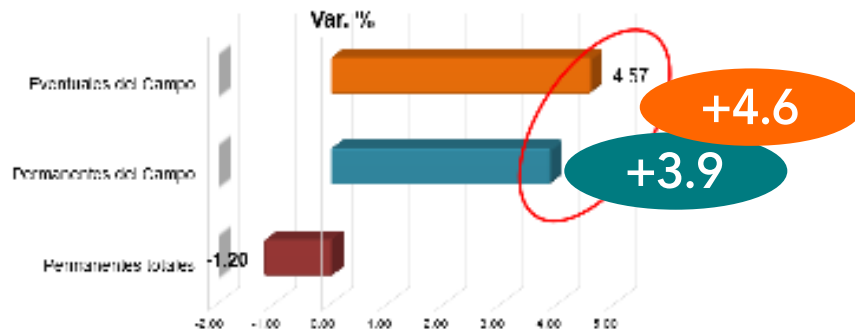

## BALANZA COMERCIAL AGROALIMENTARIA ABRIL DEL 2020





# ACCIONES REALIZADAS COMO CNA ANTE LA CRISIS.

---



*Consejo Nacional Agropecuario*



# EL 11 DE MARZO SE REALIZÓ LA DECLARATORIA DE PANDEMIA / OMS

- La Organización Mundial de la Salud declaró Pandemia al Coronavirus , COVID -19.



11 de marzo

# INMEDIATAMENTE CONFORMAMOS COMO CNA UN COMITÉ DE CRISIS COVID-19

- Reuniones (teleconferencias) semanales.
- Vicepresidentes y Comisionados del CNA.
- Definir estrategia y acciones a seguir como sector, ante la contingencia del Coronavirus COVID-19.





**HEMOS ESTADO  
TRABAJANDO EN 3  
OBJETIVOS  
FUNDAMENTALES :**

**1° Proteger la salud y la vida de las personas.**

**2° Garantizar el abasto de alimentos para la población.**

**3° Sentar las bases para la reactivación económica y reducir los impactos negativos .**



**objetivos**



# EN CADA UNO DE LOS OBJETIVOS HEMOS REALIZADO ACCIONES CONCRETAS

## 1º PROTEGER LA SALUD Y LA VIDA DE LAS PERSONAS.

- Reforzar las acciones y protocolos de seguridad de nuestros trabajadores.
- Campaña “Quédate en casa”
- Mantener informado permanentemente a nuestro sector.
- **NO HEMOS TENIDO REGISTRO DE EMPRESAS CERRADAS EN EL SECTOR POR CONTAGIOS**

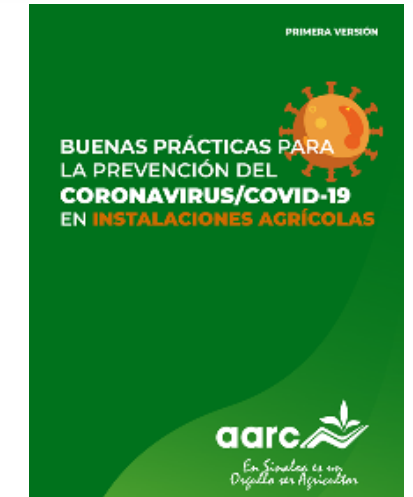
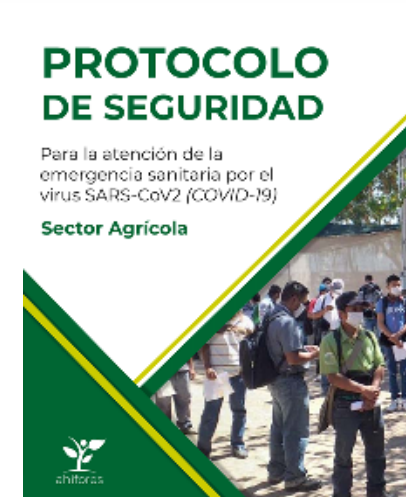

# EN EL CASO DEL OBJETIVO 2° DE GARANTIZAR EL ABASTO DE ALIMENTOS PARA LA POBLACION

- Trabajando en Coordinación con la SADER, con la Secretaria de Seguridad Pública, con la SEDENA.
- Trabajo con toda la cadena de suministro: proveedores de insumos, productores, agroindustria, transportistas, distribuidores.
- Manejo de medios haciendo un llamado a la población a no realizar compras de pánico y que el sector sigue trabajando para que no falten alimentos.
- **SE HA MANTENIDO EL ABASTO DE ALIMENTOS EN LOS DIFERENTES CENTROS DE DISTRIBUCION**

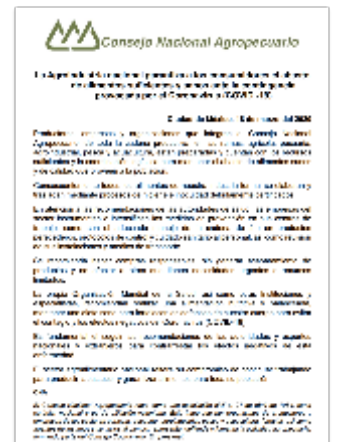



LLEVAMOS A  
CABO EL  
PROYECTO QUE  
DENOMINAMOS:



Consejo Nacional  
Agropecuario



# Objetivo

Aliviar el hambre con los recursos a nuestro alcance, para apoyar con alimentos a población más necesitada en estos momentos de crisis .

SUMANDO Y COORDINANDO ESFUERZOS CON VARIAS INSTITUCIONES



OTRAS INSTITUCIONES





# PARA HACER LLEGAR ALIMENTOS A LA POBLACION MAS NECESITADA.





*Consejo Nacional Agropecuario*

## Resultados a 2 meses de arranque

Total de donaciones en especie, económicas y por otros medios:

**17,069.41** toneladas de alimentos con un valor comercial de **\$509,364,531.00**



# SEGUIMOS TRABAJANDO CON OTRAS INSTANCIAS PARA TRATAR DE LOGRAR UN GRAN ACUERDO NACIONAL

CON LAS JUNTAS DE COORDINACION POLITICA DEL SENADO DE LA REPUBLICA Y DE LA CAMARA DE DIPUTADOS

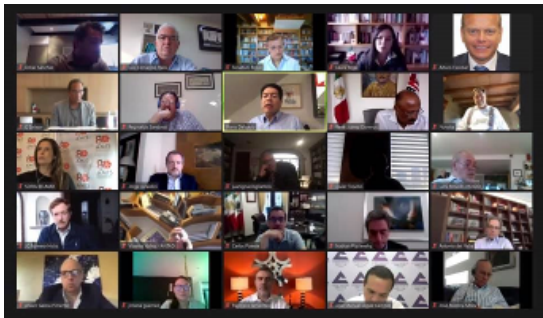

CON LOS GOBERNADORES CONAGO

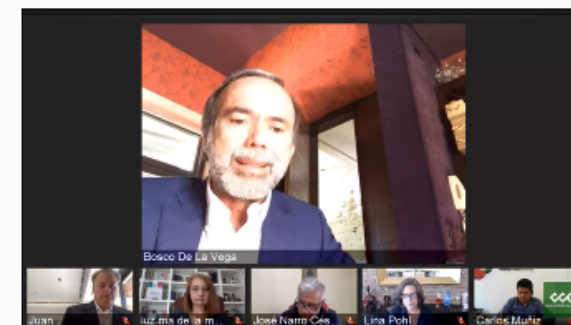
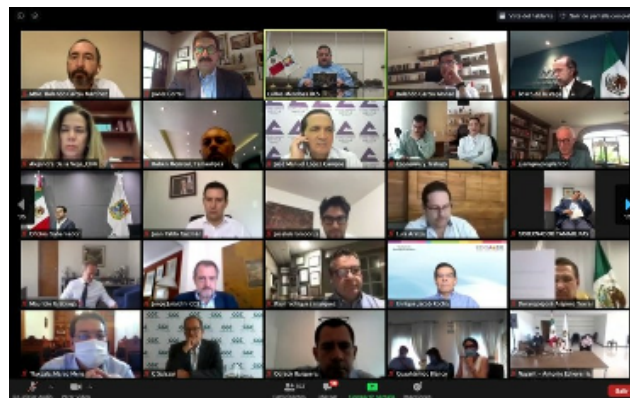

ATENCIÓN INMEDIATA A LA CRISIS: CADENA AGROPECUARIA Y ALIMENTACIÓN

854 visualizaciones

40

7

COMPARTIR

GUARDAR



CON LOS ALCADES DE MEXICO

# SEGUIMOS TRABAJANDO CON EL GOBIERNO...

GOBIERNO DE  
**MÉXICO**



**MÉXICO**  
PRESIDENCIA DE LA REPÚBLICA

**AGRICULTURA**

SECRETARÍA DE AGRICULTURA Y DESARROLLO RURAL



**ECONOMÍA**

SECRETARÍA DE ECONOMÍA



ANDRÉS MANUEL LÓPEZ  
OBRADOR,  
PRESIDENTE DE MÉXICO



ALFONSO ROMO GARZA, JEFE  
DE LA OFICINA PRESIDENCIA



VÍCTOR VILLALOBOS  
ARÁMBULA  
SECRETARIO DE SADER



GRACIELA MARQUEZ COLIN  
SECRETARIA DE ECONOMIA

# EN DIFERENTES TEMAS RELACIONADOS AL SECTOR AGROALIMENTARIO...



**MARCELO EBRARD,  
SECRETARIO DE  
RELACIONES  
EXTERIORES**



**ALFONSO DURAZO  
MONTAÑO, SSYPC**



**ARTURO HERRERA  
SHCP**



**LUISA MARÍA ALCALDE  
LUJÁN.  
STPS**



**VICTOR MANUEL TOLEDO  
SEMARNAT**



**OLGA SANCHEZ CORDERO  
SECRETARIA  
GOBERNACION**



**JOSÉ ALONSO NOVELO  
COFEPRIS**



**ZOÉ ROBLEDO,  
DIRECTOR DEL IMSS**





Consejo Nacional Agropecuario

# FIRMAMOS EL ACUERDO NACIONAL PARA LA AUTOSUFICIENCIA ALIMENTARIA



Huetamo, Michoacán  
8 de febrero del 2019





Consejo Nacional Agropecuario

# EN NUESTRA ULTIMA ASAMBLEA GENERAL EL PASADO 27 DE FEBRERO 2020

- Reafirmamos el compromiso de trabajar conjuntamente con el Gobierno.
- Coadyuvar en su legitimo anhelo de pasar a la Historia como un buen Presidente de México.



# LA SEMANA PASADA....

- Reunión de Comité Directivo
- 02 de julio
- Canciller Marcelo Ebrard



- Reunión de trabajo
- 03 de julio
- Secretaria de SEGOB Olga Sanchez Cordero
- Secretario SADER , Victor Manuel Villalobos



**ESTAMOS ENFRENTANDO ADEMÁS DE LA  
CRISIS DE SALUD, ECONOMICA, DE SEGURIDAD  
Y POLITICA.**

**DECISIONES QUE ESTAN AFECTANDO  
A NUESTRO SECTOR:**



*Consejo Nacional Agropecuario*

# EMBESTIDAS HACIA EL SECTOR ....

**DRASTICA CAIDA DEL  
PRESUPUESTO AL SECTOR Y  
RECORTES  
40% MENOS**

**ELIMINACION DE  
PROGRAMAS A LA  
AGRICULTURA  
COMERCIAL**

**ELIMINACION DE DELEGACIONES  
RECORTES EN SENASICA  
AGREGADOS COMERCIALES Y  
AGRICOLAS**

**INTENCION DE GRAVAMEN  
DE AGUA  
CAMARA DE DIPUTADOS**

**LEY DE AGUAS NACIONALES**

**NOM-051 ETIQUETADO ALIMENTOS**

**PROHIBICION GLIFOSATO  
RETRASOS EN TRAMITES**

**ELIMINACION APOYO  
DIESEL AGROPECUARIO Y  
PESQUERO**

**RETRASOS IMPORTANTES EN  
DEVOLUCIONES  
DE IVA  
SAT**

**LEY DE MAICES NATIVOS  
SENADO DE LA REPUBLICA**





# A RAIZ DE LAS MALAS DECISIONES EMITIMOS UN FUERTE COMUNICADO DE PRENSA....

02 DE JUNIO

SEÑALANDO QUE DECISIONES DE GOBIERNO ESTAN ACABANDO CON EL SECTOR AGROALIMENTARIO.

EN EL QUE SEÑALAMOS LOS IMPACTOS NEGATIVOS HACIA EL SECTOR.



## DECISIONES GUBERNAMENTALES ESTÁN ACABANDO CON EL AGRO MEXICANO

- *Recortan presupuesto de la Secretaría de Agricultura y Desarrollo Rural: desaparecen los programas de apoyo a la agricultura comercial, prohíben el uso de algunos productos para la protección de cultivos y otros que sacaran de mercado a los agricultores, eliminan los estímulos fiscales a la gasolina y al diésel para uso agropecuario y pesquero.*
- *Se corre el riesgo de dismantelar la planta productiva nacional y acabar con la agricultura, la ganadería y la pesca, mediana y grande, que es responsable del 80% de la producción de alimentos del país y un medio indispensable para lograr la autosuficiencia alimentaria.*

*Ciudad de México, 2 de junio del 2020*

El Gobierno de México publicó en el Diario Oficial de la Federación, el pasado 29 de mayo, un acuerdo con el que elimina diversos estímulos que limitan la productividad, la competitividad y la rentabilidad del Sector Agroalimentario mexicano, pone en peligro la producción de alimentos y la seguridad alimentaria.

Justo cuando en Estados Unidos, nuestro principal socio comercial se anuncian apoyos históricos por más de 19 mil millones de dólares para sus productores agroalimentarios para mitigar los impactos de la crisis económica global que estamos viviendo, en México se toma una decisión exactamente contraria eliminando estímulos que tendrán un impacto negativo para el Sector Agroalimentario del país, lo que derivará en una mayor dependencia de las importaciones en materia alimentaria.

El recorte al Presupuesto de Egresos para la Secretaría de Agricultura y Desarrollo Rural (Sader) para este 2020 es desmesurado, equivalente al -27.5% respecto al del año anterior.

ursos a otros, se prevén  
juro agropecuario, para  
Nacional de Garantías  
sector agroalimentario,

**DECISIONES GUBERNAMENTALES ESTÁN ACABANDO CON EL AGRO MEXICANO**

quero y agropecuario a  
renta que el mecanismo  
cicultores de menores  
nina debido a que no se  
ra su operación.

# LO CUAL GENERÓ UN GRAN INTERES E IMPACTO EN LOS MEDIOS

EL FINANCIERO

NACIONAL

## La producción nacional de alimentos está en peligro por decisiones del Gobierno, advierte el CNA

EL UNIVERSAL

### Peligra producción de alimentos sin estímulos al campo y pesca: CNA

CARTERA 02/06/2020 | 18:18 |  
Ivette Saldaña



### Acusa CNA golpe al agro mexicano

Grupo REFORMA  
Cd. de México (2-Jun-2020).- 18:22 hrs.

**Aristegui**  
NOTICIAS

La 4T le está pegando durísimo a la agricultura comercial: Bosco de la Vega | Entérate

MILENIO | 2020

Comparte esta noticia

### Decisiones del gobierno ponen en peligro el campo mexicano: CNA

Lajornada  
Méx co, CDMX | martes 30 de junio de 2020

### Decisiones del gobierno "acaban con agro mexicano": CNA

Carolina Gómez Mena | martes, 02 jun 2020  
18:59



NOTICIAS

### ACABAN con el Agro Mexicano: recorte al presupuesto de SADER

JUEVES 4 JUNIO 2020 18:59

MVS Noticias  
@MVSNoticias

"Si el Gobierno sigue golpeando a la agricultura media y grande, va a generar desabasto y encarecimiento de los alimentos":  
[@CNAgropecuario](#).  
[#EntrevistaMVS](#) con  
[@LuisCardenasMx](#)



MVS Noticias - La 4T está haciendo todo lo posible por desmantelarnos: CNA - Luis C...

# Y UNA IMPORTANTE CANTIDAD DE ENTREVISTAS EN IMPORTANTES MEDIOS



**TAMBIEN TENEMOS AMENAZAS PARA  
NUESTRAS EXPORTACIONES A  
ESTADOS UNIDOS  
ANTE LA IMPLEMENTACIÓN DEL T-MEC**



*Consejo Nacional Agropecuario*



# LA IMPLEMENTACION DEL T-MEC TRAE RIESGOS PARA NUESTRO SECTOR

EL TEMA LABORAL, TRABAJO INFANTIL Y  
TRABAJO FORZOSÓ

PRESIONES PARA ESTABLECER UN  
ESQUEMA DE ESTACIONALIDAD

PRESIONES DE PRODUCTORES DE  
ESTADOS UNIDOS



**LAS ELECCIONES EN ESTADOS UNIDOS  
PUEDEN AFECTAR NUESTRAS  
EXPORTACIONES**

T-MEC

# COMO VEMOS EL ESCENARIO



*Consejo Nacional Agropecuario*

# EL ESCENARIO...

MUY COMPLEJO

## EN EL TEMA DE SALUD

- Mayores contagios y muertes.
- Riesgos en la cadena suministro por contagios.

## CRISIS ECONÓMICA

- No hay un plan incluyente para la protección del empleo y los ingresos de los trabajadores.

## CRISIS DE SEGURIDAD

- Se espera un incremento en los delitos, robos de mercancías, saqueos, y mayores problemas sociales.

## CRISIS POLÍTICA / SOCIAL

- Polarización, división, ataques y confrontación.

# COMO SECTOR... VEMOS ALGUNOS RIESGOS





# SEGUIMOS TRABAJANDO EN...

Reforzar las Medidas de  
Prevención y Control en  
los Centros de Trabajo

Cuidado de la salud y la vida de los trabajadores.

Asegurar el Abasto de  
Alimentos

Que las medidas de contención no obstaculicen la cadena de suministro de alimentos para el mercado nacional e internacional.

Asegurar que la Oferta  
sea Desplazada

Alternativas de nuevos mercados, apoyos para paliar la crisis, posibles compra de gobierno, diversificación de mercados, facilitación comercial y establecimiento de cupos, en acuerdo con los sectores involucrados.

Plan de Reactivación  
Económica para el Sector.

Apoyos, Financiamiento, Programas, etc.





# **OPORTUNIDADES PARA EL SECTOR AGROALIMENTARIO**

# ESTAMOS EN UN SECTOR EN DONDE LA DEMANDA DE ALIMENTOS ES CRECIENTE, AÚN CON LAS CONDICIONES ADVERSAS ACTUALES...

## Em expansão

Demanda mundial por alimentos (bilhões de toneladas)

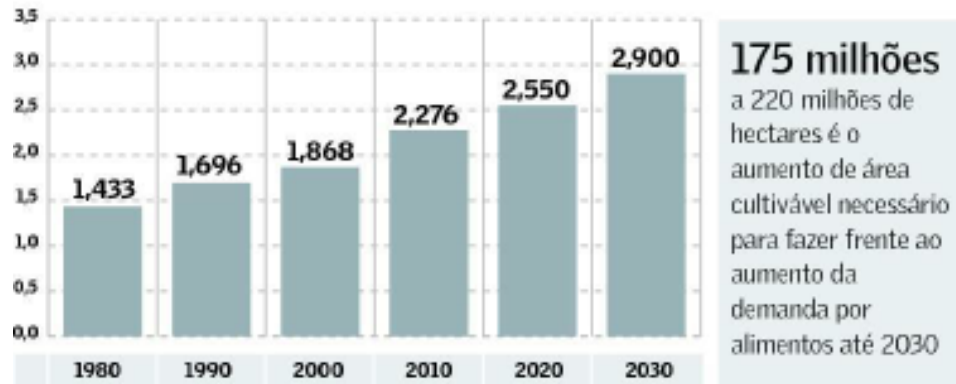

Fontes: FAO, McKinsey



McKinsey & Company

Creciente demanda de proteína animal



**COMO**  
ALIMENTAR AL MUNDO  
**2050**

Para del 2050  
Tenemos que aumentar la producción mundial de alimentos en al menos un 60% de los que actualmente producimos.

# MÉXICO POSEE UNA RED DE 13 TRATADOS COMERCIALES CON 52 PAÍSES QUE REPRESENTAN POCO MÁS DEL 60% DEL PIB MUNDIAL

✓ México cuenta con una red de **13 Tratados Comerciales** con **52 países**.

En conjunto representan, según datos del Banco mundial:

- ✓ El **61.1%** del PIB mundial (49.4 billones de dólares).
- ✓ El **19.4%** de la población del mundo (1,472 millones de habitantes).

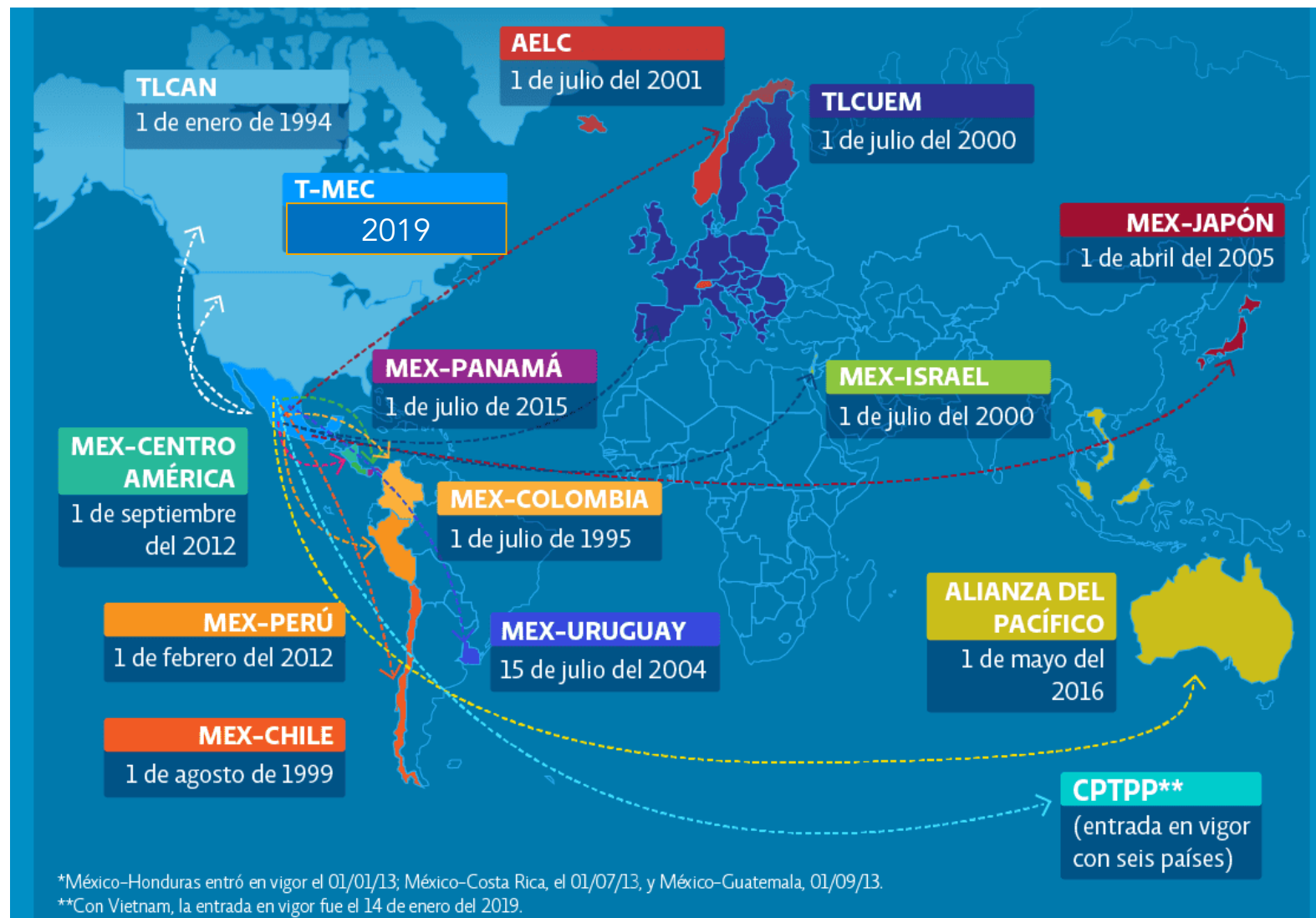



# TENEMOS GRANDES ACTIVOS PARA ACRECENTAR NUESTRA PRODUCCION Y EXPORTACIONES AGROALIMENTARIAS...

- ❑ Estatus Fito zoosanitario.
- ❑ Certificaciones de calidad e inocuidad.
- ❑ Productores competitivos, de 1er. mundo.
- ❑ Gran potencial de desarrollo y crecimiento....



# OPORTUNIDADES DE DIVERSIFICAR NUESTROS MERCADOS.

T-MEC  
FORTALECER EL  
PRINCIPAL TRATADO

ALIANZA PACÍFICO

TIPAT - CPTPP

EMIRATOS ARABES  
MERCADO HALAL

FORTALECER  
NUESTRO MERCADO  
INTERNO



TLCUEM

REINO UNIDO  
BREXIT

MÁS PROTOCOLOS CON CHINA

AMPLIAR BENEFICIOS CON COREA  
DEL SUR

AMPLIAR BENEFICIOS  
CON JAPÓN

RUSIA

# EN CONCLUSIÓN



*Consejo Nacional Agropecuario*

**ESTAMOS  
ENFRENTANDO LA MÁS  
GRAVE CRISIS DEL  
MÉXICO MODERNO Y  
AÚN NO SABEMOS  
CUÁL SERÁ LA  
DURACIÓN Y LA  
PROFUNDIDAD DE LA  
MISMA...**

---







**HOY MAS QUE NUNCA:  
DEBEMOS DE ESTAR  
UNIDOS Y TRABAJAR PARA  
QUE LOS IMPACTOS  
NEGATIVOS DE LA CRISIS  
NO SEAN TAN GRAVES...**

---

**SE TRATA DE ATRAVESAR  
UN BACHE HISTORICO Y  
NO CAER EN UN POZO  
PROFUNDO.**

The image features two men in black suits standing with their backs to the camera, their hands pressed against their heads in a gesture of stress or confusion. The background is a dark green gradient. On the left side, several white question marks of varying sizes are scattered. On the right side, several white exclamation marks of varying sizes are scattered. The overall scene conveys a sense of uncertainty and the pressure of decision-making during a crisis.

SI DESEAMOS TENER ÉXITO EN EL LARGO PLAZO Y SALIR DE ESTA CRISIS, DEPENDERÁ DE LAS DECISIONES CORRECTAS QUE TOMEMOS EN EL CORTO PLAZO...

■

**“CUANDO CREIAMOS QUE  
TENIAMOS TODAS LAS  
RESPUESTAS, DE PRONTO  
CAMBIARON TODAS LAS  
PREGUNTAS”**

---

**Mario Benedetti.**  
escritor, poeta, dramaturgo y  
periodista uruguayo.

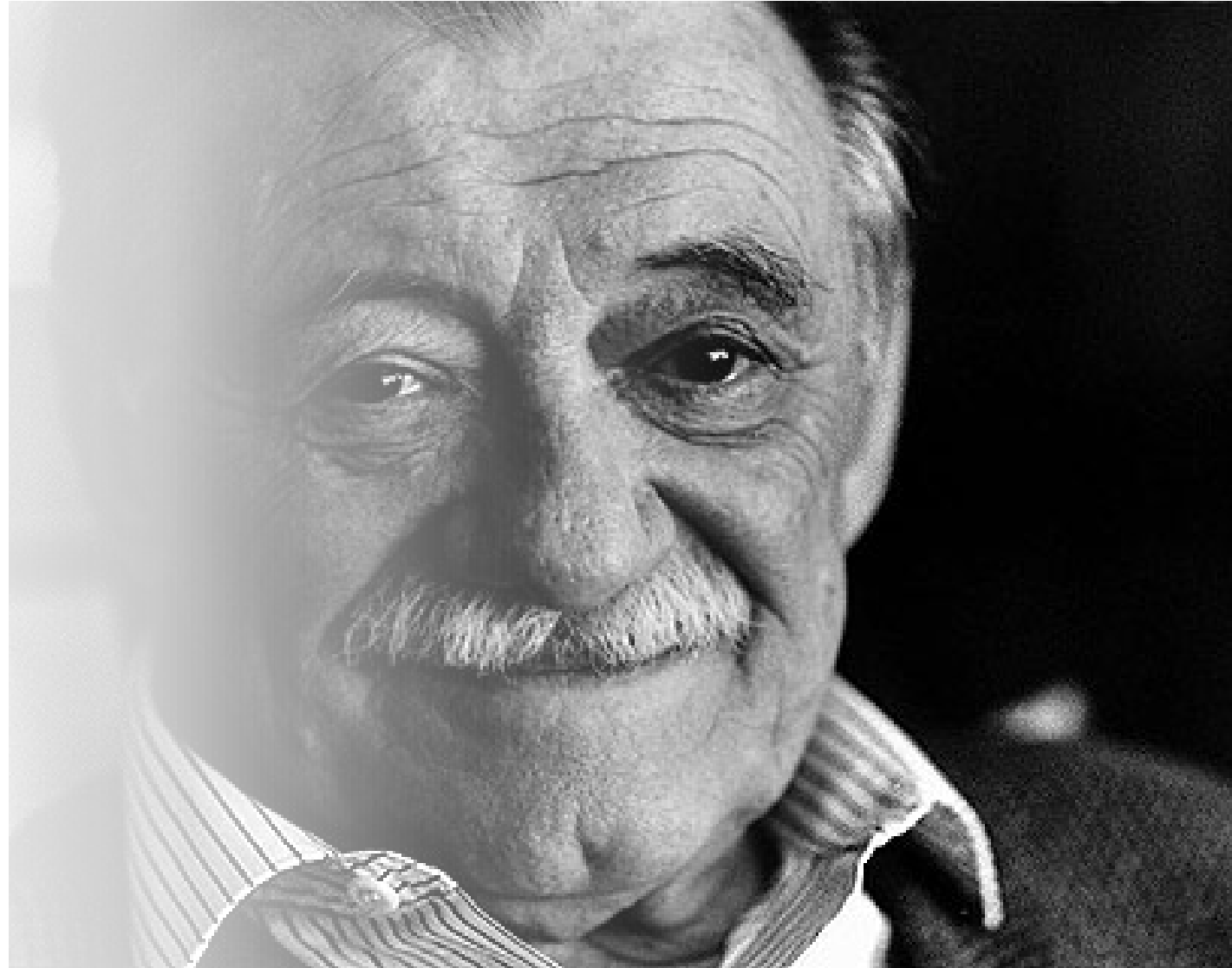

# MUCHAS GRACIAS

Consejo Nacional Agropecuario, A.C.



*Consejo Nacional Agropecuario*