

En la semana 48 se registraron contracciones del 1% para maíz y sorgo, mientras que la pasta de soya se mueve al alza con un crecimiento del 2%.

RETOS.- China sigue enfrentando problemas sanitarios de COVID-19 y su demanda interna se mantiene débil provocando que los precios mundiales no despeguen. El precio futuro "Lean Hog" tiene un descenso del 2.8% semanal y se ubica en \$34.87 por kg.

VENTAJAS.- La expectativa nacional es optimista y se espera una mayor demanda de carne de cerdo derivado de las compras navideñas.

El precio de cerdo en granja promedio nacional se mantiene a la baja, con un descenso del 0.65% semanal llegando a los \$45.38 por kilo y registra variaciones del 28.46% y 34.74%, respecto de la misma semana en 2021 y 2020. El precio de carne en canal se mueve a la baja disminuyendo 1.89% semanal con \$59.19 por kg, estos movimientos obedecen a que en el mercado hay una buena oferta de producto y las importaciones se mantienen fuertes.

En EUA el precio de mercado de cerdo en granja se incremento en 1.02% semanal, alcanzando los \$28.08 por kg, mientras que el precio de la carne en canal baja 0.41% contra la semana previa para ubicarse en los \$35.79 por kilo.

El precio promedio de cerdo en granja en México está 61.64% por encima del precio pagado en EUA, mientras que en el caso de carne en canal la diferencia es de 65.09%.

| Precio de Mercado | Sem 48 | Variación | |
|----------------------|-----------|-----------|-------|
| | Pesos/TM | Semanal | Anual |
| Maíz | 7,110.59 | -1% | 12% |
| Pasta de Soya | 10,852.00 | 2% | 9% |
| Sorgo | 6,769.36 | -1% | 15% |

Ganado Porcino e Insumos

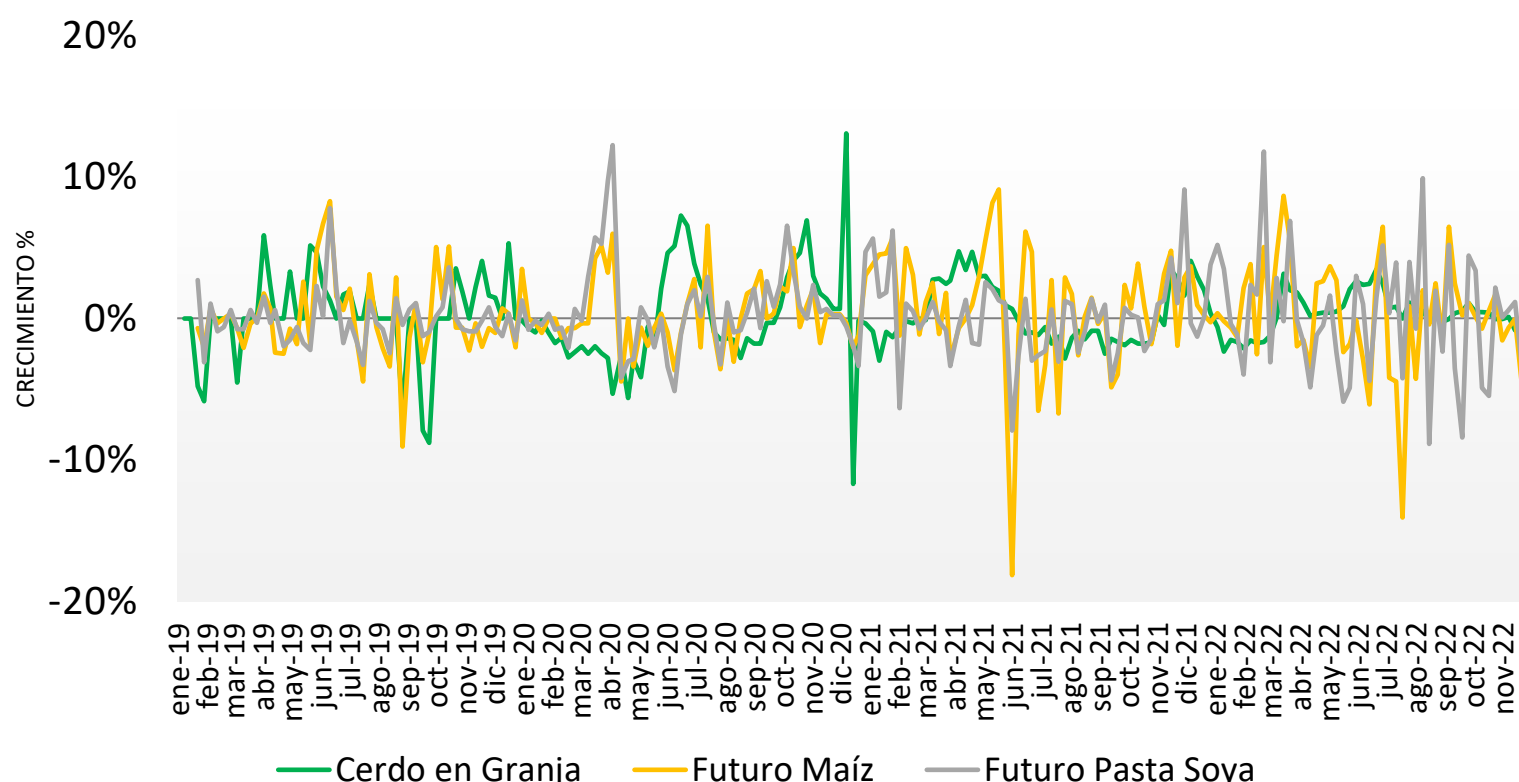

Precios Cerdo México (Pesos/Kg)

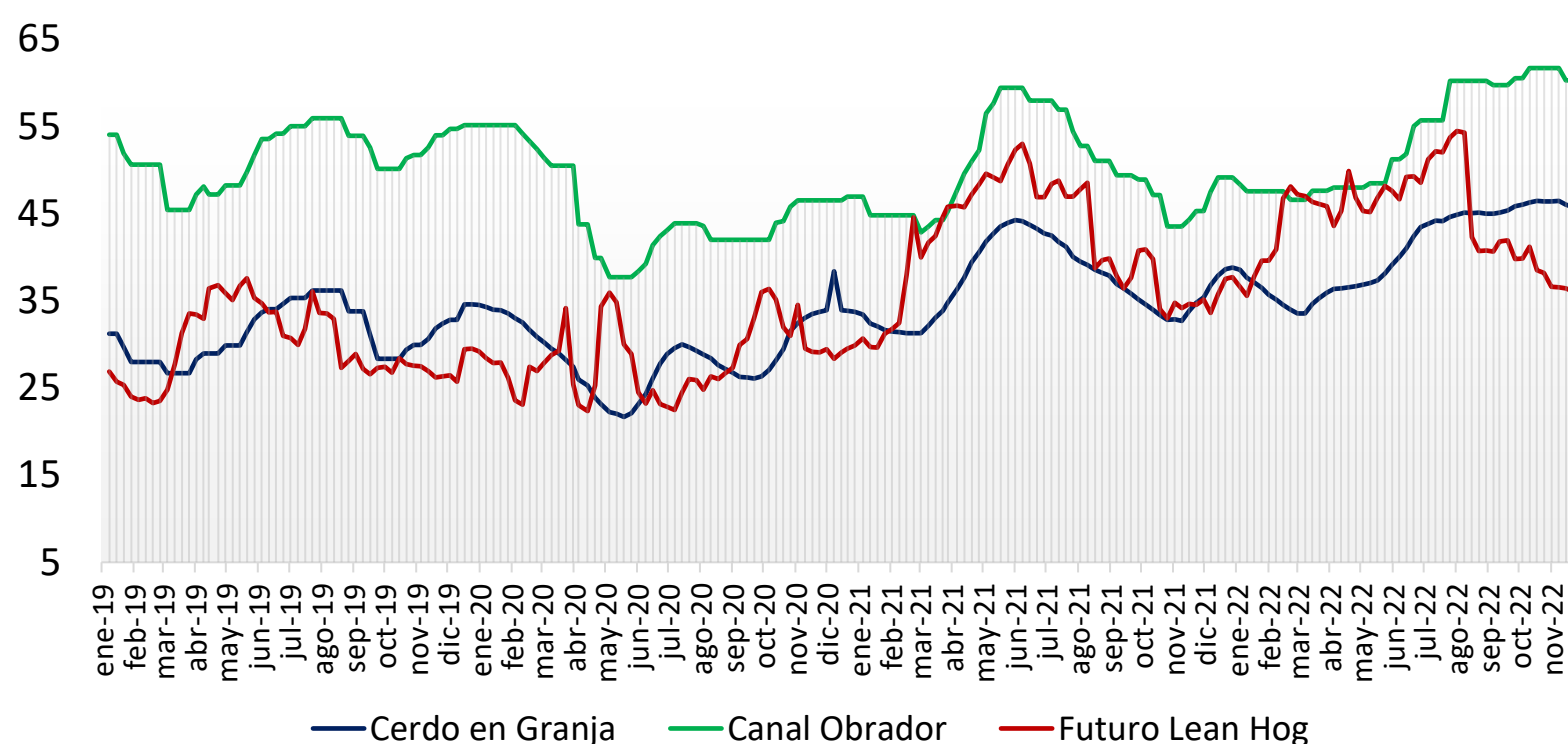

Precios Cerdo USA (Pesos/Kg)

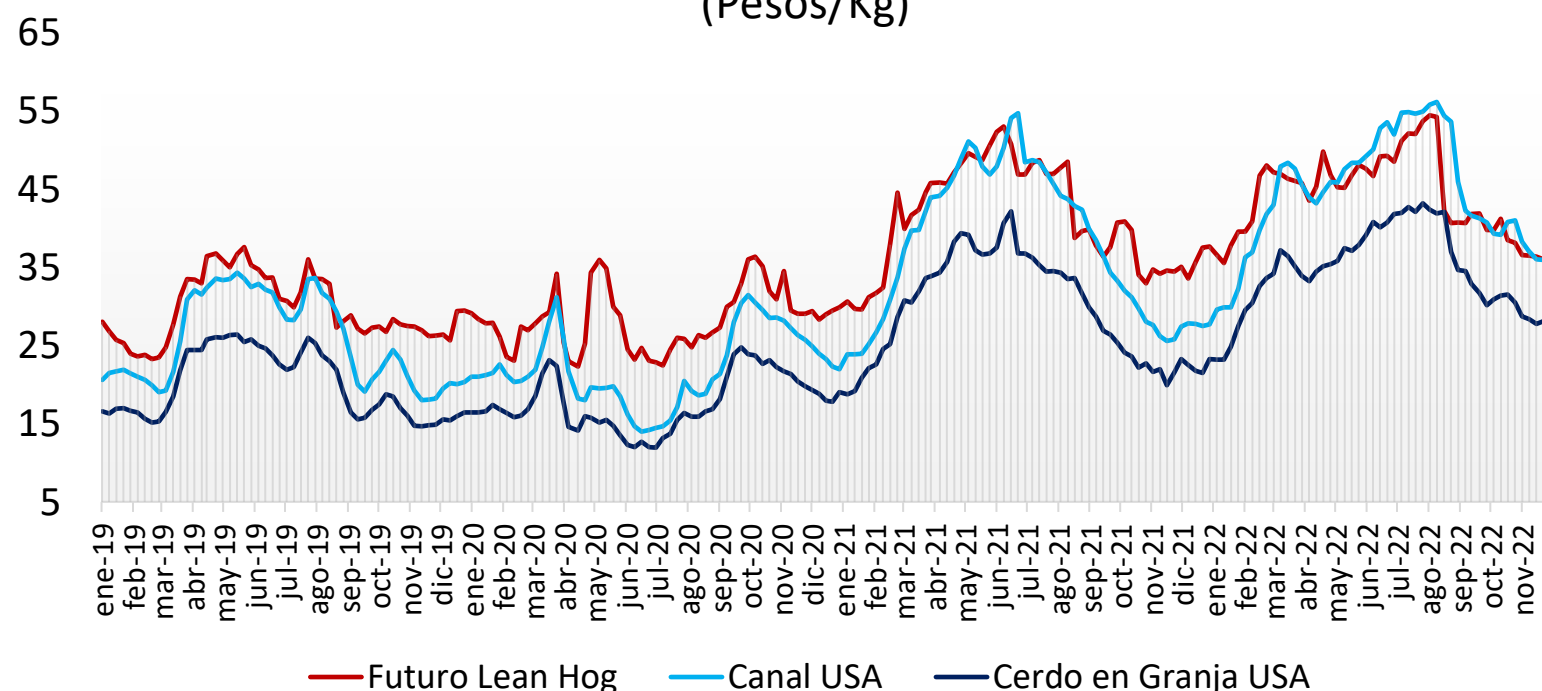

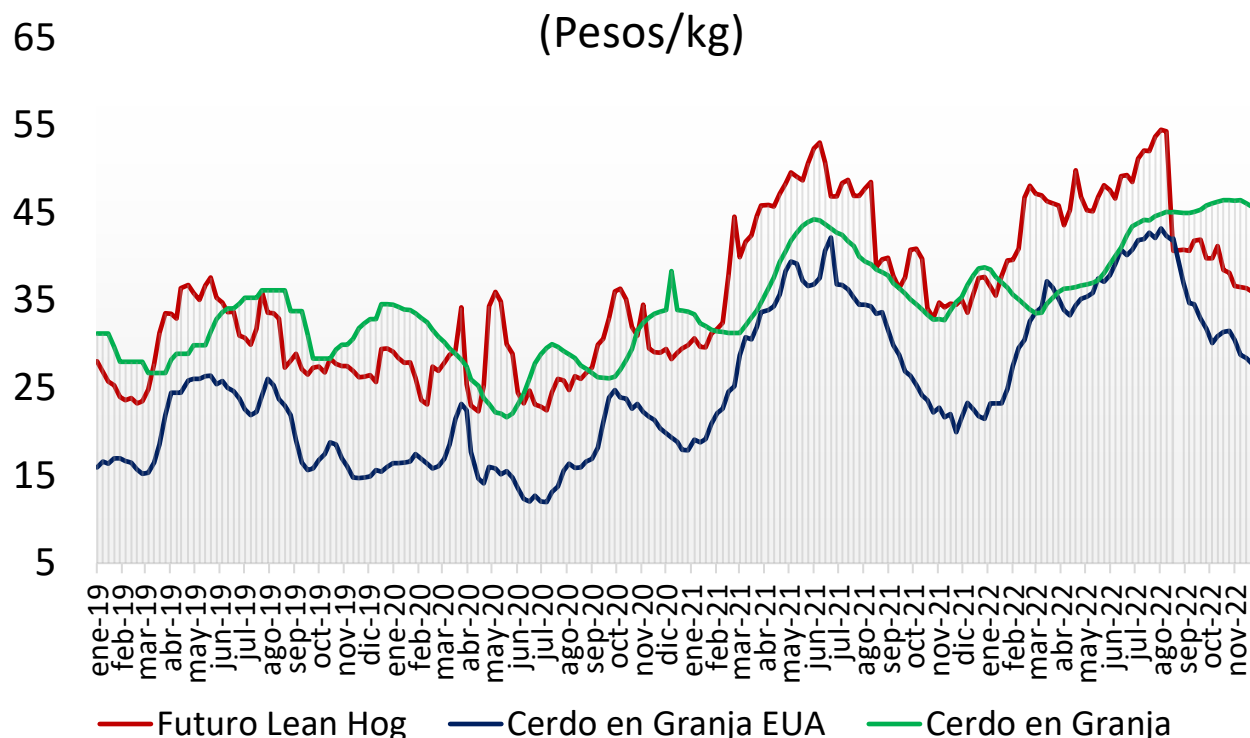
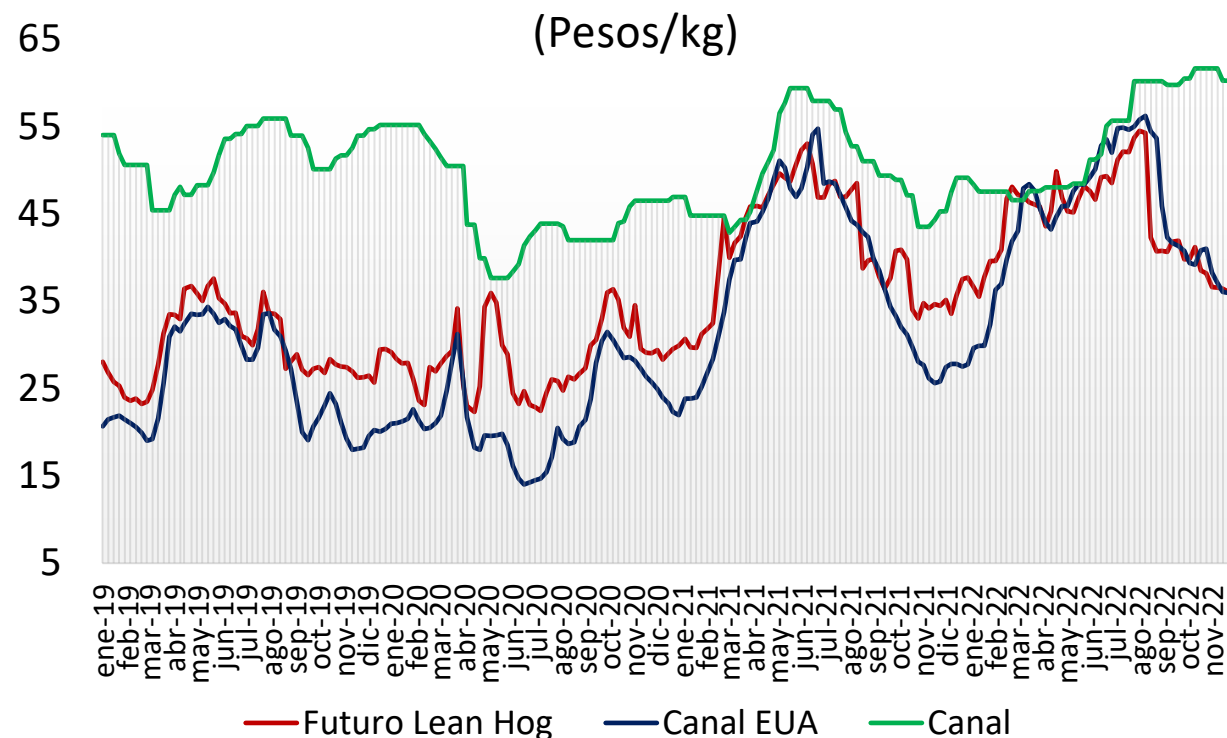
Cerdo en Granja
(Pesos/kg)Cerdo en Canal
(Pesos/kg)comparativo de precios
carne de cerdo

| | Octubre de 2021 | Octubre de 2022 | Semana | | Variación (%) | | |
|--|-----------------|-----------------|--------------|--------------------|---------------|----------|---------|
| | | | 21-25 nov/22 | 28 nov - 02 dic/22 | Anual | Mensual | Semanal |
| Precios Físicos de Cerdo en Pie | | | | | | | |
| Cerdo en Granja ctvs/lb | 52.94 | 70.32 | 64.80 | 66.04 | ● 24.8% | ● -6.1% | ● 1.9% |
| Cerdo en Granja \$/Kg | 23.88 | 31.00 | 27.79 | 28.08 | ● 17.6% | ● -9.4% | ● 1.0% |
| Precios Futuros de Carne Canal | | | | | | | |
| Canal CME ctvs /lb | 82.22 | 89.26 | 83.94 | 82.03 | ● -0.2% | ● -8.1% | ● -2.3% |
| Canal CME \$/kg | 37.09 | 39.35 | 35.87 | 34.87 | ● -6.0% | ● -11.4% | ● -2.8% |
| Cerdo en Granja \$/kg | | | | | | | |
| Guanajuato | 33.23 | 47.44 | 46.57 | 46.25 | ● 39.2% | ● -2.5% | ● -0.7% |
| Jalisco | 31.82 | 46.30 | 45.34 | 45.01 | ● 41.4% | ● -2.8% | ● -0.7% |
| Michoacán | 32.13 | 46.51 | 45.62 | 44.92 | ● 39.8% | ● -3.4% | ● -1.5% |
| Nuevo León | 32.52 | 43.42 | 43.40 | 42.54 | ● 30.8% | ● -2.0% | ● -2.0% |
| Puebla | 35.61 | 47.20 | 46.69 | 46.65 | ● 31.0% | ● -1.2% | ● -0.1% |
| Querétaro | 34.78 | 48.22 | 47.34 | 47.08 | ● 35.3% | ● -2.4% | ● -0.5% |
| Sonora | 28.91 | 38.71 | 36.61 | 36.60 | ● 26.6% | ● -5.4% | ● 0.0% |
| Veracruz | 38.11 | 48.07 | 48.07 | 48.06 | ● 26.1% | ● 0.0% | ● 0.0% |
| Yucatán | 41.52 | 50.35 | 50.50 | 50.40 | ● 21.4% | ● 0.1% | ● -0.2% |
| Resto del País | 35.26 | 47.39 | 47.30 | 46.74 | ● 32.6% | ● -1.4% | ● -1.2% |
| Canal Obrador \$/kg | | | | | | | |
| Centro | 46.39 | 47.77 | 60.67 | 59.23 | ● 27.7% | ● 24.0% | ● -2.4% |
| Centro Occidente | 45.99 | 46.95 | 59.00 | 57.25 | ● 24.5% | ● 21.9% | ● -3.0% |
| Noreste | 45.96 | 46.30 | 57.50 | 56.80 | ● 23.6% | ● 22.7% | ● -1.2% |
| Noroeste | 46.12 | 46.56 | 59.00 | 58.00 | ● 25.8% | ● 24.6% | ● -1.7% |
| Sur Sureste | 47.46 | 49.51 | 61.50 | 60.75 | ● 28.0% | ● 22.7% | ● -1.2% |
| En rastro CDMX (\$/kg) | | | | | | | |
| Cerdo en Pie SNIIM | 38.06 | 49.87 | 48.25 | 49.63 | ● 0.0% | ● 0.0% | ● 0.0% |
| Canal SNIIM | 48.50 | 64.50 | 62.50 | 60.50 | ● 30.4% | ● -0.5% | ● 2.9% |
| Cortes al mayoreo CDMX (\$/kg) | | | | | | | |
| Lomo | 82.75 | 96.25 | 91.00 | 91.00 | ● 10.0% | ● -5.5% | ● 0.0% |
| Chuleta | 77.75 | 95.13 | 87.00 | 88.00 | ● 13.2% | ● -7.5% | ● 1.1% |
| Tocino | 95.13 | 127.13 | 112.00 | 112.50 | ● 18.3% | ● -11.5% | ● 0.4% |
| Precio al Consumidor PROFECO CDMX (\$/kg) | | | | | | | |
| Lomo | 119.35 | 131.08 | 131.28 | 131.68 | ● 10.3% | ● 0.5% | ● 0.3% |
| Chuleta | 109.94 | 128.95 | 128.98 | 130.88 | ● 19.0% | ● 1.5% | ● 1.5% |
| Tocino | 355.04 | 381.03 | 405.83 | 400.83 | ● 12.9% | ● 5.2% | ● -1.2% |