

# México, deficitario en más de 2 millones de toneladas dentro del sector cárnico

 Redacción Porcicultura.com |  Enero 13, 2023



- *El Consejo Mexicano de la Carne reportó que pese al crecimiento de más de 3% en la producción de los principales tipos de cárnicos, aún la necesidad de consumo supera este indicador en más de 2 millones de toneladas; para la balanza comercial la situación es similar, con un déficit de 1.87 mt.*

El **Consejo Mexicano de la Carne (Comecarne)**, a cargo de Ernesto Hermosillo Seyffert, reportó que en 2022 México continuó siendo deficitario en el rubro pecuario/cárnico de consumo - producción, al solo alcanzar una generación de 8.9 millones de toneladas y tener una necesidad de abastecimiento de 10.9 millones, esto contempló cárnicos de **pollo, res, cerdo, ovino, pavo, caprino y carnes frías.**



En reunión con medios de comunicación, se detalló que **la producción se alzó 3.1%** versus 2021, esto, agregaron en el Comecarne, a pesar de la situación derivada del entorno económico nacional e internacional.

**TE PUEDE INTERESAR:** [El Gobierno mexicano está al revés en temas de sustentabilidad y energías renovables, lamentan en el Comecarne](#)

**A pesar de una inflación de más de 8%, la producción pecuaria en México sigue al alza**

En México, —vale la pena recordar— **la inflación hasta octubre cifró un total de 8.4%**, colocándose como el décimo país con el indicador más alto, en donde Venezuela (146%), Argentina (87.8%) y Cuba (34.2%) encabezan este dato, según reportó la Comisión Económica para América Latina y el Caribe (Cepal).

Chat de productos y empresas. ¡Estamos en línea!

El contraste respecto a la cifra deficitaria obedece a que el **consumo** en México de estas proteínas subió 3.3% en relación al 2021, por lo que las casi 9 mt. producidas no fueron suficientes para satisfacer la demanda de 10 millones 956 mil toneladas; en este 2023 se espera que este indicador crezca todavía 2.2%.

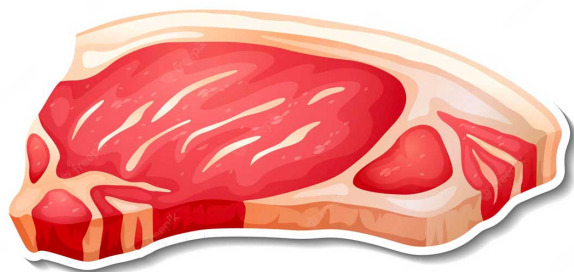

## La demanda de carne de cerdo, el alza más importante; el pavo cayó en más de 20%

Por tipo de proteína, **la variación más importante la cifró la carne de cerdo**, que pasó de tener una demanda de 2.7 a 2.9 mt., mientras que la más baja, e incluso con **números negativos** fue la carne de pavo, que reportó una disminución de -22.9% al pasar de 179,099 t. a 138,080 t.

En el tema **comercial**, el Comecarne comentó que las **exportaciones** alcanzaron una cifra de 585,912 t. con retrocesos en el total, de -0.7%; en el cerdo, de -10.6%; en las carnes frías, con -4.4% y en el pollo, con una cifra negativa de -23-3%.

Sin embargo, **las cifras positivas las encabezó la carne de ovino** (643 t.), el pavo (316 t.), el caprino (1,785 t.) y finalmente la res (337,906 t.), con alzas respectivas de 166%, 66%, 24% y 7% versus el año pasado.

**TE PUEDE INTERESAR:** [Necesaria la innovación tecnológica para el desarrollo del sector cárnico: Comecarne](#)

## Las exportaciones caen, pero las importaciones crecen

Contrastante, las **importaciones** se incrementaron casi 5% al pasar de los 2.34 a los 2.46 mt. en donde la **carne porcina** nuevamente fue el jugador clave, ya que se importó de los diferentes destinos (principalmente de Estados Unidos), 9.8% más carne, con un total de 1.39 mt.

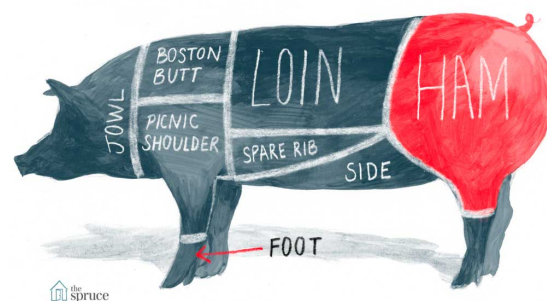

**EL DATO:** La balanza comercial se sitúa con un déficit de 1.87 millones de toneladas

Finalmente en el reporte, el Comecarne concluyó que luego del cerdo, por cantidades le seguiría el **pollo y la res**, que en ambos casos tuvieron datos a la baja, en el caso de la proteína avícola se importaron 891,516 t., y para el cárnico bovino el indicador cerró en 170,612 t. con contracciones respectivas de 0.4% y 0.8%.